MUNICIPALIDAD PROVINCIAL DE CHACHAPOYAS

GERENCIA DE PLANIFICACIÓN, PRESUPUESTO Y MODERNIZACIÓN DE LA GESTIÓN INSTITUCIONAL

PLAN OPERATIVO INSTITUCIONAL MULTIANUAL 2020 - 2022

SUB GERENCIA DE PLANIFICACIÓN

Juntos haciendo HISTORIA

MUNICIPALIDAD PROVINCIAL DE
CHACHAPOYAS

ÍNDICE

I.- Presentación ..... Pág. 2

II.- Política Institucional ..... Pág. 3

2.1. Principios y valores ..... Pág. 3

2.2. Base Legal ..... Pág. 4

2.3. Alcance ..... Pág. 5

2.4. Finalidad ..... Pág. 5

2.5 Características ..... Pág. 6

2.6. Organigrama ..... Pág. 7

2.7. Articulación de Objetivos y Acciones Estratégicas en el Plan operativo institucional 2020-2022 ..... Pág. 8

III.- Misión Institucional ..... Pág. 9

IV.- Articulación de objetivos estratégicos, acciones estratégicas y productos con sus respectivas unidades orgánicas e indicadores ..... Pág. 9 - 15

V.- Asistencia a capacitación dirigida a responsables de POI Multianual 2020-2022 Pág. 16 - 18

VI.- Documentos remitidos por las unidades orgánicas de la Municipalidad Provincial de Chachapoyas – Formatos POI 2020 – 2022 ..... Pág. 19 - 237

VII.- Prioridad y Ruta Estratégica según el Plan Estratégico Institucional (PEI) 2019 - 2022 ..... Pág. 238 - 240

VIII.-Resultado del proceso de Presupuesto Participativo Basado en Resultados 2020 ..... Pág. 241 - 242

IX.- Articulación de la Programación Multianual del Presupuesto de Municipalidad Provincial de Chachapoyas para el año fiscal 2020 - (Detalle de gastos por rubros de financiamiento en Soles) ..... Pág. 243

X.- Articulación de la Programación Multianual del Presupuesto de la Municipalidad Provincial de Chachapoyas para el año fiscal 2020 - (Detalle de gastos por genéricas en Soles) ..... Pág. 244

XI- Reporte del Plan Operativo Institucional (POI) 2020-2022 por Unidad Orgánica – Aplicativo CEPLAN V 1.0 ..... Pág. 245

MUNICIPALIDAD PROVINCIAL DE CHACHAPOYAS
V°B°
SUBGERENCIA DE PLANIFICACION

MUNICIPALIDAD PROVINCIAL CHACHAPOYAS
GERENCIA DE PLANEACION, PRESUPUESTO Y MODERNIZACION DE LA GESTION INSTITUCIONAL

I. PRESENTACIÓN

El Plan Operativo Institucional (POI) de la Municipalidad Provincial de Chachapoyas, para los ejercicios Fiscales 2020 - 2022, es un instrumento de planificación de mediano plazo, que contiene la programación de actividades y/o proyectos de todas las unidades orgánicas en el período multianual de tres años, orientados a conseguir los objetivos y metas trazadas, así como apoyar en el cumplimiento de los objetivos y lineamientos estratégicos del Plan Estratégico Institucional (PEI) 2019-2023, que se encuentra articulado al Presupuesto Institucional de Apertura, permitiendo la ejecución de los recursos presupuestarios asignados con criterios de eficacia y eficiencia en el gasto.

El Plan Operativo Institucional Multianual 2020 - 2022, ha sido formulado por los responsables de cada unidad orgánica, en relación de las funciones que cada área desempeña, los criterios de: Globalidad e integridad (todas las unidades orgánicas); Flexibilidad (susceptible a admitir cambios); Coordinación (estrecha coordinación con las unidades orgánicas) y Racionalidad (cambios que se originan en la administración pública), y la asignación presupuestaria respectiva, para priorizar e identificar sus actividades importantes y precisar en cada una de ellas un número de tareas necesarias que harán posible su cumplimiento y el de los objetivos y metas desarrollados, las mismas que guardarán estrecha relación con los gastos programados.

En este contexto, la Gerencia de Planificación, Presupuesto, y Modernización de la Gestión Institucional, encargada de conducir la formulación del Plan Operativo Institucional, presenta el correspondiente documento para a los ejercicios fiscales 2020 - 2022, que ha sido coordinado y consolidado, a efectos que permita realizar el seguimiento necesario a todas las actividades y/o proyectos, como la evaluación de los resultados obtenidos de manera trimestral.

MUNICIPALIDAD PROVINCIAL DE CHACHAPOYAS V°B° SUB GERENCIA DE PLANIFICACIÓN

MUNICIPALIDAD PROVINCIAL CHACHAPOYAS GERENCIA DE PLANIFICACIÓN, PRESUPUESTO Y MODERNIZACIÓN DE LA GESTIÓN INSTITUCIONAL

II. POLÍTICA INSTITUCIONAL

La Municipalidad Provincial de Chachapoyas, es una entidad básica de la organización territorial del estado, promotora del desarrollo local, y siendo un elemento esencial del gobierno local, ejerce en la demarcación de los distritos de las provincias, las atribuciones, competencias y funciones que le asigna la constitución política y la ley orgánica de municipalidades.

La Municipalidad Provincial de Chachapoyas, representa a la población, promueve la prestación de servicios públicos locales y el desarrollo integral y nacional, con el objeto de facilitar la competitividad local y propiciar las mejores condiciones de vida de su población. En uso de su autonomía política, económica y administrativa. La Municipalidad Provincial de Chachapoyas, realiza la planeación local estableciendo políticas públicas, teniendo en cuenta las competencias y funciones que le otorga la ley, este proceso de planeación tiene como principios la participación ciudadana a través de la concertación local y organizaciones vecinales, la transparencia en la gestión moderna, rendición de cuentas y la eficiencia y equidad en la administración de los recursos escasos.

2.1. PRINCIPIOS Y VALORES:

- Aspiramos que la ejecución del POI 2020-2022 se enmarque en el actuar idóneo de los involucrados. Para ello, la gestión deberá basarse en los siguientes ***principios***:

  a) **Participación**
  Asumiendo que todos los ciudadanos y ciudadanas de nuestra provincia tienen el derecho y el deber de participar en los asuntos de la gestión pública, directamente o por medio de sus representantes elegidos.

  b) **Transparencia**
  Entendida como la claridad y sinceridad en la gestión, la transmisión de información y la facultad de los ciudadanos de acceder a ella.

  c) **Eficiencia**
  Por el uso racional y bajo criterios cuantificables de los recursos materiales y financieros; así como su prudente y adecuada colocación.

  d) **Eficacia**
  Garantizando que los procesos de gestión respondan a los objetivos del Plan de Desarrollo Provincial Concertado; y su preocupación y afán radiquen en la funcionalidad y calidad del aparato público, tendiente al logro de tales objetivos.

  e) **Legitimidad**
  Que actúe con respeto a la ley y a la misión institucional, privilegiando siempre la justicia.

f) Subsidiariedad
Principio político cuyo objetivo es la descentralización de la toma de decisiones. Según este principio, el poder central que detenta el Estado debe conceder iniciativas a los poderes regionales y locales, con el objeto de que los ciudadanos participen en las decisiones que conciernen a su vida cotidiana.

- Asimismo, en la gestión del presente POI, será imprescindible la observación de los siguientes ***valores***:

a) La equidad
Se sustenta en la acción de propender intencionalmente a facilitar el acceso a las oportunidades de desarrollo, con la finalidad de que todos y todas se beneficien de los recursos y se reduzcan paulatinamente las brechas entre los estratos económicos y de poder en la población.

b) La solidaridad
Valor de la dimensión humana que coloca a la persona, sus instituciones y organizaciones en la posibilidad de aprovechar las oportunidades en comunidad, compartiendo el bienestar logrado con los menos favorecidos.

c) Tolerancia y respeto
En todos los niveles de relacionamiento institucional: entre los miembros de las instancias de gobierno, así como con los ciudadanos, las organizaciones e instituciones de la provincia.

2.2. BASE LEGAL:

a) La Constitución Política del Perú.
b) Ley Nº 27972, Ley Orgánica de Municipalidades.
c) Ley N° 27783, Ley de Bases de la Descentralización.
d) Ley N° 27658, Ley Marco de la Modernización de la Gestión del Estado.
e) Ley N° 28112, Ley Marco de la Administración Financiera del Sector Público.
f) Ley N° 28411, Ley General del Sistema de Presupuesto.
g) Ley Nº 27444, Ley del Procedimiento Administrativo General.
h) Ley N° 28522, Ley del Sistema Nacional de Planeamiento estratégico y del Centro Nacional de Planeamiento Estratégico (CEPLAN).
i) Ley Nº 28056, Ley marco del presupuesto participativo y sus modificatorias.
j) Ley N° 30879, Ley de Presupuesto del Sector Público para el Año Fiscal 2019.
k) Ley Nº 30880, Ley de Equilibrio Financiero de Presupuesto del Sector Público para el Año Fiscal 2019.

l) Directiva N° 001-2017-CEPLAN; Directiva para la actualización del Plan Estratégico de Desarrolle Nacional, aprobado mediante Resolución de Presidencia de Consejo Directivo Nº 026-2017-CEPLAN – PCD.

m) Guía para el Planeamiento Institucional, aprobado mediante Resolución de Presidencia de Conseja Directivo Nº 033-2017 /CEPLAN/PCD y modificado por Resolución de Presidencia de Consejo Directivo Nº 00053-2018/CEPLAN/PCD.

n) Decreto Supremo N° 034-82-PCM, Formulación y Aplicación de Política de Gestión y Planes Operativos Institucionales.

o) Resolución de Alcaldía N° 123-2019-MPCH, de fecha 29 de Marzo de 2019 que aprueba la ampliación del Horizonte del Plan Estratégico Institucional 2019-2023.

p) Ordenanza N° 0167-MPCH, que aprueba el Reglamento para el Proceso Participativo por Resultados de la Municipalidad Provincial de Chachapoyas del Año Fiscal 2020.

q) Resolución de Alcaldía N° 037-2019-MPCH, que conforma la Comisión de Planeamiento y Equipo Técnico para la Elaboración, Formulación, Evaluación y Seguimiento del PEI 2019-2021/POI2020-2022.

r) Resolución de Alcaldía N° 086-2019-MPCH que aprueba la Directiva N° 001-2019-MPCH "Normas Y Procedimientos Para La Formulación, Aprobación, Seguimiento Y Evaluación Del Plan Operativo Institucional En El Marco Del Ciclo De Planeamiento Estratégico Para La Mejora Continua De La Municipalidad Provincial De Chachapoyas"

2.3. ALCANCE:

El Plan Operativo Institucional Multianual 2020 - 2022 de la Municipalidad Provincial de Chachapoyas, aprobado por Resolución de Alcaldía, es de cumplimiento obligatorio para todos los órganos de la entidad municipal ya sean internos y desconcentrados.

2.4. FINALIDAD:

a) Contar con un documento de gestión que permita priorizar, organizar y programar las actividades y proyectos a mediano plazo, de acuerdo al Presupuesto Institucional de Apertura (PIA) proyectado para los Años 2020 - 2022, teniendo como marco metodológico los objetivos y lineamientos del Plan Estratégico Institucional 2019-2023, para finalmente mediante los indicadores de desempeño mostrar un panorama total que responda a las expectativas de logro de los Objetivos y Metas programadas para el año 2020.

b) El POI contiene la programación de las Actividades Operativas e inversiones necesarias para ejecutar las Acciones Estratégicas definidas en el PEI, en un periodo multianual de tres años. Establece los recursos financieros y las metas físicas

mensuales y anuales (programación física y financiera), en relación con las metas de los objetivos del PEI.

c) Con su implementación, la entidad busca reducir las brechas de atención en cuanto a cobertura, calidad y satisfacción de los usuarios de los bienes y servicios que entrega. Por tanto, el seguimiento a su ejecución debe ser permanente (Guía para el Planeamiento Institucional, CEPLAN).

d) Asegurar que las ACTIVIDADES Y/O PROYECTOS, ACTIVIDADES Y/O COMPONENTES, ESTUDIOS, UNIDADES DE MEDIDA Y PRESUPUESTO ASIGNADO indicados en el Plan Operativo Institucional - POI para los ejercicios fiscales 2020 - 2022 se respeten estrictamente en el proceso de evaluación trimestral, semestral y anual; asimismo garantizar que los gastos efectuados en la Municipalidad Provincial de Chachapoyas, se encuentren enmarcados dentro de los lineamientos de Eficacia, Eficiencia, Calidad, Productividad y Efectividad.

2.5. CARACTERÍSTICAS:

a) ***Globalidad e integridad.*** - El Plan Operativo Institucional POI, se encuentra alineado con los objetivos y acciones estratégicas del Plan Estratégico Institucional PEI 2019-2023, comprende cada unidad orgánica, y cuenta con el marco estratégico y presupuestario que orienta su accionar.

b) ***Flexibilidad.*** - susceptibilidad de admitir cambios justificados de actividades y/o proyectos, antes del proceso de evaluación mensual, por situaciones consideradas en la Directiva de Evaluación y Reformulación del Plan Operativo Institucional (POI).

c) ***De la evaluación.*** - La programación operativa es mensual, asimismo su evaluación, teniendo en cuenta que el monitoreo del accionar operativo debe ser permanente; con ello se busca que la Alta Dirección cuente con información que le permita tener conocimiento cabal e íntegro tanto de la ejecución del gasto como del nivel de avance en las actividades de cada una de las unidades.

2.6. ORGANIGRAMA DE LA MUNICIPALIDAD PROVINCIAL DE CHACHAPOYAS

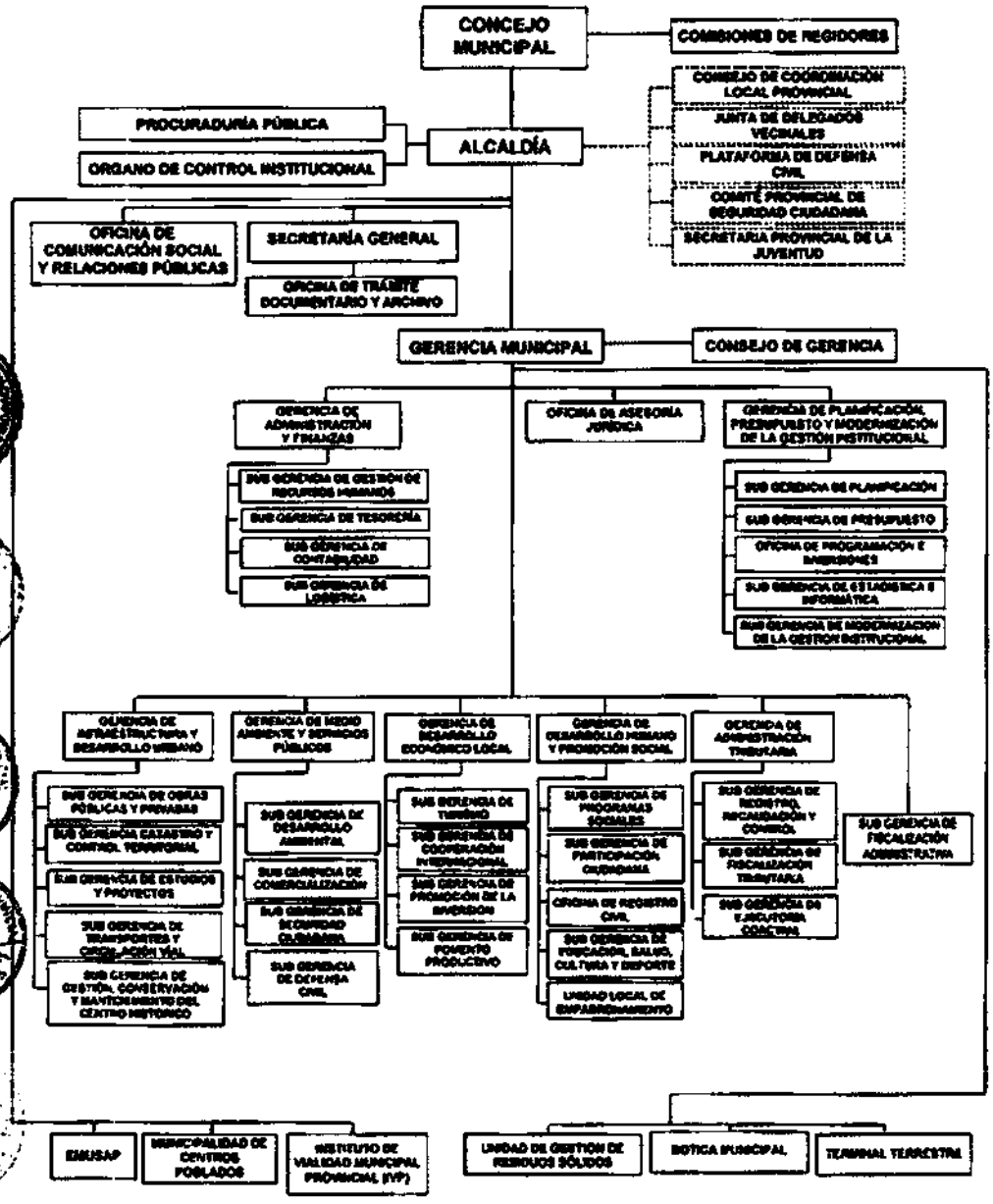

2.7. ARTICULACIÓN DE OBJETIVOS Y ACCIONES ESTRATÉGICAS EN EL PLAN OPERATIVO INSTITUCIONAL 2020-2022

EJE ESTRATÉGICO	OBJETIVOS ESTRATÉGICOS INSTITUCIONAL PEI 2019-2023	ACCIONES ESTRATÉGICAS (2019-2023) PEI
EJE 01: PROMOVER Y FORTALECER LOS DERECHOS FUNDAMENTALES	**OEI 01 Promover el Desarrollo Humano y hábitos saludables en la Provincia.**	AEI.01.01 Programas de apoyo social difundidos de forma permanente a grupos de población vulnerables de la Provincia
		AEI.01.03 Programas de violencia familiar de manera oportuna en la provincia.
EJE 02: OPORTUNIDAD Y ACCESO A LOS SERVICIOS	**OEI 03. Contribuir con la calidad de los servicios de salud en la Provincia.**	AEI. 03.01 Programas orientados de salud preventivo promocional a favor de la población de la provincia.
	OEI 04. Contribuir con la calidad de los servicios Educativos en la provincia.	AEI.03.02. Equipamiento, Infraestructura y Mobiliario adecuado en Instituciones Educativas en beneficio de la población
		AEI.03.03. Capacidades y competencias fortalecidas de los docentes para el efectivo desarrollo de los procesos de enseñanza-aprendizaje en la Provincia
	OEI 05. Incrementar la práctica de actividades físicas,deportivas y recreativas en la población de Chachapoyas.	AEI.05.01.Actividades culturales en espacios públicos en beneficio de la población de la provincia.
		AEI.05.2. Servicios de Biblioteca de manera integral en la provincia.
	OEI.06 Reducir los Índices de Inseguridad Ciudadana en la Provincia	AEI.06.01 Patrullaje por Sector en la Provincia
		AEI.06.02 Programa de Seguridad Ciudadana Vecinal de manera focalizada en la Provincia
		AEI.06.03 Asistencia técnica en Seguridad Ciudadana de manera oportuna en la Provincia
		AEI.06.04 Plan Local de Seguridad Ciudadana implementado de manera óptima en la provincia
EJE 03: ESTADO Y GOBERNABILIDAD	**OEI.07 Fortalecer la Gestión institucional**	AEI.07.01 Capacidades Fortalecidas del personal de la Municipalidad Provincial
		AEI.07.02 Espacios y mecanismos de participación ciudadana fortalecidos en la Municipalidad Provincial
		AEI.07.03 Sistema de gestión institucional con enfoque de procesos implementado en la Municipalidad
		AEI.07.04 Recaudación Tributaria oportuna en beneficio de la Municipalidad
		AEI.07.05 Instrumentos de gestión actualizados en beneficio de la administración distrital.
		AEI.07.06 Procesos y procedimientos administrativos simplificados en la Municipalidad.
		AEI.07.08 Asesoramiento oportuno en beneficio de la Municipalidad.
EJE 04. ECONOMÍA, COMPETITIVIDAD Y EMPLEO	**OEI. 08 Promover la Competitividad Económica en la Provincia.**	AEI.08.01 Asistencia técnica a los emprendedores de forma oportuna en la Provincia
		AEI.08.02 Asistencia técnica en la formalización de los establecimientos de manera oportuna a los comerciantes informales en la Provincia
		AEI.08.03 Acciones de control y fiscalización de actividades económicas oportunas en la Provincia
		AEI.08.04. Agentes Económicos Organizados que agreguen valor en beneficio de los productores, comerciantes en la Provincia
	OEI. 09 Incrementar la oferta turística con enfoque cultural en la Provincia	AEI.09.02 Asistencia técnica para el incremento del turismo sostenible en la Provinda
EJE 05. DESARROLLO PROVINCIAL E INFRAESTRUCTURA	**OEI. 10. Promover el Desarrollo Urbano territorial ordenado y sostenible en la Provincia.**	AEI.10.01 Plan de Desarrollo Urbano implementado de la Provincia
	OEI. 11 Mejorar el servicio de transporte y tránsito en la provincia.	AEI.11.03 Ordenamiento Integral del Transporte Publico en beneficio de la Provincia
EJE 06. RECURSOS NATURALES Y AMBIENTE	**OEI. 12 Promover la Gestión Ambiental en la Provincia.**	AEI 12.02. Plan Anual de Evaluación y fiscalización ambiental implementada en beneficio del distrito.
		AEI.12.05 Manejo de Residuos sólidos integral de los ciudadanos para la provincia.
	OEI. 13 Protección de la Población y sus medios de la vida frente a los peligros de origen natural y antrópicos.	AEI. 13.02 Plan de contingencia en gestión interna de riesgos de desastres implementado en la provincia.
		AEI. 13.03 Asistencia técnica en respuesta inmediata frente a las ocurrencias de un desastre de manera integral en la provincia.

MUNICIPALIDAD PROVINCIAL DE CHACHAPOYAS
V°B°
SUB GERENCIA DE PLANIFICACION

MUNICIPALIDAD PROVINCIAL CHACHAPOYAS
GERENCIA DE PLANIFICACIÓN, PRESUPUESTO Y MODERNIZACIÓN DE LA GESTIÓN INSTITUCIONAL

III. Misión Institucional

La Misión Institucional de la Municipalidad Provincial de Chachapoyas es: "Generar desarrollo económico, social y ambiental en beneficio de la población a través de la prestación de servicios públicos y un manejo eficiente y eficaz de los recursos públicos".

IV. ARTICULACIÓN DE OBJETIVOS ESTRATÉGICOS, ACCIONES ESTRATÉGICAS Y PRODUCTOS CON SUS RESPECTIVAS UNIDADES ORGÁNICAS E INDICADORES

EJE	OBJETIVO ESTRATÉGICO	ACCION ESTRATÉGICA	PRODUCTO	INDICADOR	RESPONSABLE	CATEGORÍA PRESUPUESTAL
3	FORTALECER LA GESTIÓN INSTITUCIONAL	SISTEMA DE GESTIÓN INSTITUCIONAL CON ENFOQUE DE PROCESOS IMPLEMENTADOS EN LA MUNICIPALIDAD.	CONDUCCIÓN MUNICIPAL / ARTICULACIÓN VECINAL E INTERINSTITUCIONAL	NIVEL DE PERCEPCIÓN DE LA GESTIÓN MUNICIPAL / NÚMERO DE VISITANTES ATENDIDOS	ALCALDÍA	09001 - ACCIONES CENTRALES
3	FORTALECER LA GESTIÓN INSTITUCIONAL	ASESORAMIENTO OPORTUNO EN BENEFICIO DE LA MUNICIPALIDAD	EMISIÓN DE OPINIÓN TÉCNICA LEGAL	N° DE DOCUMENTOS CON OPINIÓN LEGAL	ASESORÍA JURÍDICA	
3	FORTALECER LA GESTIÓN INSTITUCIONAL	SISTEMA DE GESTIÓN INSTITUCIONAL CON ENFOQUE DE PROCESOS IMPLEMENTADOS EN LA MUNICIPALIDAD.	CUMPLIMIENTO DE METAS INSTITUCIONALES / APROBACIÓN DE PROYECTOS NORMATIVOS PARA LA CONDUCCIÓN / ARTICULACIÓN VECINAL E INTERINSTITUCIONAL	ACTAS DE REUNIÓN / RESOLUCIONES VISADAS Y EMITIDAS / COORDINACIONES Y SUPERVISIONES	GERENCIA MUNICIPAL	
3	FORTALECER LA GESTIÓN INSTITUCIONAL	SISTEMA DE GESTIÓN INSTITUCIONAL CON ENFOQUE DE PROCESOS IMPLEMENTADOS EN LA MUNICIPALIDAD.	DISMINUCIÓN DE LA INFORMALIDAD EN LICENCIAS DE EDIFICACIÓN Y FUNCIONAMIENTO	ACCIONES DE FISCALIZACIÓN	SUB GERENCIA DE FISCALIZACIÓN ADMINISTRATIVA	
2	CONTRIBUIR CON LA CALIDAD DE LOS SERVICIOS EN LA PROVINCIA	PROGRAMAS ORIENTADOS EN SALUD PREVENTIVA PROMOCIONAL A FAVOR DE LA POBLACIÓN DE LA PROVINCIA	BRINDAR ATENCIÓN BÁSICA DE SALUD, CON LA VENTA DE MEDICAMENTOS Y OTROS PRODUCTOS SIMILARES	ATENCIONES BÁSICAS DE SALUD CON VENTA DE MEDICAMENTOS Y OTROS	BOTICA MUNICIPAL	09002 - ASIGNACIONES PRESUPUESTARIAS QUE NO RESULTAN EN PRODUCTOS
3	FORTALECER LA GESTIÓN INSTITUCIONAL	SISTEMA DE GESTIÓN INSTITUCIONAL CON ENFOQUE DE PROCESOS IMPLEMENTADOS EN LA MUNICIPALIDAD.	DICTÁMENES APROBADOS	N° DE DICTÁMENES APROBADOS	CONCEJO MUNICIPAL	09001 - ACCIONES CENTRALES
3	FORTALECER LA GESTIÓN INSTITUCIONAL	ASESORAMIENTO OPORTUNO EN BENEFICIO DE LA MUNICIPALIDAD	INSTITUCIONAL APROBACIÓN DE PROYECTOS NORMATIVOS PARA LA CONDUCCIÓN MUNICIPAL / GESTIÓN DEL TRAMITE DOCUMENTARIO / ATENCIÓN DE SUGERENCIAS Y QUEJAS DEL LIBRO DE RECLAMACIONES	NÚMERO DE SESIONES Y NORMAS MUNICIPALES EMITIDAS / AUTENTICACIÓN DE DOCUMENTOS / CONSULTAS Y QUEJAS ATENDIDAS OPORTUNAMENTE	SECRETARÍA GENERAL	
3			GESTIÓN DEL TRAMITE DOCUMENTARIO / GESTIÓN DE ARCHIVO DOCUMENTARIO	Nº DE DOCUMENTOS REGISTRADOS / Nº DE DOCUMENTOS ARCHIVADOS	TRAMITE DOCUMENTARIO Y ARCHIVO	
3			INFORMACIÓN AL CIUDADANO SOBRE TRÁMITES Y REQUISITOS TUPA / ATENCIÓN Y ASESORÍA DE CONSULTAS GENERALES	N° DE CIUDADANOS ATENDIDOS	OFICINA DE ATENCIÓN CIUDADANA	
3	FORTALECER LA GESTIÓN INSTITUCIONAL	SISTEMA DE GESTIÓN INSTITUCIONAL CON ENFOQUE DE PROCESOS IMPLEMENTADOS EN LA MUNICIPALIDAD.	DIFUSIÓN DE INICIATIVAS Y LOGROS MUNICIPALES	N° DE ACTIVIDADES PROGRAMADAS Y EJECUTADAS PARA LOGRAR UNA POBLACIÓN INFORMADA	OFICINA DE COMUNICACIÓN SOCIAL Y RELACIONES PUBLICAS	
3	FORTALECER LA GESTIÓN INSTITUCIONAL	ASESORAMIENTO OPORTUNO EN BENEFICIO DE LA MUNICIPALIDAD	DEFENSA DE PROCESOS JUDICIALES Y ACCIONES CONSTITUCIONALES/ FORMULACIÓN Y CONDUCCIÓN DE PROCESOS ARBITRALES	Nº DE EXPEDIENTES ATENDIDOS EN TIEMPO OPORTUNO	PROCURADURÍA GENERAL	

EJE	OBJETIVO ESTRATÉGICO	ACCION ESTRATÉGICA	PRODUCTO	INDICADOR	RESPONSABLE	CATEGORÍA PRESUPUESTAL
3	FORTALECER LA GESTIÓN INSTITUCIONAL	ASESORAMIENTO OPORTUNO EN BENEFICIO DE LA MUNICIPALIDAD	OPERACIONES PREVENTIVAS / OPERACIONES CORRECTIVAS	Nº DE ACCIONES PREVENTIVAS Y CORRECTIVAS	ÓRGANO DE CONTROL INTERNO	09001 - ACCIONES CENTRALES
3	FORTALECER LA GESTIÓN INSTITUCIONAL	SISTEMA DE GESTIÓN INSTITUCIONAL CON ENFOQUE DE PROCESOS IMPLEMENTADOS EN LA MUNICIPALIDAD.	GESTIÓN PRESUPUESTAL / DOCUMENTOS DE GESTIÓN VIGENTES	PORCENTAJE DE EJECUCIÓN PRESUPUESTAL / Nº DE DOCUMENTOS DE GESTIÓN VIGENTES	GERENCIA DE PLANIFICACIÓN, PRESUPUESTO Y MGI	
3	FORTALECER LA GESTIÓN INSTITUCIONAL	INSTRUMENTOS DE GESTIÓN ACTUALIZADOS EN BENEFICIO DE LA ADMINISTRACIÓN DISTRITAL	DOCUMENTOS DE GESTIÓN DE PLANIFICACIÓN IMPLEMENTADOS	Nº DE DOCUMENTOS DE PLANIFICACIÓN IMPLEMENTADOS	SUB GERENCIA DE PLANIFICACIÓN	
3	FORTALECER LA GESTIÓN INSTITUCIONAL	INSTRUMENTOS DE GESTIÓN ACTUALIZADOS EN BENEFICIO DE LA ADMINISTRACIÓN MUNICIPAL.	EJECUCIÓN PRESUPUESTAL	PORCENTAJE DE LA EJECUCIÓN PRESUPUESTAL	SUB GERENCIA DE PRESUPUESTO	
3	FORTALECER LA GESTIÓN INSTITUCIONAL	PROCESOS Y PROCEDIMIENTOS ADMINISTRATIVOS SIMPLIFICADOS EN LA MUNICIPALIDAD.	ELABORACIÓN Y ACTUALIZACIÓN DE DOCUMENTOS DE GESTIÓN INSTITUCIONALES	Nº DE DOCUMENTOS DE GESTIÓN ELABORADOS Y ACTUALIZADOS	SUB GERENCIA DE MODERNIZACIÓN INSTITUCIONAL	
3	FORTALECER LA GESTIÓN INSTITUCIONAL	INSTRUMENTOS DE GESTIÓN ACTUALIZADOS EN BENEFICIO DE LA ADMINISTRACIÓN MUNICIPAL.	MONITOREO DEL AVANCE DE LA EJECUCIÓN DE LAS INVERSIONES	Nº DE MONITOREOS DE LOS AVANCES DE EJECUCIÓN DE LOS PROYECTOS DE INVERSIÓN PROGRAMADOS	OFICINA DE PROGRAMACIÓN MULTIANUAL DE INVERSIÓN	
3	FORTALECER LA GESTIÓN INSTITUCIONAL	SISTEMA DE GESTIÓN INSTITUCIONAL CON ENFOQUE DE PROCESOS IMPLEMENTADOS EN LA MUNICIPALIDAD.	GESTIÓN DE LOS SERVICIOS TECNOLÓGICOS	N° DE INFORMES DE EJECUCIÓN DEL PLAN DE MANTENIMIENTO DE EQUIPOS INFORMÁTICOS E INFRAESTRUCTURA DE COMUNICACIONES	SUB GERENCIA DE ESTADÍSTICA E INFORMÁTICA	
3	FORTALECER LA GESTIÓN INSTITUCIONAL	INSTRUMENTOS DE GESTIÓN ACTUALIZADOS EN BENEFICIO DE LA ADMINISTRACIÓN MUNICIPAL.	IMPLEMENTACIÓN DE SISTEMA DE CONTROL Y APOYO DE LA GESTIÓN ADMINISTRATIVA / SEGUIMIENTO DE LA EJECUCIÓN DEL GASTO	Nº DE MÓDULOS SIGA IMPLEMENTADOS / PORCENTAJE DE EJECUCIÓN PRESUPUESTAL	GERENCIA DE ADMINISTRACIÓN FINANCIERA	
3	FORTALECER LA GESTIÓN INSTITUCIONAL	CAPACIDADES FORTALECIDAS DEL PERSONAL DE LA MUNICIPALIDAD	GESTION DEL EMPLEO	PORCENTAJE DE TRABAJADORES CON CAPACITACION	SUB GERENCIA DE RECURSOS HUMANOS	
3	FORTALECER LA GESTIÓN INSTITUCIONAL	INSTRUMENTOS DE GESTION ACTUALIZADOS EN BENEFICIO DE LA ADMINISTRACION MUNICIPAL.	COMPROBANTES DE PAGO / CUSTODIA DE CARTAS FIANZAS / REGISTRO DE INGRESOS	COMPROBANTES DE PAGO GIRADOS / CARTAS FIANZAS VIGENTES / RECAUDACION DE INGRESOS	SUB GERENCIA DE TESORERIA	
3	FORTALECER LA GESTION INSTITUCIONAL	SISTEMA DE GESTION INSTITUCIONAL CON ENFOQUE DE PROCESOS IMPLEMENTADOS EN LA MUNICIPALIDAD.	CONTABILIZACIONES DE OPERACIONES REGISTRADAS EN EL SIAF / ELABORACIÓN DE REPORTES DE LOS ESTADOS FINANCIEROS SIAF-MEF / CONCILIACIÓN CONTABLE DE BIENES / CONSOLIDACIÓN DE ESTADOS FINANCIEROS Y PRESUPUESTALES	N° DE OPERACIONES REGISTRADAS / N° DE ACCIONES PARA ELABORACIÓN DE ESTADOS FINANCIEROS / N° DE ACCIONES DE CONCILIACIÓN DE CUENTAS CONTABLES DE BIENES / N° DE ACCIONES DE CONSOLIDACIÓN DE ESTADOS FINANCIEROS Y PRESUPUESTALES	SUB GERENCIA DE CONTABILIDAD	
3	FORTALECER LA GESTIÓN INSTITUCIONAL	SISTEMA DE GESTION INSTITUCIONAL CON ENFOQUE DE PROCESOS IMPLEMENTADOS EN LA MUNICIPALIDAD.	GESTION DE ADQUISICIONES / GESTIÓN DE LA ADMINISTRACION DE BIENES / GESTIÓN DEL CONTROL PATRIMONIAL	Nº DE ORDENES DE COMPRA Y SERVICIO TRAMITADAS / N° DE PECOSAS ATENDIDAS / N° DE ACCIONES DE CONTROL DE BIENES	SUB GERENCIA DE LOGISTICA	

EJE	OBJETIVO ESTRATEGICO	ACCION ESTRATÉGICA	PRODUCTO	INDICADOR	RESPONSABLE	CATEGORÍA PRESUPUESTAL
3	FORTALECER LA GESTION INSTITUCIONAL	RECAUDACION TRIBUTARIA OPORTUNA EN BENEFICIO DE LA ADMINISTRACION MUNICIPAL	INCREMENTAR LA RECAUDACION DE IMPUESTOS MUNICIPALES	VARIACION PORCENTUAL DE LA RECAUDACION DE IMPUESTOS	GERENCIA DE ADMINISTRACION TRIBUTARIA	09002 - ASIGNACIONES PRESUPUESTARIAS QUE NO RESULTAN EN PRODUTOS
3	FORTALECER LA GESTION INSTITUCIONAL	RECAUDACION TRIBUTARIA OPORTUNA EN BENEFICIO DE LA ADMINISTRACION MUNICIPAL	BRINDAR ATENCIÓN Y SERVICIOS DE CALIDAD AL CIUDADANO / GESTIONAR EL CUMPLIMIENTO DE OPORTUNO DE LAS OBLIGACIONES TRIBUTARIAS	VARIACION PORCENTUAL DE LA RECAUDACION DE IMPUESTOS	SUB GERENCIA DE REGISTRO RECAUDACION Y CONTROL	
3	FORTALECER LA GESTIÓN INSTITUCIONAL	RECAUDACION TRIBUTARIA OPORTUNA EN BENEFICIO DE LA ADMINISTRACION MUNICIPAL	REDUCIR EL NIVEL DE OMISOS SUBVALUADORES Y EVASORES DE LOS TRIBUTOS MUNICIPALES.	Nº DE OMISOS Y EVASORES DE TRIBUTOS MUNICIPALES PAGANTES	SUB GERENCIA DE FISCALIZACION TRIBUTARIA	
3	FORTALECER LA GESTIÓN INSTITUCIONAL	RECAUDACION TRIBUTARIA OPORTUNA EN BENEFICIO DE LA ADMINISTRACION MUNICIPAL	EJECUCION COATIVA QUE DEVIENE DE OBLIGACIONES TRIBUTARIAS Y NO TRIBUTARIAS	N° DE EJECUCION DE EMBARGOS EN FORMA DE DEPOSITO O SECUESTRO CONSERVATIVO	SUB GERENCIA DE EJECUTORIA COATIVA	
4	PROMOVER LA COMPETITIVIDAD ECONOMICA EN LA PROVINCIA	AGENTESE CONOMICOS ORGANIZADOS QUE AGREGUEN VALOR EN BENEFICIO DE LOS PRODUCTORRES EN LA PROVINCIA	GESTIÓN DE LA PROMOCIÓN DEL DESARROLLO ECONÓMICO LOCAL / PROMOCIÓN DE LA INVERSIÓN PRIVADA	N° DE PROYECTOS O PLANES DE NEGOCIOS EJECUTADOS POR LA MPCH U OTRA ENTIDAD EN LA PROVINCIA DE CHACHAPOYAS / NÚMERO DE CONVENIOS Y/O ACTIVIDADES COORDINADAS PROPUESTOS PARA EL DESARROLLO ECONÓMICO CON GESTIONES DE INVERSIÓN PRIVADA Y PÚBLICA EN CHACHAPOYAS	GERENCIA DE DESARROLLO ECONOMICO LOCAL	09001 - ACCIONES CENTRALES
4	INCREMENTAR LA OFERTA TURISTICA CON ENFOQUE CULTURAL EN LA PROVINCIA	ASISTENCIA TECNICA PARA EL INCREMENTO DEL TURISMO SOSTENIBLE EN LA PROVINCIA	PROMOCION Y DIFUSION TURISTICA	VARIACION PORCENTUAL DE VISITANTES TURISTAS AL MUSEO DE LEYMEBAMBA	SUB GERENCIA DE TURISMO	09002 - ASIGNACIONES PRESUPUESTARIAS QUE NO RESULTAN EN PRODUTOS
4	PROMOVER LA COMPETITIVIDAD ECONOMICA EN LA PROVINCIA	ASISTENCIA TECNICA A LOS EMPRENDEDORES DE FORMA OPORTUNA EN LA PROVINCIA.	GESTION DE PROYECTOS / CONVENIOS ANTE LA COOPERACION INTERNACIONAL	Nº DE CONVENIOS O PROYECTOS U ORGANIZACIONES	SUB GERENCIA DE COOPERACION INTERNACIONAL	09001 - ACCIONES CENTRALES
4	PROMOVER LA COMPETITIVIDAD ECONOMICA EN LA PROVINCIA	ASISTENCIA TECNICA A LOS EMPRENDEDORES DE FORMA OPORTUNA EN LA PROVINCIA.	AUTORIZACION Y LICENCIAS DE ESTABLECIMIENTOS COMERCIALES / PROMOCION Y FORMALIZACION DE MYPES	Nº DE LICENCIAS DE FUNCIONAMIENTO Y AUTORIZACIONES EMITIDAS / Nº DE MICRO Y PEQUEÑAS EMPRESAS PROMOVIDAS Y FORMALIZADAS	SUB GERENCIA DE PROMOCION DE LA INVERSION	
4	PROMOVER LA COMPETITIVIDAD ECONOMICA EN LA PROVINCIA	ACCIONES DE CONTROL Y FISCALIZACION DE ACTIVIDADES ECONÓMIAS OPORTUNAS EN LA PROVINCIA.	ASISTENCIA TECNICA AGROPECUARIA	Nº DE ASISTENCIAS TECNICAS A LAS ORGANIZACIONES	SUB GERENCIA DE FOMENTO PRODUCTIVO	09001 - ACCIONES CENTRALES
5	MEJORAR EL SERVICIO DE TRANSPORTE Y TRANSITO EN LA PROVINCIA	ORDENAMIENTO INTEGRAL DEL TRANSPORTE PUBLICO EN BENEFICIO DE LA PROVINCIA	ACCESO A SERVICIOS DE TRANSPORTE Y MOVILIDAD INCLUYENTES EN LA PROVINCIA	PORCENTAJE DE TRANSPORTISTAS, CONDUCTORES, PROPIETARIOS, COMERCIANTES, PERSONAL ADMINISTRATIVO CAPACITADO EN TEMAS DE EDUCACIÓN, SEGURIDAD VIAL Y NORMATIVA.	TERMINAL TERRESTRE	PP 09001 - ACCIONES CENTRALES
1	PROMOVER EL DESARROLLO HUMANO Y HABITOS SALUDABLES EN LA PROVINCIA	PROGRAMAS DE APOYO SOCIAL DIFUNDIDOS DE FORMA PERMANENTE A GRUPOS DE POBLACION VULNERABLE DEL DISTRITO	ATENCION SOCIAL DE POBLACIONES VULNERABLES	N° DE ACTIVIDADES DE DESEMPEÑO REALIZADAS	GERENCIA DE DESARROLLO HUMANO Y PROMOCION SOCIAL	

EJE	OBJETIVO ESTRATÉGICO	ACCIÓN ESTRATÉGICA	PRODUCTO	INDICADOR	RESPONSABLE	CATEGORÍA PRESUPUESTAL
2	CONTRIBUIR CON LA CALIDAD DE LOS SERVICIOS DE SALUD EN LA PROVINCIA	PROGRAMAS ORIENTADOS DE SALUD PREVENTIVO PROMOCIONAL A FAVOR DE LA POBLACIÓN DE LA PROVINCIA	Reducir la desnutricion y anemia de los niños menores de 36 meses en el distrito de Chachapoyas	N° de niños que salieron de algun cuadro de desnutricion y/o anemia	**PROGRAMA ARTICULADO NUTRICIONAL**	PP0C 1 - PROGRAMA ARTICULADO NUTRICIONAL
1	PROMOVER EL DESARROLLO HUMANO Y HÁBITOS SALUDABLES EN LA PROVINCIA	PROGRAMAS DE VIOLENCIA FAMILIAR DE MANERA OPORTUNA EN BENEFICIO DE LA PROVINCIA.	Niñas, niños y adolescentes accedena servicios de fortalecimiento de capacidades como factor protector	N° de niñas, niños y adolescentes con situación tutelar definida oportunamente	**DEFENSORÍA MUNICIPAL DEL NIÑO Y ADOLESCENTE**	PP 0..17 - ATENCION OPORTUNA DE NIÑAS, NIÑOS Y ADOLESCENTES EN PRESUNTO ESTADO DE
1	PROMOVER EL DESARROLLO HUMANO Y HÁBITOS SALUDABLES EN LA PROVINCIA	PROGRAMAS DE APOYO SOCIAL DIFUNDIDOS DE FORMA PERMANENTE A GRUPOS DE POBLACION VULNERABLE DEL DISTRITO	PERSONAS CON DISCAPACIDAD ACREDITADAS Y ATENDIDAS	N° de personas con discapacidad de la provincia de Chachapoyas acreditadas y atendidas por OMAPED	**OFICINA MUNICIPAL DE ATENCION A PERSONAS CON DISCAPACIDAD**	PP 0129 - PREVENCION Y MANEJO DE CONDICIONES SECUNDARIAS DE SALUD EN
			REGISTRO Y EMPADRONAMIENTO DE BENEFICIARIOS / PROCESO DE ADQUISICION DE ALIMENTOS / DISTRIBUCION DE RACIONES ALIMENTARIAS / FORTALECIMIENTO DE CAPACIDADES, SUPERVISIÓN Y ACOMPAÑAMIENTO A LOS USUARIOS DE LOS CENTROS DE ATENCIÓN	Nº DE BENEFICIARIOS REGISTRADOS Y EMPADRONADOS / Nº PROCESOS EJECUTADOS / Nº DE RACIONES DISTRIBUIDAS / Nº DE CAPACITACIONES Y SUPERVISIONES	**PROGRAMA VASO DE LECHE**	PP 090C 2 - ASIGNACIONES PRESUPUESTARIAS QUE NO RESULTAN EN PRODUTOS
1	PROMOVER EL DESARROLLO HUMANO Y HÁBITOS SALUDABLES EN LA PROVINCIA	PROGRAMAS DE APOYO SOCIAL DIFUNDIDOS DE FORMA PERMANENTE A GRUPOS DE POBLACION VULNERABLE DEL DISTRITO	PROMOCIÓN DE ACTIVIDADES CULTURALES, DEPORTIVAS Y DE RECREACIÓN DE PERSONAS DE LA TERCERA EDAD	Nº DE ADULTOS MAYORES QUE ACCEDEN A SERVICIOS PUBLICOS	**CENTRO INTEGRAL ADULTO MAYOR**	PP 0142 - ACCESO DE PERSONAS ADULTAS MAYORES A SERVICIOS ESPECIALIZADOS
1	PROMOVER EL DESARROLLO HUMANO Y HÁBITOS SALUDABLES EN LA PROVINCIA	PROGRAMAS DE APOYO SOCIAL DIFUNDIDOS DE FORMA PERMANENTE A GRUPOS DE POBLACION VULNERABLE DEL DISTRITO	EMPADRONAMIENTO Y REGISTRO DE BENEFICIARIOS / PROCESO DE ADQUISICIÓN Y REPORTES A LOS ENTES RECTORES DEL PROGRAMA / DISTRIBUCIÓN DE RACIONES ALIMENTARIAS / FORTALECIMIENTO DE CAPACIDADES, SUPERVISIÓN Y ACOMPAÑAMIENTO A LOS USUARIOS DE LOS CENTROS DE ATENCIÓN	Nº DE BENEFICIARIOS REGISTRADOS Y EMPADRONADOS / Nº PROCESOS EJECUTADOS / Nº DE RACIONES DISTRIBUIDAS / Nº DE CAPACITACIONES Y SUPERVISIONES	**PROGRAMA DE COMPLEMENTACION ALIMENTARIA**	09002 - ASIGNACIONES PRESUPUESTARIAS QUE NO RESULTAN EN PRODUTOS
2	CONTRIBUIR CON LA CALIDAD DE LOS SERVICIOS DE SALUD EN LA PROVINCIA	PROGRAMAS ORIENTADOS DE SALUD PREVENTIVO PROMOCIONAL A FAVOR DE LA POBLACION DE LA PROVINCIA	ENTREGA DE CANASTAS ALIMENTARIAS A PERSONAS BENEFICIARIAS DEL PROGRAMA TBC	N° DE CANASTAS ALIMENTARIAS DISTRIBUIDAS A PERSONAS BENEFICIARIAS DEL PROGRAMA TBC	**PROGRAMA TBC-VIH**	PP 0016 - TBC - VIH /SIDA
3	FORTALECER LA GESTIÓN INSTITUCIONAL	ESPACIOS Y MECANISMOS DE PARTICIPACIÓN CIUDADANA FORTALECIDOSEN LA MUNICIPALIDAD PROVINCIAL.	ARTICULACION VECINAL Y INTERINSTITUCIONAL	PORCENTAJE DE ORGANIZACIONES QUE PARTICIPAN DE LA GESTIÓN	**SUB GERENCIA DE PARTICIPACION CIUDADANA**	09001 - ACCIONES CENTRALES
1	PROMOVER EL DESARROLLO HUMANO Y HABITOS SALUDABLES EN LA PROVINCIA	PROGRAMAS DE APOYO SOCIAL CON CALIDAD PARA LA POBLACION VULNERABLE DEL DISTRITO	ATENCION DE REGISTROS DE HECHOS VITALES	N° DE DOCUMENTOS DE HECHOS VITALES EMITIDOS	**OFICINA DE REGISTRO CIVIL**	09002 - ASIGNACIONES PRESUPUESTARIAS QUE NO RESULTAN EN PRODUTOS

EJE	OBJETIVO ESTRATÉGICO	ACCION ESTRATEGICA	PRODUCTO	INDICADOR	RESPONSABLE	CATEGORIA PRESUPUESTAL
2	INCREMENTAR LA PRACTICA DE ACTIVIDADES FISICAS, DEPORTIVAS Y RECREATIVAS EN LA POBLACION DE CHACHAPOYAS	PROGRAMAS ORIENTADOS DE SALUD PREVENTIVO PROMOCIONAL A FAVOR DE LA POBLACION DE LA PROVINCIA	PROMOCION Y ATENCION DE ACTIVIDADES CULTURALES, DEPORTIVAS Y DE RECREACION	Nº DE PERSONAS ATENDIDAS	**SUB GERENCIA DE EDUCACION, CULTURA Y DEPORTE**	PP 0101 - INCREMENTO DE LA PRACTICA Y ACTIVIDADES FISICAS, DEPORTIVAS Y
		ACTIVIDADES CULTURALES EN ESPACIOS PUBLICOS EN BENEFICIO DE LA POBLACION DE LA PROVINCIA				09001 - ACCIONES CENTRALES
		SERVICIOS DE BIBLIOTECA DE MANERA INTEGRAL EN LA PROVINCIA				
1	PROMOVER EL DESARROLLO HUMANO Y HABITOS SALUDABLES EN LA PROVINCIA	PROGRAMAS DE APOYO SOCIAL DIFUNDIDOS DE FORMA PERMANENTE A GRUPOS DE POBLACION VULNERABLE DEL DISTRITO	GESTIÓN DE CLASIFICACIÓN SOCIO ECONÓMICA DE HOGARES	N° DE BENEFICIARIOS INSCRITOS EN EL PROGRAMA	**UNIDAD LOCAL DE EMPADRONAMIENTO**	09002 - ASIGNACIONES PRESUPUESTARIAS QUE NO RESULTAN EN PRODUTOS
5	PROMOVER EL DESARROLLO URBANO TERRITORIAL ORDENADO Y SOSTENIBLE EN LA PROVINCIA.	PLAN DE DESARROLLO URBANO IMPLEMENTADO EN LA PROVINCIA	GESTIÓN DE PROYECTOS DE INFRAESTRUCTURA PÚBLICA	NÚMERO DE ACTIVIDADES EJECUTADAS EN MATERIA DE PROYECTOS, OBRAS, ESPACIOS URBANOS Y RURALES, EDIFICACIONES, TRANSPORTE Y CIRCULACIÓN TERRESTRE	**GERENCIA DE INFRAESTRUCTURA Y DESARROLLO URBANO**	09002 - ASIGNACIONES PRESUPUESTARIAS QUE NO RESULTAN EN PRODUTOS
5	PROMOVER EL DESARROLLO URBANO TERRITORIAL ORDENADO Y SOSTENIBLE EN LA PROVINCIA.	PLAN DE DESARROLLO URBANO IMPLEMENTADO EN LA PROVINCIA	ELABORACIÓN DE EXPEDIENTES TÉCNICOS	N° DE PROYECTOS ELABORADOS EN EL AÑO	**SUBGERENCIA DE ESTUDIOS Y PROYECTOS**	
5	PROMOVER EL DESARROLLO URBANO TERRITORIAL ORDENADO Y SOSTENIBLE EN LA PROVINCIA.	PLAN DE DESARROLLO URBANO IMPLEMENTADO EN LA PROVINCIA	PROYECTOS DE INVERSIÓN PÚBLICA EJECUTADOS	N° DE PIP EJECUTADOS	**SUB GERENCIA DE OBRAS PÚBLICAS Y PRIVADAS**	
5	MEJORAR EL SERVICIO DE TRANSPORTE Y TRÁNSITO EN LA PROVINCIA.	ORDENAMIENTO INTEGRAL DEL TRANSPORTE PÚBLICO EN BENEFICIO DE LA PROVINCIA	CONTROL DE LA MAQUINARIA Y EQUIPOS	PORCENTAJE DE LA MAQUINARIA REPARADA	**OFICINA DE SERVICIOS MECÁNICOS**	09001 - ACCIONES CENTRALES
5	PROMOVER EL DESARROLLO URBANO TERRITORIAL ORDENADO Y SOSTENIBLE EN LA PROVINCIA.	PLAN DE DESARROLLO URBANO IMPLEMENTADO EN LA PROVINCIA	GESTIÓN DEL CATASTRO	N° DE LICENCIAS DE EDIFICACIÓN, AMPLIACIÓN, MODIFICACIÓN REGULARIZACIÓN Y/O DEMOLICIÓN TRAMITADAS	**SUBGERENCIA DE CATASTRO Y CONTROL TERRITORIAL**	09002 - ASIGNACIONES PRESUPUESTARIAS QUE NO RESULTAN EN PRODUTOS
5	MEJORAR EL SERVICIO DE TRANSPORTE Y TRÁNSITO EN LA PROVINCIA.	ORDENAMIENTO INTEGRAL DEL TRANSPORTE PÚBLICO EN BENEFICIO DE LA PROVINCIA.	MEJORAR EL SERVICIO DE TRANSPORTE Y TRÁNSITO EN LA PROVINCIA / EMISIÓN DE LICENCIAS DE CONDUCIR PARA VEHÍCULO MENOR / SISTEMA DE FISCALIZACIÓN DEL TRANSPORTE PÚBLICO EFICIENTE / SANCIONES POR INFRACCIONES AL TRÁNSITO Y TRANSPORTE	N° DE PERMISOS Y CERTIFICADOS OTORGADOS / N° DE LICENCIAS OTORGADAS / N° DE INTERVENCIONES REALIZADAS (PIAT IMPUESTAS) / N° TOTAL DE MANTENIMIENTO, SEÑALIZACIÓN HORIZONTAL Y VERTICAL	**SUB GERENCIA DE TRANSPORTE Y CIRCULACIÓN VIAL**	
6	PROMOVER LA GESTIÓN AMBIENTAL EN LA PROVINCIA	PLAN ANUAL DE FISCALIZACION AMBIENTAL IMPLEMENTADA EN BENEFICIO DEL DISRTO	PLANIFICACIÓN Y EVALUACIÓN DE LA GESTIÓN AMBIENTAL	N° DE ACTIVIDADES DE GESTIÓN EN MATERIA DE MEDIO AMBIENTE Y SERVICIOS PÚBLICOS	**GERENCIA DE MEDIO AMBIENTE Y SERVICIOS PÚBLICOS**	09001 - ACCIONES CENTRALES
6	PROMOVER LA GESTIÓN AMBIENTAL EN LA PROVINCIA	PLAN ANUAL DE EDUCACIÓN, EVALUACIÓN Y FISCALIZACIÓN IMPLEMENTADA EN BENEFICIO DEL DISTRITO	PLANIFICACIÓN Y EVALUACIÓN DE LA GESTIÓN AMBIENTAL	PORCENTAJE DE CUMPLIMIENTO DE LA NORMATIVA EN GESTIÓN AMBIENTAL	**SUB GERENCIA DE DESARROLLO AMBIENTAL**	09001 - ACCIONES CENTRALES
			CIUDADANOS INFORMADOS RESPECTO A LA CALIDAD DE AIRE	PORCENTAJE DE CIUDADANOS INFORMADOS		PP 0096 - GESTION DE LA CALIDAD EL AIRE

EJE	OBJETIVO ESTRATÉGICO	ACCIÓN ESTRATEGICA	PRODUCTO	INDICADOR	RESPONSABLE	CATEGORÍA PRESUPUESTAL
6	PROMOVER LA COMPETITIVIDAD ECONOMICA EN LA PROVINCIA	AGENTES ECONÓMICOS ORGANIZADOS QUE AGREGUEN VALOR EN BENEFICIO DE LOS PRODUCTORES COMERCIANTES EN LA PROVINCIA.	VIGILANCIA SANITARIA	PORCENTAJE DE SUPERVISIÓN Y VIGILANCIA DE PUESTOS DE MERCADO	SUB GERENCIA DE COMERCIALIZACIÓN	PP 0041 INOCUIDAD
		ASISTENCIA TÉCNICA EN LA FORMALIZACIÓN DE LOS ESTABLECIMIENTOS DE MANERA OPORTUNA A LOS COMERCIANTES EN LA PROVINCIA.	ADMINISTRACION DEL CAMAL MUNICIPA	N° DE CONTROL DEL SACRIFICIO DE GANADO		09002 - ASIGNACIONES PRESUPUESTARIAS QUE NO RESULTAN EN PRODUTOS
		AGENTES ECONÓMICOS ORGANIZADOS QUE AGREGUEN VALOR EN BENEFICIO DE LOS PRODUCTORES COMERCIANTES EN LA PROVINCIA	ADMINISTRACIÓN DEL MERCADO Y ORDENAMIENTO DEL COMERCIO AMBULATORIO	N° DE ACCIONES PARA LA MEJORA DE CALIDAD ALIMENTARIA EN LOS Mercados municipales		
6	PROTECCIÓN DE LA POBLACIÓN Y SUS MEDIOS DE VIDA FRENTE A PELIGROS DE ORIGEN NATURAL Y ANTRÓPICOS	SENSIBILIZACIÓN DE LA CULTURA DE PREVENCIÓN DE RIESGOS Y DESASTRES EN LA POBLACIÓN DEL DISTRITO	POBLACIÓN CON PRACTICAS SEGURAS PARA LA RESILIENCIA	N° POBLACIONES CON DESARROLLO DEL SISTEMA DE ALERTA TEMPRANA	SUB GERENCIA DE DEFENSA CIVIL	PP 0068 - REDUCCION DE VULNERABILIDAD Y ATENCION DE EMERGENCIAS POR DESASTRES
		PLAN DE CONTINGENCIA EN GESTIÓN INTERNA DE RIESGOS DE DESASTRES IMPLEMENTADO EN LA PROVINCIA	CAPACIDAD INSTALADA PARA LA PREPARACIÓN Y RESPUESTA FRENTE A EMERGENCIAS Y DESASTRES	PORCENTAJE DE DISTRITOS CON GESTIÓN DE RIESGOS DE DESASTRES EN SUS PROCESOS DE PLANIFICACIÓN Y ADMINISTRACIÓN PARA EL DESARROLLO		
		ASISTENCIA TÉCNICA EN RESPUESTA INMEDIATA FRENTE A LA OCURRENCIA DE UN DESASTRE DE MANERA INTEGRAL EN LA PROVINCIA				
		PLAN DE CONTINGENCIA EN GESTIÓN INTERNA DE RIESGOS DE DESASTRES IMPLEMENTADO EN LA PROVINCIA	EDIFICACIONES SEGURAS ANTE EL RIESGO DE DESASTRES	PORCENTAJE DE EDIFICACIONES CUMPLEN CON CONDICIONES DE SEGURIDAD		09001 - ACCIONES CENTRALES
			PERSONAS CON FORMACIÓN Y CONOCIMIENTO EN GESTIÓN DEL RIESGO DE DESASTRES Y ADAPTACIÓN AL CAMBIO CLIMÁTICO	PORCENTAJE DE LA POBLACIÓN CON PRÁCTICAS SEGURAS PARA LA RESILIENCIA		
			POBLACIÓN RECIBE ASISTENCIA EN SITUACIONES DE EMERGENCIAS Y DESASTRES	ENTIDADES PÚBLICAS CON GESTIÓN DE RIESGOS DE DESASTRES EN SUS PROCESOS DE PLANIFICACIÓN Y ADMINISTRACIÓN PARA EL DESARROLLO		
6	REDUCIR LOS INDICES DE INSEGURIDAD CIUDADANA EN LA PROVINCIA.	PATRULLAJE POR SECTOR EN LA PROVINCIA.	PATRULLAJE RUTINARIO / PATRULLAJE INTEGRADO / COMUNIDAD RECIBE ACCIONES DE PREVENCIÓN EN EL MARCO DEL PLAN DE SEGURIDAD CIUDADANA	PORCENTAJE DE SECTORES 1,2 Y 3 PATRULLADOS / PORCENTAJE DE DESARROLLO DEL PLAN ANUAL DE SEGURIDAD CIUDADANA / PORCENTAJE DE ACCIONES DE PREVENCIÓN EJECUTADAS CON PARTICIPACIÓN DE LA COMUNIDAD EN EL MARCO DEL PLAN DE SEGURIDAD CIUDADANA	SUB GERENCIA DE SEGURIDAD CIUDADANA	PP 0030 - REDUCCION DE DELITOS Y FALTAS QUE AFECTAN LA SEGURIDAD CIUDADANA
		PROGRAMA DE SEGURIDAD CIUDADANA VECINAL DE MANERA FOCALIZADA EN LA PROVINCIA.				
		PLAN LOCAL DE SEGURIDAD CIUDADANA IMPLEMENTADO DE MANERA ÓPTIMA EN LA PROVINCIA.				
6	PROMOVER LA GESTIÓN AMBIENTAL EN LA PROVINCIA	MANEJO DE RESIDUOS SOLIDOS INTEGRAL DE LOS CIUDADANOS PARA LA PROVINCIA	RESIDUOS SÓLIDOS DEL ÁMBITO MUNICIPAL DISPUESTOS ADECUADAMENTE	PORCENTAJE DE HOGARES QUE CUENTAN CON SERVICIO DE RECOLECCIÓN DOMICILIARIA DE RESIDUOS SOLIDOS	UNIDAD DE GESTIÓN DE RESIDUOS SOLIDOS	PP 0036 - GESTIÓN INTEGRAL DE RESIDUOS SOLIDOS

V. ASISTENCIA A CAPACITACIÓN DIRIGIDA A RESPONSABLES DE POI 2020 - 2022

MUNICIPALIDAD PROVINCIAL DE
CHACHAPOYAS

MUNICIPALIDAD PROVINCIAL DE
CHACHAPOYAS

ACTA DE ORIENTACIÓN EN EL DESARROLLO DEL POI MULTIANUAL 2020-2022

1	**NUMERO DE ACTA**	01-2019

SOBRE LA INFORMACIÓN GENERAL

2 En la ciudad de Chachapoyas, a los 22 días del mes de enero del año 2019, en local del auditorio Blas Valera de la Municipalidad Provincial de Chachapoyas, a las 10:00 am horas, se reunieron por una parte el Sr. Yaner Carhuajulca Consultor de CEPLAN , la Srta. DORIS AMPARO TELLO RODRIGUEZ como Sub Gerente de Planificación y el Sr. JHORDAN MARTIN ROJAS TORRES como Planificador, como encargados de conducir y desarrollar la elaboración del Plan Operativo Institucional para el año 2020, con la finalidad de realizar la orientación sobre el llenado de los formatos 1.1;1.2 y 1.3; y además la orientación en el llenado en el aplicativo de POI 2020.

3 **SOBRE EL QUORUM Y LOS PARTICIPANTES DE LA SESIÓN**

El quorum necesario se logró con la presencia de:

Nombre y Firma	Oficina
WILDER MEDINA PEREYRA	S.G.E.S.C.D.
CECILIA CAMPO MALGUI	S.G. Turismo
MIRIAN MILLONES ROJAS	SG. Modernización
Elizabeth Llaja Valqui	S.G. Tesorería
Enna Janey Alvarado Valle	IVP
Roger Armando Córdova Noriega	SG. Participación Ciudadana
Magnolia Pilco Maslucán	S.G. Participación CIAM - OMAPCD.
Mardeli Quispitongo Salon	S.G. Contabilidad
Lizeth Silva Chávez	Administrador Botica MPCH
SUSANA YOPLAC DIAZ	S.G. Gerencia Municipal
Alexander Flores Cruz Sánchez	O.C.I.
Madeleyne Noriega Huamán	DEMUNA
Jeiner Abel Silva Villegas	Comunicación Social y RRPP
EDUARDO MELENDEZ HERRERA	S.G. P.S.
Jeysen Guadalupe Zabaleta	SG. Programas Sociales
Alicia Salazar Tafur	O.A.J
Cathi Mariza Mendoza Galoc	SGGRH
Doris A Tello Rodriguez	SGPL
Eileen Córdova Risco	S.G. Estadística e Inform.
Sandra Regalado Fernandez	Secretaría General
Shirley Milagros Gallardo Meléndez	Sub Gerencia Logística
CARLOS E. ZUTA CUIJANDE	ULE
José Luis Santillán Tafur	Sub. Gerencia Def. Civil
Jhordan Martin Rojas Torres	S.G.P.L

MUNICIPALIDAD PROVINCIAL DE CHACHAPOYAS
V°B°
SUB GERENCIA DE PLANIFICACIÓN

MUNICIPALIDAD PROVINCIAL
GERENCIA DE PLANIFICACIÓN PRESUPUESTO Y MODERNIZACIÓN DE LA GESTIÓN INSTITUCIONAL
CHACHAPOYAS

MUNICIPALIDAD PROVINCIAL DE
CHACHAPOYAS

4	**SOBRE LOS ANTECEDENTES** • Durante el dia 22 de enero del 2019 la Sub Gerencia de Planificación realizo el asesoramiento técnico en el llenado de formatos del Plan Operativo Institucional 2020 a todos los encargados de la elaboración del Plan Operativo Institucional – POI de cada gerencia.
5	**ACUERDO ADOPTADO** **Primero.**- Realizar orientaciones periódicas a fin de acompañar en la elaboración del POI 2020. **Segundo.**- Quedando todo claro se fijó la fecha de presentación de los formatos con las actividades correspondientes de cada Unidad Orgánica el ...08..... de febrero del 2019.
6	**OBSERVACIÓN**
7	**FIRMAN EN SEÑAL DE CONFORMIDAD**

Chachapoyas, 22 De enero de 2019.

MUNICIPALIDAD PROVINCIAL DE CHACHAPOYAS
V°B°
SUBGERENCIA DE PLANIFICACIÓN

MUNICIPALIDAD PROVINCIAL
GERENCIA DE PLANIFICACIÓN PRESUPUESTO Y MODERNIZACIÓN DE LA GESTIÓN INSTITUCIONAL
CHACHAPOYAS

VI.

DOCUMENTOS REMITIDOS POR LAS UNIDADES ORGÁNICAS DE LA MUNICIPALIDAD PROVINCIAL DE CHACHAPOYAS – FORMATOS POI 2020 - 2022

MUNICIPALIDAD PROVINCIAL DE
CHACHAPOYAS

PROGRAMAS PRESUPUESTALES

0001.- Programa Articulado Nutricional

MUNICIPALIDAD PROVINCIAL DE CHACHAPOYAS

FORMATO 1.1

"FORMATO UNICO DE INFORMACION GENERAL"

PLAN OPERATIVO INSTITUCIONAL 2020 - 2022

CADENA FUNCIONAL	
Programa	**001 PROGRAMA ARTICULADO NUTRICIONAL**
Prod-Pry	3.033251 FAMILIAS SALUDABLES CON CONOCIMIENTO PARA EL CUIDADO INFANTIL,LACTANCIA MATERNA EXCLUSIVA Y LA ADECUADA ALIMENTACIÓN Y PROTECCIÓN DEL MENOR DE 36 MESES
Act-Obra	**5.000014 FAMILIAS CON NIÑOS/AS MENORES DE 36 MESES DESARROLLAN PRACTICAS SALUDABLES**
funcion	**20 SALUD**
Divis_Fun	**043 SALUD COLECTIVA**
Grupo_Fun	**0095 CONTROL DE RIESGOS Y DAÑOS PARA LA SALUD**
Meta	
Finalidad	**0033251 FAMILIAS SALUDABLES CON CONOCIMIENTOS PARA EL CUIDADO INFANTIL,LACTANCIA MATERNA EXCLUSIVA Y LA ADECUADA ALIMENTACIÓN Y PROTECCIÓN DEL MENOR DE 36 MESES.**
Secuencia Funcional (Sec - Fun)	
Rubro	**IMPUESTOS MUNICIPALES / R.D.R.**
[redacted]	**SUBGERENCIA DE PROGRAMAS SOCIALES / PROGRAMA ARTICULADO NUTRICIONAL**

VISION (PDPC 2013-2021)
La población de la provincia de Chachapoyas al año 2021, ejerce sus derechos ciudadanos con equidad y justicia, pues cuenta con espacios democráticos de toma de decisiones; accede a servicios de alta calidad en educación, salud y saneamiento básico; posee espacios de convivencia seguros, inclusivos y sin violencia, donde se respeta la diversidad cultural y se preserva el ambiente; su economía es sostenible en virtud a la interconexión de su territorio con el circuito turístico nororiental, las adecuadas vías de comunicación entre sus centros poblados y los de producción agropecuaria e industrial y la competitividad surgida de la tecnología desarrollada y la elevada humanidad de su gente
MISION (PEI 2019-2023)
La Misión Institucional de la Municipalidad Provincial de Chachapoyas es"Generar desarrollo económico, social y ambiental en beneficio de la población a través de la prestación de servicios públicos y un manejo eficiente y eficaz de los recursos públicos".
OBJETIVO ESTRATEGICO (PEI 2019-2023)
Contribuir con la calidad de los servicios de salud en la provincia.
ACCION ESTRATEGICA (PEI 2019-2023)
Programas orientados de salud preventivo promocional a favor de la población de la provincia.
PRODUCTO
Reducir la desnutricion y anemia de los niños menores de 36 meses en el distrito de Chachapoyas

DIAGNOSTICO SITUACIONAL	
DEBILIDADES (A inicios del periodo)	**FORTALEZAS**
Falta de personal de apoyo para el area (rotacion - inestabilidad). Sectores carecen de servicios basicos	*Predisposición de los trabajadores del area para trabajar con la población más necesitada en su desarrollo humano sostenible y el apoyo por parte del sector salud*
AMENAZAS	**OPORTUNIDADES**
La poblacion mas bulnerable esta siendo cada vez mas descuidada	*Crecimiento poblacional*

Responsable Unidad Orgánica

Elaboración: _____

MUNICIPALIDAD PROVINCIAL DE CHACHAPOYAS

FORMATO 1.2

CUADRO SUSTENTARIO PARA PRIORIZACION DE ACCIONES ESTRATEGICAS AL 2020

UNIDAD ORGANICA:SUB GERENCIA DE PROGRAMAS SOCIALES / PROGRAMA ARTICULADO NUTRICIONAL

[illegible]	[illegible]	[illegible]	[illegible]	[illegible]	[illegible]	[illegible]	[illegible]	[illegible]	[illegible]	[illegible]	[illegible]	[illegible]
CONTRIBUIR CON LA CALIDAD DE LOS SERVICIOS DE SALUD EN LA PROVINCIA.	Reducir la desnutricion y anemia de los niños menores de 36 meses en el distrito de Chachapoyas	**Indicador de producción física:** N° de niños que salieron de algun cuadro de desnutricion y/o anemia	140	175	1	Programas orientados de salud preventivo promocional a favor de la población de la provincia.	Identificacion y coordinacion de los sectores involucrados con temas de la primera infancia	Accion	1	1	SECTORES IDENTIFICADOS	S/. 184.00
							Conformacion, instalacion y reconocimiento del equipo tecnico multisectorial en favor de la primera infancia	Resolucion	1	1	EQUIPO RECONOCIDO	S/. 34.00
							Elaboracion del Plan de trabajo en favor de la primera infancia	Plan	1	1	PLAN ELABORADO	S/. 184.00
							Campañan de Despistaje de anemia y desnutricion de niños menores de 36 meses en los sectores identificados	Campeña	2	2	NIÑOS CON DIAGNOSTICO DE ANEMIA Y DESNUTRICION	S/. 2,100.00
							Identificacion, reconocimiento y fortalecimietno de capacidades de Agentes Comunitarios	Accion	1	1	AGENTES COMUNITARIOS DE SALUD IDENTIFICADOS Y RECONOCIDOS	S/. 185.00
							Adquisicion de materiales e incentivos para las agentes comunitarios y familias involucradas	Accion	1	1	ADQUISICION EJECUTADA	S/. 438.00
		Formula: niños que salieron de algun cuadro de desnutricion y/o anemia					Implementacion con materiales educativos e implementacion a agentes comunitarios	Accion	1	1	AGENTES COMUNITARIOS IMPLEMENTADOS	S/. 4,932.00
							Distribucion de raciones alimentarias de incentivo a las agentes comunitarias y familias identificadas	Raciones	150	175	RACIONES DISTRIBUIDAS	S/. 24,726.00
							Visitas domiciliarias por parte de las agentes comunitarios a las familias identificadas	Visitas	300	350	VISITAS EJECUTADAS	S/. 0.00
							Seguimiento y acompañamiento a los agentes comunitarios en las visitas domiciliarias y/o actividades ejecutadas	Accion	10	12	AGENTES COMUNITARIOS CON ACOMPAÑAMIENTO PERMANENTE	S/. 43.00
							Ejecucion de talleres de adecuadas practicas de alimentacion y nutricion con especialistas	Taller	6	6	TALLERES EJECUTADOS	S/. 1,184.00
		Descripción del Indicador: Mide el N° de niños que salieron de algun cuadro de desnutricion y/o anemia					Preparacion y distribucion de guias, afiches y/o material de trabajo para la atencion integral de niños	Accion	1	2	MATERIAL DE TRABAJO ELABORADO Y DISTRIBUIDO	S/. 1,000.00
							Produccion y difusion de spots publicitarios que ayuden en la sensibilizacion con las Familias identificadas sobre la atencion integral intrafamiliar	Accion	3	4	SPOTS PUBLICITARIOS DIFUNDIDOS	S/. 2,025.00
							Generar practicas de cultivos de hortalizas en biohuertos	Biohuerto	6	6	PRACTICAS DE HORTICULTURA REALIZADAS	S/. 1,700.00
							Evaluacion de avances del programa	Evaluacion	3	3	REPORTE PERIODICO DE AVANCES	S/. 194.00
							Rediseñar nuevas estrategias para la continuidad y sostenibilidad del Plan	Reunion	1	1	CONTINUIDAD DEL PLAN	S/. 162.00

Responsable Unidad Orgánica

MUNICIPALIDAD PROVINCIAL DE CHACHAPOYAS
V°B°
SUB GERENCIA DE PLANIFICACION

MUNICIPALIDAD PROVINCIAL CHACHAPOYAS
GERENCIA DE PLANEAMIENTO Y PRESUPUESTO MODERNIZACION DE LA GESTION INSTITUCIONAL

FORMATO 1.3

MUNICIPALIDAD PROVINCIAL DE CHACHAPOYAS

MATRIZ DE PROGRAMACIÓN MENSUAL POR ACTIVIDADES – POI 2020

UNIDAD ORGÁNICA:SUB GERENCIA DE PROGRAMAS SOCIALES / PROGRAMA ARTICULADO NUTRICIONAL

OBJETIVO ESTRATEGICO INSTITUCIONAL (según PEI 2019-2023):

	Reducir la desnutricion y anemia de los niños menores de 36 meses en el distrito de Chachapoyas	N° de niños que salieron de algun cuadro de desnutricion y/o anemia	140	CONTINUO DE ACUERDO A LA EVALUACION NUTRICIONAL															S/ 40,000.00	
1	Programas orientados de salud preventivo promocional a favor de la población de la provincia.	Identificacion y coordinacion de los sectores involucrados con temas de la primera infancia	Accion	1		1													S/. 184.00	JEFE PROGRAMA DE VASO DE LECHE
		Conformacion, instalacion y reconocimiento del equipo tecnico multisectorial en favor de la primera infancia	Resolucion	1		1													S/. 34.00	EQUIPO DE PROGRAMAS SOCIALES
		Elaboracion del Plan de trabajo en favor de la primera infancia	Plan	1		1													S/. 184.00	EQUIPO TECNICO
		Campañan de Despistaje de anemia y desnutricion de niños menores de 36 meses en los sectores identificados	Campaña	2		1											1		S/. 2,100.00	EQUIPO TECNICO
		Identificacion, reconocimiento y fortalecimietno de capacidades de Agentes Comunitarios	Accion	1			1												S/. 185.00	EQUIPO TECNICO
		Adquisicion de materiales e incentivos para las agentes comunitarios y familias involucradas	Accion	1			1												S/. 438.00	EQUIPO DE PROGRAMAS SOCIALES
		Implementacion con materiales educativos e implementacion a agentes comunitarios	Accion	1			1												S/. 4,932.00	EQUIPO DE PROGRAMAS SOCIALES
		Distribucion de raciones alimentarias de incentivo a las agentes comunitarias y familias identificadas	Raciones	175			25	25	25	25	25	25	25						S/. 24,725.00	EQUIPO DE PROGRAMAS SOCIALES
		Visitas domiciliarias por parte de las agentes comunitarios a las familias identificadas	Visitas	350			50	50	50	50	50	50	50						S/. 0.00	EQUIPO TECNICO
		Seguimiento y acompañamiento a los agentes comunitarios en las visitas domiciliarias y/o actividades ejecutadas	Accion	10		1	1	1	1	1	1	1	1	1	1	1	0		S/. 42.00	EQUIPO DE PROGRAMAS SOCIALES
		Ejecucion de talleres de adecuadas practicas de alimentacion y nutricion con especialistas	Taller	6							3	3							S/. 1,184.00	EQUIPO DE PROGRAMAS SOCIALES
		Preparacion y distribucion de guias, afiches y/o material de trabajo para la atencion integral de niños	Accion	1				1											S/. 1,000.00	EQUIPO DE PROGRAMAS SOCIALES
		Produccion y difusion de spots publicitarios que ayuden en la sensibilizacion con las Familias identificadas sobre la atencion integral intrafamiliar	Accion	3			1			1			1						S/. 2,025.00	EQUIPO TECNICO
		Generar practicas de cultivos de hortalizas en biohuertos	Biohuerto	6			0	3	3										S/. 1,700.00	EQUIPO TECNICO
		Evaluacion de avances del programa	Evaluacion	3					1		1					1			S/. 184.00	EQUIPO TECNICO
		Rediseñar nuevas estrategias para la continuidad y sostenibilidad del Plan	Reunion	1										1					S/. 182.00	EQUIPO TECNICO

Responsable Unidad Orgánica

Elaboración

MUNICIPALIDAD PROVINCIAL DE CHACHAPOYAS
V°B°
SUB GERENCIA DE PLANIFICACION

MUNICIPALIDAD PROVINCIAL
GERENCIA DE PLANIFICACIÓN, PRESUPUESTO Y MODERNIZACIÓN DE LA GESTIÓN INSTITUCIONAL
CHACHAPOYAS

PP.0016.- TBC-VIH-SIDA

MUNICIPALIDAD PROVINCIAL DE CHACHAPOYAS

FORMATO 1.1

"FORMATO UNICO DE INFORMACION GENERAL"

PLAN OPERATIVO INSTITUCIONAL 2020

CADENA FUNCIONAL	
Programa	0016 TBC-VIH/SIDA
Prod-Pry	3000669 PERSONAS AFECTADAS CON TUBERCULOSIS RECIBEN APOYO NUTRICIONAL
Act-Obra	5.005159 BRINDAR APOYO NUTRICIONAL A LAS PERSONAS AFECTADAS POR TUBERCULOSIS
funcion	23 PROTECCIÓN SOCIAL
Divis_Fun	051 ASISTENCIA SOCIAL
Grupo_Fun	0115 PROTECCIÓN DE POBLADORES EN RIESGO
Meta	
Finalidad	0136043 BRINDAR APOYO NUTRICIONAL A LAS PERSONAS AFECTADAS POR TUBERCULOSIS
Secuencia Funcional (Sec - Fun)	
Rubro	FONCOMUN
Unidad Orgánica	PROGRAMAS SOCIALES

VISION (PDPC 2013-2021)
La población de la provincia de Chachapoyas al año 2021, ejerce sus derechos ciudadanos con equidad y justicia, pues cuenta con espacios democráticos de toma de decisiones; accede a servicios de alta calidad en educación, salud y saneamiento básico; posee espacios de convivencia seguros, inclusivos y sin violencia, donde se respeta la diversidad cultural y se preserva el ambiente; su economía es sostenible en virtud a la interconexión de su territorio con el circuito turístico nororiental, las adecuadas vías de comunicación entre sus centros poblados y los de producción agropecuaria e industrial y la competitividad surgida de la tecnología desarrollada y la elevada humanidad de su gente
MISION (PEI 2019-2023)
Somos un órgano de gobierno promotores del desarrollo local con personería jurídica de derecho público orientado a una gestión moderna y democrática, brindamos servicios públicos, promoviendo la igualdad de oportunidades, el acceso a los servicios básicos y la interconexión, propiciando el desarrollo económico, social y ambientalen benficio de la población de la Provincia de Chachapoyas a través de un manejo responsable y transparente de los recursos públicos.
OBJETIVO ESTRATEGICO (PEI 2019-2023)
Contribuir con la calidad de los servicios de salud en la provincia.
ACCION ESTRATEGICA (PEI 2019-2023)
Programas orientados de salud preventivo-promocional a favor de la población de la provincia.
PRODUCTO
Entrega de canastas alimenatrias a personas beneficiarias del programa TBC

DIAGNOSTICO SITUACIONAL	
DEBILIDADES	FORTALEZAS
El sector salud reporta pocos pacientes	Disposicion de los trabajadores del area para la atencion oportuna de canastas alimentarias
AMENAZAS	OPORTUNIDADES
Abandono del tratamiento por parte de los pacientes	Asignacion de presupuesto oportuno

Responsable Unidad Orgánica

Elaboración: _____

MUNICIPALIDAD PROVINCIAL DE CHACHAPOYAS V°B° SUB GERENCIA DE PLANIFICACION

MUNICIPALIDAD PROVINCIAL CHACHAPOYAS GERENCIA DE PLANIFICACION, PRESUPUESTO Y MODERNIZACION DE LA GESTION INSTITUCIONAL

FORMATO 1.2

UADRO SUSTENTARIO PARA PRIORIZACION DE ACCIONES ESTRATEGICAS AL 2020

UNIDAD ORGANICA: PROGRAMAS SOCIALES

OBJETIVO ESTRATEGICO PDI (1)	PRODUCTO (2)	INDICADOR (3)	EJECUTADO 2019 (4)	META 2020 (5)	N	ACCIONES ESTRATEGICAS (6)	ACTIVIDADES (7)	UNIDAD DE MEDIDA (8)	EJECUCION FISICA 2019 (9)	META DE PRODUCCION FISICA 2020 (10)	RESULTADOS AL 31 DE DICIEMBRE DEL 2020 (11)	META PRESUPUESTAL (12)
Contribuir con la calidad de los servicios de salud en la provincia.	Entrega de canastas alimenatrias a personas beneficiarias del programa TBC	**Indicador de producción física**: N° de canastas distribuidas	65	70	1	Programas orientados de salud preventivo-promocional a favor de la población de la provincia.	1.1. Registrar los beneficiarios del programa.	Beneficiarios	20	25	Reducir los beneficiarios de TBC en el distrito de Chachapoyas	S/. 0.00
		Fórmula: Actividad 1.2					1.2. Adquisición y distribución de canastas alimentarias.	canastas	65	70		S/. 23,305.00
		Descripción del indicador: Mide el total de canastas entregadas de manera oportuna a los beneficiarios del					1.3. Supervisiones de los centros de atencion	Supervisiones	16	18		S/. 0.00

Responsable Unidad Orgánica

Responsable de Elaboración:

NOMBRE Y AP.: _____

DNI.: _____

MUNICIPALIDAD PROVINCIAL DE CHACHAPOYAS V°B° SUBGERENCIA DE PLANIFICACION

MUNICIPALIDAD PROVINCIAL CHACHAPOYAS GERENCIA DE PLANIFICACION, PRESUPUESTO Y MODERNIZACION DE LA GESTION INSTITUCIONAL

MATRÍZ DE PROGRAMACIÓN MENSUAL POR ACTIVIDADES – POI 2020
UNIDAD ORGÁNICA: PROGRAMAS SOCIALES

OBJETIVO ESTRATEGICO INSTITUCIONAL (según PEI 2019-2023):Contribuir con la calidad de los servicios de salud en la provincia.

[redacted]																							
1	3000669 PERSONAS AFECTADAS CON TUBERCULOSIS RECIBEN APOYO NUTRICIONAL		Beneficiarios en el programa de TBC	70	5	5	6	16	6	6	6	18	6	6	6	18	6	6	6	18	23,305.00	SG Programas Sociales
[redacted]																							
1.1.	Reducción de la vulnerabilidad de la población	1.1. Registrar los beneficiarios del programa.	Beneficiarios	25	2	2	2	6	2	2	2	6	2	2	3	7	2	2	2	6	S/. 0.00	Responsable de PP
		1.2. Adquisición y distribución de canastas alimentarias.	canastas	70	5	5	6	16	6	6	6	18	6	6	6	18	6	6	6	18	S/. 23,305.00	Responsable de PP
		1.3. Supervisiones de los centros de atencion	Supervisiones	18	0	1	1	2	1	2	2	5	2	2	2	6	2	2	1	5	S/. 0.00	Responsable de PP
[redacted]																							

Responsable Unidad

Elaboración:

INDICACIONES PARA EL CORRECTO LLENADO

(1) Copiar del formato 1.2
(2) Copiar del formato 1.2
(6) Calcular de acuerdo a formula consignada en el formato 1.2
(7) Consignar la meta mensual del producto de acuerdo a la formula determinada en el Formato 1.2

MUNICIPALIDAD PROVINCIAL DE CHACHAPOYAS V°B° SUBGERENCIA DE PLANIFICACIÓN

MUNICIPALIDAD PROVINCIAL CHACHAPOYAS GERENCIA DE PLANIFICACIÓN, PRESUPUESTO Y MODERNIZACIÓN DE LA GESTIÓN INSTITUCIONAL

PP.0030.-Reducción de delitos y faltas que afecta la seguridad ciudadana

CHACHAPOYAS

FORMATO 1.1

"FORMATO UNICO DE INFORMACION GENERAL"

PLAN OPERATIVO INSTITUCIONAL 2020

CADENA FUNCIONAL	
Programa	0030 REDUCCIÓN DE DELITOS Y FALTAS QUE AFECTAN LA SEGURIDAD CIUDADANA
Prod-Pry	3000355 PATRULLAJE POR SECTOR
Act-Obra	5004156 PATRULLAJE MUNICIPAL POR SECTOR-SERENAZGO
funcion	05 ORDEN PÚBLICO Y SEGURIDAD
Divis_Fun	014 ORDEN INTERNO
Grupo_Fun	0031 SEGURIDAD VECINAL Y COMUNAL
Meta	
Finalidad	0106645 PLANIFICACIÓN DEL PATRULLAJE POR SECTOR
Secuencia Funcional (Sec - Fun)	
Rubro	FONCOMUN, IM Y RDR
Unidad Orgánica	SUBGERENCIA DE SEGURIDAD CIUDADANA

VISION (PDPC 2013-2021)

La población de la provincia de Chachapoyas al año 2021, ejerce sus derechos ciudadanos con equidad y justicia, pues cuenta con espacios democráticos de toma de decisiones; accede a servicios de alta calidad en educación, salud y saneamiento básico; posee espacios de convivencia seguros, inclusivos y sin violencia, donde se respeta la diversidad cultural y se preserva el ambiente; su economía es sostenible en virtud a la interconexión de su territorio con el circuito turístico nororiental, las adecuadas vías de comunicación entre sus centros poblados y los de producción agropecuaria e industrial y la competitividad surgida de la tecnología desarrollada y la elevada humanidad de su gente

MISION (PEI 2019-2023)

Somos un órgano de gobierno promotores del desarrollo local con personería jurídica de derecho público orientado a una gestión moderna y democrática, brindamos servicios públicos, promoviendo la igualdad de oportunidades, el acceso a los servicios básicos y la interconexión, propiciando el desarrollo económico, social y ambiental en beneficio de la población de la Provincia de Chachapoyas a través de un manejo responsable y transparente de los recursos públicos.

OBJETIVO ESTRATEGICO (PEI 2019-2023)

Reducir los índices de inseguridad ciudadana en la provincia.

ACCIONES ESTRATEGICAS (PEI 2019-2023)

Patrullaje por sector en la provincia	Programas de seguridad ciudadana vecinal de manera focalizada en la provincia.
Plan Local de Seguridad Ciudadana.	Asistencia técnica de seguridad ciudadana de manera oportuna en la provincia.

PROCESOS

Patrullaje rutinario	Patrullaje integrado
Participación vecinal en seguridad ciudadana	

DIAGNOSTICO SITUACIONAL

DEBILIDADES (Amenazas del periodo)	FORTALEZAS
Débil compromiso y de responsabilidad de los colaboradores de la municipalidad para asumir y transparentar la inseguridad al interior de la institución	*Existencia de un gobierno municipal honesto, realista responsable, liderado por un profesional capaz y comprometido con la seguridad ciudadana.*
Programacion de operativos bajo riesgo por parte del personal del área para la recuperación de lugares públicos y minimización de comercio ambulatorio	*Comité distrital de seguridad ciudadana con integrantes comprometidos con los objetivos delineados en el presente plan local de seguridad ciudadana.*
Gestión del sistema de patrullaje integrado débil, entre el servicio de serenazgo y la policía nacional	*Reuniones periodicas entre el alcalde, pnp y ministerio publico, para coordinar esfuerzos para controlar la delincuencia, violencia familiar, etc.*
AMENAZAS	**OPORTUNIDADES**
Presencia de politicos que distorsionan la realidad sobre la politica de seguridad implementada.	*Organización y capacitación constante de las juntas vecinales en seguridad ciudadana por parte de la policia nacional del peru y el ministerio publico.*
La presencia de pobladores de otros lugares que son familiares de los internos del penal de huancas.	*Capacitación a los serenos municipales por parte de la policia nacional del peru, ministerio publico y el poder judicial.*
El cambio periodico de los efectivos policiales que impide la sostenibilidad y aplicación de las politicas y estrategias definidas.	*Presencia y apoyo de los medios de comunicación local a la difusión de los eventos sobre seguridad ciudadana de acuerdo al plan local de seguridad ciudadana.*

Responsable Unidad Orgánica

Elaboración: _____

Juntos haciendo HISTORIA

MUNICIPALIDAD PROVINCIAL DE CHACHAPOYAS V°B° SUBGERENCIA DE PLANIFICACION

MUNICIPALIDAD PROVINCIAL CHACHAPOYAS GERENCIA DE PLANEAMIENTO, PRESUPUESTO Y MODERNIZACIÓN DE LA GESTION INSTITUCIONAL

MUNICIPALIDAD PROVINCIAL DE CHACHAPOYAS

FORMATO 1.2

CUADRO SUSTENTARIO PARA PRIORIZACION DE ACCIONES ESTRATEGICAS AL 2020

UNIDAD ORGANICA: SUB GERENCIA DE SEGURIDAD CIUDADANA

[illegible]	[illegible]	[illegible]	[illegible]	[illegible]	[illegible]	[illegible]	[illegible]	[illegible]	[illegible]	[illegible]	[illegible]	[illegible]	[illegible]	[illegible]
												Bienes y Servicios	Personal CAS	Total
Reducir los indices de inseguridad ciudadana en la provincia.	Patrullaje rutinario	**Indicador de producción física:** Porcentaje de sectores 1,2 y 3 patrullados		95%	1	Patrullaje por sector en la provincia	Elaboración de reporte de presuntos delitos y faltas	reportes		9	sectores atendidos al 95%	790.28	36,000.00	36,790.28
							Patrullaje de servicio de serenazgo	patrullaje		825		23,803.00	282,000.00	305,803.00
		Formula: (N° Patrullajes ejecutados / total patrullajes)*100												
		Descripción del Indicador: Mide el porcentaje de patrullajes ejecutados en los sectores 1,2 y 3.												

Responsable de Elaboración:

Responsable Unidad Orgánica

NOMBRE Y AP.: _____

DNI.: _____

Juntos haciendo HISTORIA

MUNICIPALIDAD PROVINCIAL DE CHACHAPOYAS
SUB GERENCIA DE PLANIFICACION

MUNICIPALIDAD PROVINCIAL CHACHAPOYAS
GERENCIA DE PLANIFICACION, PRESUPUESTO Y MODERNIZACION DE LA GESTION INSTITUCIONAL

FORMATO 1.2

CUADRO SUSTENTARIO PARA PRIORIZACION DE ACCIONES ESTRATEGICAS AL 2020

UNIDAD ORGANICA: SUB GERENCIA DE SEGURIDAD CIUDADANA

OBJETIVO ESTRATEGICO DEL PLAN	PRODUCTO (%)	INDICADOR (%)	EJECUTADO 2019-4	META 2020-5	N°	ACCIONES ESTRATEGICAS (%)	ACTIVIDADES (%)	UNIDAD DE MEDIDA (%)	EJECUCION FISICA 2019 (%)	META DE PRODUCCION FISICA 2020 (%)	RESULTADOS AL 31 DE DICIEMBRE DEL 2020 (%)	META PRESUPUESTAL (%)
Reducir los indices de inseguridad ciudadana en la provincia.	Comunidad recibe acciones de prevención en el marco del plan de seguridad ciudadana	**Indicador de producción fisica:** Acciones de prevención con la comunidad en el Marco del Plan de Seguridad Ciudadana		100%	1	Programas de seguridad ciudadana vecinal de manera focalizada en la provincia.	Acciones de capacitación a juntas vecinales comunales u otras organizaciones sobre tema de seguridad ciudadana.	Capacitación		4	Comunidad participa de las Actividades de prevencion programadas en el Marco del Plan de Seguridad Ciudadana.	S/. 472.00
							Apoyo en la Gestión de Red de cooperantes	Gestion		1		S/. 172.00
							Apoyo a la Gestión de las Brigadas de autoprotección escolar	Gestion		1		S/. 172.00
		Formula: (N° de Acciones ejecutadas/Número total Acciones Programadas)*100					Mecanismos de consulta pública del Plan Local de Seguridad Ciudadana	Audiencia Pública		4		S/. 342.00
							Elaboración de programas preventivos	Programa		1		S/. 342.00
		Descripcion del indicador: Mide el porcentaje de acciones de prevencion ejecutadas con participacion de la comunidad en el Marco del Plan de Seguridad Ciudadana					visitas domiciliarias a familias en riesgo en violencia familiar o maltrato infantil	Visitas		40		S/. 342.50

Responsable Unidad Orgánica

Responsable de Elaboración:

NOMBRE Y AP.: _____

DNI.: _____

Juntos haciendo HISTORIA

MUNICIPALIDAD PROVINCIAL DE CHACHAPOYAS
V°B°
SUB GERENCIA DE PLANIFICACION

MUNICIPALIDAD PROVINCIAL
GERENCIA DE PLANIFICACION, PRESUPUESTO Y MODERNIZACION DE LA GESTION INSTITUCIONAL
CHACHAPOYAS

CHACHAPOYAS

FORMATO 1.3

MATRIZ DE PROGRAMACIÓN MENSUAL POR ACTIVIDADES – POI 2020

UNIDAD ORGÁNICA: SUB GERENCIA DE SEGURIDAD CIUDADANA

OBJETIVO ESTRATEGICO INSTITUCIONAL (según PEI 2019-2023):Reducir los índices de inseguridad ciudadana en la provincia.

N°	[illegible]	[illegible]	[illegible]	[illegible]	PERIODO DE EJECUCION (%)																		
					[illegible]				[illegible]				[illegible]				[illegible]				[illegible]		
1	Patrullaje Rutinario.		Porcentaje de sectores 1,2 y 3 patrullados	100.00%	8.25%	8.25%	8.26%	24.76%	8.36%	8.36%	8.36%	25.08%	8.36%	8.36%	8.36%	25.08%	8.36%	8.36%	8.36%	25.08%	342,593.28	SG SEGURIDAD CIUDADANA
1	Patrullaje por sector en la provincia	Elaboración de reporte de presuntos delitos y faltas	reportes	9	0	0	1	1	1	1	1	3	1	1	1	3	1	1	0	2	S/. 36,790	SG SEGURIDAD CIUDADANA
		Patrullaje de servicio de serenazgo	patrullaje	825	68	68	68	204	69	69	69	207	69	69	69	207	69	69	69	207	305803.00	SG SEGURIDAD CIUDADANA

Responsable Unidad Orgánica

Elaboración: _____

VºBº
SUB GERENCIA DE PLANIFICACION
MUNICIPALIDAD PROVINCIAL DE CHACHAPOYAS

MUNICIPALIDAD PROVINCIAL CHACHAPOYAS
GERENCIA DE PLANIFICACIÓN, PRESUPUESTO Y MODERNIZACIÓN DE LA GESTIÓN INSTITUCIONAL

FORMATO 1.3

MATRIZ DE PROGRAMACIÓN MENSUAL POR ACTIVIDADES – POI 2020

UNIDAD ORGÁNICA: SUB GERENCIA DE SEGURIDAD CIUDADANA

OBJETIVO ESTRATEGICO INSTITUCIONAL (según PEI 2019-2023):Reducir los índices de inseguridad ciudadana en la provincia.

2	Patrullaje Integrado.		Plan Anual de Seguridad Ciudadana Implementado	100%	8%	7%	10%	28%	7%	7%	12%	26%	7%	7%	9%	23%	7%	7%	11%	25%	22,076.14	SG SEGURIDAD CIUDADANA
1	Plan Local de Seguridad Ciudadana	Asistencia técnica a la capacitación, formulación y ejecución del plan local de seguridad ciudadana	Capacitación	1	0	0	0	0	0	0	0	0	0	0	0	0	0	1	0	1	S/. 1,161.39	SG SEGURIDAD CIUDADANA
		Actualización del mapa del delito y riesgo	Mapa	2	1	0	0	1	0	0	1	1	0	0	0	0	0	0	0	0	S/. 529.80	SG SEGURIDAD CIUDADANA
		Ejecución del patrullaje integrado	Patrullajes	65	7	7	7	21	7	7	8	22	7	7	7	21	7	7	7	21	S/. 1,158.00	SG SEGURIDAD CIUDADANA
		Capacitación del personal de servicio municipal de serenazgo	Capacitación	12	1	1	1	3	1	1	1	3	1	1	1	3	1	1	1	3	S/. 1,985.45	SG SEGURIDAD CIUDADANA
		Operativos conjuntos	Operativos	3	0	0	1	1	0	0	1	1	0	0	0	0	0	0	1	1	S/. 443.50	SG SEGURIDAD CIUDADANA
		Delimitación de la Jurisdicción Territorial	Mapa	1	1	0	0	1	0	0	0	0	0	0	0	0	0	0	0	0	S/. 108.00	SG SEGURIDAD CIUDADANA
		Sesiones Ordinarias	Sesión	6	0	1	0	1	1	0	1	2	0	1	0	1	1	0	1	2	S/. 420.00	SG SEGURIDAD CIUDADANA
		Publicar en la página web de la municipalidad el plan local de seguridad ciudadana	Publicación en la web	4	0	0	1	1	0	0	1	1	0	0	1	1	0	0	1	1	S/. 52.00	SG SEGURIDAD CIUDADANA
		Mantenimiento y reposición de vehículos para patrullaje por sector	Mantenimiento	4	0	0	1	1	0	0	1	1	0	0	1	1	0	0	1	1	S/. 16,130.00	SG SEGURIDAD CIUDADANA
		Evaluación de integrantes del CODISEC	Evaluación	4	0	0	1	1	0	0	1	1	0	0	1	1	0	0	1	1	S/. 108.00	SG SEGURIDAD CIUDADANA

Responsable Unidad Orgánica

Elaboración:

MUNICIPALIDAD PROVINCIAL DE CHACHAPOYAS
SUBGERENCIA DE PLANIFICACIÓN

MUNICIPALIDAD PROVINCIAL CHACHAPOYAS

FORMATO 1.3

MATRÍZ DE PROGRAMACIÓN MENSUAL POR ACTIVIDADES – POI 2020

UNIDAD ORGÁNICA:SUB GERENCIA DE SEGURIDAD CIUDADANA

OBJETIVO ESTRATEGICO INSTITUCIONAL (según PEI 2019-2023):Reducir los índices de inseguridad ciudadana en la provincia.

3	Participación vecinal en seguridad ciudadana de manera oportuna en la provincia		Acciones de prevención con la comunidad en el Marco del Plan de Seguridad Ciudadana	100%	8%	6%	10%	24%	6%	6%	14%	25%	6%	6%	12%	24%	8%	8%	12%	27%	1,842.50	SG GERENCIA DE SEGURIDAD CIUDADANA
1	Programas de seguridad ciudadana vecinal de manera focalizada en la provincia.	Acciones de capacitación a juntas vecinales comunales u otras organizaciones sobre tema de seguridad ciudadana.	Capacitación	4	0	0	1	1	0	0	1	1	0	0	1	1	0	0	1	1	S/. 472.00	SG GERENCIA DE SEGURIDAD CIUDADANA
		Apoyo en la Gestión de Red de cooperantes	Gestion	1	0	0	0	0	0	0	1	1	0	0	0	0	0	0	0	0	S/. 172.00	SG GERENCIA DE SEGURIDAD CIUDADANA
		Apoyo a la Gestión de las Brigadas de autoprotección escolar	Gestion	1	0	0	0	0	0	0	1	1	0	0	0	0	0	0	0	0	S/. 172.00	SG GERENCIA DE SEGURIDAD CIUDADANA
		Mecanismos de consulta pública del Plan Local de Seguridad Ciudadana	Audiencia Pública	4	0	0	1	1	0	0	1	1	0	0	1	1	0	0	1	1	S/. 342.00	SG GERENCIA DE SEGURIDAD CIUDADANA
		Elaboración de programas preventivos	Programa	1	1	0	0	1	0	0	0	0	0	0	0	0	0	0	0	0	S/. 342.00	SG GERENCIA DE SEGURIDAD CIUDADANA
		visitas domiciliarias a familias en riesgo en violencia familiar o maltrato infantil	Visitas	40	3	3	3	9	3	3	3	9	3	3	4	10	4	4	4	12	S/. 342.50	SG GERENCIA DE SEGURIDAD CIUDADANA

Responsable Unidad Orgánica

Elaboración:

MUNICIPALIDAD PROVINCIAL DE CHACHAPOYAS
V°B°
SUB GERENCIA DE PLANIFICACIÓN

MUNICIPALIDAD PROVINCIAL
GERENCIA DE PLANIFICACIÓN, PRESUPUESTO Y MODERNIZACIÓN DE GESTIÓN INSTITUCIONAL
CHACHAPOYAS

MUNICIPALIDAD PROVINCIAL DE
CHACHAPOYAS

FORMATO 1.1

"FORMATO UNICO DE INFORMACION GENERAL"

PLAN OPERATIVO INSTITUCIONAL 2020

CADENA FUNCIONAL	
Programa	0036 GESTIÓN INTEGRAL DE RESIDUOS SÓLIDOS
Prod-Pry	3000848 RESIDUOS SÓLIDOS EN EL AMBITO MUNICIPAL DISPUESTOS ADECUADAMENTE.
Act-Obra	5006161 Tratamiento y disposición final de residuos sólidos Municipales
	5006160 valorización de Resicuos sólidos Municipales
	5006157 Educación y sensibilización a la población en materia de Residuos sólidos
funcion	17 AMBIENTE
Divis_Fun	055 GESTIÓN INTEGRAL DE LA CALIDAD AMBIENTAL
Grupo_Fun	0124 GESTIÓN DE LOS RESIDUOS SÓLIDOS
Meta	
Finalidad	0107162 MANEJO DE RESIDUOS SÓLIDOS MUNICIPALES
Secuencia Funcional (Sec - Fun)	
Rubro	FONCOMUN
Unidad Orgánica	UNIDAD DE GESTIÓN DE RESIDUOS SÓLIDOS

VISION (PDPC 2013 -2021)

La población de la provincia de Chachapoyas al año 2021, ejerce sus derechos ciudadanos con equidad y justicia, pues cuenta con espacios democráticos de toma de decisiones; accede a servicios de alta calidad en educación, salud y saneamiento básico; posee espacios de convivencia seguros, inclusivos y sin violencia, donde se respeta la diversidad cultural y se preserva el ambiente; su economía es sostenible en virtud a la interconexión de su territorio con el circuito turístico nororiental, las adecuadas vías de comunicación entre sus centros poblados y los de producción agropecuaria e industrial y la competitividad surgida de la tecnología desarrollada y la elevada humanidad de su gente

MISION (PEI 2019-2023)

Somos un órgano de gobierno promotores del desarrollo local con personería jurídica de derecho público orientado a una gestión moderna y democrática, brindamos servicios públicos, promoviendo la igualdad de oportunidades, el acceso a los servicios básicos y la interconexión, propiciando el desarrollo económico, social y ambientalen benficio de la población de la Provincia de Chachapoyas a través de un manejo responsable y transparente de los recursos públicos.

OBJETIVO ESTRATEGICO (PEI 2019-2023)

Promover la gestión ambiental en la provincia

ACCION ESTRATEGICA (PEI 2019-2023)

Manejo de Residuos sólidos Municipales

PROCESOS

Resíduos sólidos del ámbito Municipal dispuestos adecuadamente.

DIAGNOSTICO SITUACIONAL

DEBILIDADES (A inicios del período)	FORTALEZAS
Falta de la tecnología adecuada para la recolección	*Tiene garantizado un porcentaje de ingresos proveniente de la prestación de los servicios.*
Carencia de políticas y estrategias nacionales y locales en el manejo de los desechos sólidos	*Las municipalidades tienen autonomía en sus funciones por lo que se pueden desarrollar diversos esfuerzos para mejorar los servicios.*
AMENAZAS	**OPORTUNIDADES**
Contaminación de los recursos naturales: agua, suelo, aire	*Crear programas adecuados de capacitación al personal del manejo de los desechos sólidos*
El manejo inadecuado de los desechos sólidos atenta contra la salud pública, se favorece la aparición de enfermedades infectocontagiosas, dengue, entre otros	*Se reduce la contaminación ambiental*

Responsable Unidad Orgánica

Elaboración: _____

MUNICIPALIDAD PROVINCIAL DE CHACHAPOYAS V°B° SUBGERENCIA DE PLANIFICACION

MUNICIPALIDAD PROVINCIAL CHACHAPOYAS GERENCIA DE PLANIFICACION PRESUPUESTO Y MODERNIZACION DE LA GESTION INSTITUCIONAL

FORMATO 1.2

CUADRO SUSTENTARIO PARA PRIORIZACION DE ACCIONES ESTRATEGICAS AL 2020

UNIDAD ORGANICA: UNIDAD DE GESTIÓN DE RESIDUOS SÓLIDOS

OBJETIVO ESTRATEGICO PEI (1)	PROGRAMA (2)	INDICADOR (3)	LINEA BASE 2019 (4)	META 2020 (5)	N°	ACCIONES ESTRATEGICAS (6)	ACTIVIDADES (7)	UNIDAD DE MEDIDA (8)	EJECUCION FISICA 2019 (9)	META DE PRODUCCION FISICA 2020 (10)	RESULTADOS AL 31 DE DICIEMBRE DEL 2020 (11)	META PRESUPUESTAL (12)		
												Bienes y Servicios	Personal y CAS	Total
Promover la gestión ambiental en la provincia	3000848 Residuos sólidos del ámbito Municipal dispuestos adecuadamente	**Indicador de producción física:** Hogares cuentan con servicio de recolección domiciliario de residuos sólidos		70%	1	Manejo de Residuos sólidos integral de los ciudadanos para la provincia.	Limpieza y barrido de vias y espacios publicos de la ciudad de Chachapoyas	Kilometro		6480	Población atendida al 75%	54,370.10	204,475.00	258,845.10
							Recolección y transporte de residuos sólidos.	Toneladas		4664.70		382,833.72	370,237.84	753,071.56
		Fórmula: (Hogares con servicio de recolección / Total Hogares)*100					Disposicion final de residuos solidos	Toneladas		4664.70		23,069.64	0.00	23,069.64
		Descripcion de Indicador: Mide el porcentaje de hogares que cuenta con servicio de recolección domiciliario de residuos solidos					Reaprovechamiento de residuos solidos	Toneladas		117 (inorganico) y 5.1 (organicos)	Población atendida al 30%	80,483.42	77,298.46	157,781.88
							Buenas practicas ambientales a la poblacion	Campaña		1	Población atendida al 40%	39,647.10	52,127.50	91,774.60

Responsable Unidad Orgánica

MUNICIPALIDAD PROVINCIAL DE CHACHAPOYAS
V°B°
SUB GERENCIA DE PLANIFICACION

MUNICIPALIDAD PROVINCIAL CHACHAPOYAS
GERENCIA DE PLANIFICACION, PRESUPUESTO Y MODERNIZACION DE LA GESTION INSTITUCIONAL

Responsable de Elaboración:

NOMBRE Y AP.: _____

CHACHAPOYAS

FORMATO 1.3

MATRIZ DE PROGRAMACIÓN MENSUAL POR ACTIVIDADES – POI 2020

UNIDAD ORGÁNICA: UNIDAD DE GESTIÓN DE RESIDUOS SÓLIDOS

OBJETIVO ESTRATEGICO INSTITUCIONAL (según PEI 2019-2023): Desarrollar la gestión ambiental urbana y rural en la provincia

N°	[illegible]	[illegible]	[illegible]	[illegible]	PERIODO DE EJECUCIÓN (*)																			
					I TRIM				II TRIM				III TRIM				IV TRIM				[illegible]	[illegible]
1	Residuos sólidos del ámbito Municipal dispuestos adecuadamente.		Porcentaje de hogares que cuentan con el servicio de recolección domiciliario de residuos sólidos	75%	6.25%	6.25%	6.25%	18.75%	6.25%	6.25%	6.25%	18.75%	6.25%	6.25%	6.25%	18.75%	6.25%	6.25%	6.25%	18.75%		Responsable de la Unidad
	Manejo de Residuos sólidos integral de los ciudadanos para la provincia.	Limpieza y barrido de vias y espacios publicos de la ciudad de Chachapoyas	Kilometro	6480	540	540	540	1620.00	540	540	540	1620	540	540	540	1620	540	540	540	1620	S/. 258,845.10	Responsable de la Unidad
		Recolección y transporte de residuos sólidos.	Toneladas	4664.70	388.73	388.73	388.73	1166.18	388.73	388.73	388.73	1166.18	388.73	388.73	388.73	1166.18	388.73	388.73	388.73	1166.18	S/. 753,071.56	Responsable de la Unidad
		Disposicion final de residuos solidos	Toneladas	4664.70	388.73	388.73	388.73	1166.18	388.73	388.73	388.73	1166.18	388.73	388.73	388.73	1166.18	388.73	388.73	388.73	1166.18	S/. 23,069.64	Responsable de la Unidad
		Reaprovechamiento de residuos solidos	Toneladas	123.1	10.26	10.26	10.26	30.78	10.26	10.26	10.26	30.78	10.26	10.26	10.26	30.78	10.26	10.26	10.26	30.78	S/. 157,781.88	Responsable de la Unidad
		Buenas practicas ambientales a la poblacion	Campaña	16	0	0	4	4	3	2	3	8	0	0	2	2	2			2	S/. 91,774.60	Responsable de la Unidad

Responsable Unidad

Elaboración:

MUNICIPALIDAD PROVINCIAL DE CHACHAPOYAS
VBO
SUBGERENCIA DE PLANIFICACION

MUNICIPALIDAD PROVINCIAL CHACHAPOYAS
GERENCIA DE PLANIFICACION, PRESUPUESTO Y MODERNIZACION DE GESTION INSTITUCIONAL

PP.041 Mejora de la Inocuidad Agroalimentaria

CHACHAPOYAS

FORMATO 1.1

"FORMATO UNICO DE INFORMACION GENERAL"

PLAN OPERATIVO INSTITUCIONAL 2020

CADENA FUNCIONAL	
Programa	041 MEJORA DE LA INOCUIDAD ALIMENTARIA
Prod-Pry	3.000065 ACTORES DE LA CADENA AGROALIMENTARIA APLICANDO BUENAS PRACTICAS DE PRODUCCIÓN,HIGIENE,PROCESAMIENTO,ALMACENAMIENTO Y DISTRIBUCIÓN.
Act-Obra	**5.001311 VIGILANCIA SANITARIA DE ALIMENTOS AGROPECUARIOS**
funcion	**10 AGROPECUARIA**
Divis_Fun	**023 AGRARIO**
Grupo_Fun	**0047 INOCUIDAD AGROALIMENTARIA**
Meta	
Finalidad	0059285 VIGILANCIA SANITARIA DE ALIMENTOS AGROPECUARIOS PRIMARIOS Y PIENSOS
Secuencia Funcional (Sec - Fun)	
Rubro	**IMPUESTOS MUNICIPALES**
Unidad Orgánica	SUB GERENCIA DE COMERCIALIZACION - PP MEJORA DE LA INOCUIDAD AGROALIMENTARIA

VISION (PDPC 2013-2021)

La población de la provincia de Chachapoyas al año 2021, ejerce sus derechos ciudadanos con equidad y justicia, pues cuenta con espacios democráticos de toma de decisiones; accede a servicios de alta calidad en educación, salud y saneamiento básico; posee espacios de convivencia seguros, inclusivos y sin violencia, donde se respeta la diversidad cultural y se preserva el ambiente; su economía es sostenible en virtud a la interconexión de su territorio con el circuito turístico nororiental, las adecuadas vías de comunicación entre sus centros poblados y los de producción agropecuaria e industrial y la competitividad surgida de la tecnología desarrollada y la elevada humanidad de su gente

MISION (PEI 2019-2023)

Somos un órgano de gobierno promotores del desarrollo local con personería jurídica de derecho público orientado a una gestión moderna y democrática, brindamos servicios públicos, promoviendo la igualdad de oportunidades, el acceso a los servicios básicos y la interconexión, propiciando el desarrollo económico, social y ambientalen benficio de la población de la Provincia de Chachapoyas a través de un manejo responsable y transparente de los recursos públicos.

OBJETIVO ESTRATEGICO (PEI 2019-2023)

Promover la competitividad económica en la provincia

ACCION ESTRATEGICA (PEI 2019-2023)

Agentes económicos organizados que agreguen valor en beneficio de los productores, comerciantes en la provincia

PROCESOS

Vigilancia Sanitaria

DIAGNOSTICO SITUACIONAL

DEBILIDADES (A inicios del periodo)	FORTALEZAS
Deficiente gestion de los RR.HH	*Personal Capacitado para fomentar la formalidad del comercio*
Insuficiente apoyo logistico	*Marco Normativo de la Municipalidad respecto a temas de comercializacion*
Escaso presupuesto para la realizacion de actividades	*Buena estructura organizacional adecuada para brindar servicios a los comerciantes.*
AMENAZAS	**OPORTUNIDADES**
Comercio Ambulatorio	*Politicas de Estado que regulen el Comercio Ambulatorio*
Crecimiento de Negocios Informales	*Marco normativo nacional que faculta de competencias a municipalidades.*
Locales sin licencia de Funcionamiento	

Responsable Unidad Orgánica

Elaboración: _____

MUNICIPALIDAD PROVINCIAL DE CHACHAPOYAS SUBGERENCIA DE PLANIFICACION

MUNICIPALIDAD PROVINCIAL CHACHAPOYAS GERENCIA DE PLANIFICACION, PRESUPUESTO Y MODERNIZACION DE LA GESTION INSTITUCIONAL

MUNICIPALIDAD PROVINCIAL DE CHACHAPOYAS

FORMATO 1.2

CUADRO SUSTENTARIO PARA PRIORIZACION DE ACCIONES ESTRATEGICAS AL 2020

UNIDAD ORGANICA: SUB GERENCIA DE COMERCIALIZACIÓN - PP MEJORA DE LA INOCUIDAD AGROALIMENTARIA

OBJETIVO ESTRATEGICO (1)	PROYECTO (2)	INDICADOR (3)	EJECUTADO 2018 (4)	META 2020 (5)	N°	ACCIONES ESTRATEGICAS (6)	ACTIVIDADES (7)	UNIDAD DE MEDIDA (8)	EJECUCION FISICA 2019 (9)	META DE PRODUCCION FISICA 2020 (10)	RESULTADOS AL 31 DE DICIEMBRE DEL 2020 (11)	META PRESUPUESTAL (12)		
												Bns y Ser.	Personal OAC	Total
Promover la competitividad económica en la provincia	Vigilancia Sanitaria	**Indicador de producción física:** Porcentaje de supervisión y vigilancia de puestos de mercados		100%	1	Agentes económicos organizados que agreguen valor en beneficio de los productores, comerciantes en la provincia	CAPACITACION DE BUNAS PRACTICAS DE MANUFACTURA - BPM	CAPACITACION		36	MEJORA DE LA INOCUIDAD AGROALIMETARIA AL 100%	12,500.00	0.00	12,500.00
		Formula: supervisión de puestos y mercados/Total de puestos *100					ELABORACION DE PLANES OPERATIVOS ESTANDARIZADOS DE SANEAMIENTO - POES	CAPACITACION		36		1,110.90	30,000.00	31,110.90
							INSPECCIONES A COMERCIANTES	INSPECCION		768		3,194.55	0.00	3,194.55
		Descripcion del Indicador: Porcentaje de puestos supervisados					INSPECCIONES A TRANSPORTISTAS	INSPECCION		48		3,194.55	0.00	3,194.55
							ENVIO DE MUESTRAS DE ANALISIS	N° DE ANALISIS		12		19,499.00	0.00	19,499.00

Responsable Unidad Orgánica

Responsable de Elaboración:

NOMBRE Y AP.: _____

DNI.: _____

MUNICIPALIDAD PROVINCIAL DE CHACHAPOYAS
V°B°
SUBGERENCIA DE PLANIFICACION

MUNICIPALIDAD PROVINCIAL CHACHAPOYAS
GERENCIA DE PLANIFICACIÓN, PRESUPUESTO Y MODERNIZACIÓN DE LA GESTIÓN INSTITUCIONAL

CHACHAPOYAS

FORMATO 1.3

MATRIZ DE PROGRAMACIÓN MENSUAL POR ACTIVIDADES – POI 2020

UNIDAD ORGÁNICA: UNIDAD LOCAL DE COMERCIALIZACION - PP MEJORA DE LA INOCUIDAD AGROALIMENTARIA

OBJETIVO ESTRATEGICO INSTITUCIONAL (según PEI 2019-2023): Promover la competitividad económica en la provincia

1	Vigilancia Sanitaria		Porcentaje de supervisión y vigilancia de puestos de mercados	100%	8%	8%	9%	25%	8%	8%	9%	25%	8%	8%	9%	25%	8%	8%	9%	25%		Responsable de la Meta
	Agentes económicos organizados que agreguen valor en beneficio de los productores, comerciantes en la provincia	CAPACITACION DE BUNAS PRACTICAS DE MANUFACTURA - BPM	CAPACITACION	36	3	3	3	9	3	3	3	9	3	3	3	9	3	3	3	9	S/. 12,500.00	Responsable de la Meta
		ELABORACION DE PLANES OPERATIVOS ESTANDARIZADOS DE SANEAMIENTO - POES	PLAN	1	1			1													S/. 1,110.90	Responsable de la Meta
		INSPECCIONES A COMERCIANTES	INSPECCION	768	64	64	64	192	64	64	64	192	64	64	64	192	64	64	64	192	S/. 33,194.55	Responsable de la Meta
		INSPECCIONES A TRANSPORTISTAS	INSPECCION	48	4	4	4	12	4	4	4	12	4	4	4	12	4	4	4	12	S/. 3,194.55	Responsable de la Meta
		ENVIO DE MUESTRAS DE ANALISIS	ACCION	12	1	1	1	3	1	1	1	3	1	1	1	3	1	1	1	3	S/. 19,499.00	Responsable de la Meta

Responsable Unidad

Elaboración:

PP.0068.-Reducción de vulnerabilidad y atención de emergencias y desastres.

CHACHAPOYAS

FORMATO 1.1

"FORMATO UNICO DE INFORMACION GENERAL"

PLAN OPERATIVO INSTITUCIONAL 2020

CADENA FUNCIONAL	
Programa	0068 REDUCCIÓN DE VULNERABILIDAD Y ATENCIÓN DE EMERGENCIAS POR DESASTRES
Prod-Pry	3.000001 ACCIONES COMUNES
	3.000734 CAPACIDAD INSTALADA PARA LA PREPARACIÓN Y RESPUESTA FRENTE A EMERGENCIAS Y DESASTRES
Act-Obra	5.005561 IMPLEMENTACION DE BRIGADAS PARA LA ATENCIÓN FRENTE A EMERGENCIAS Y DESASTRES
	5.005611 ADMINISTRACIÓN Y ALMACENAMIENTO DE KITS PARA LA ASISTENCIA FRENTE A EMERGENCIAS Y DESASTRES
funcion	05 ORDEN PUBLICO Y SEGURIDAD
Divis_Fun	016 GESTIÓN DE RIESGOS Y EMERGENCIAS
Grupo_Fun	0035 PREVENCIÓN DE DESASTRES
	0036 ATENCIÓN INMEDIATA DE DESASTRES
Finalidad	0024448 CAPACITACIÓN E IMPLEMENTACIÓN BRIGADA DE DEFENSA CIVIL
Secuencia Funcional (Sec - Fun)	
Rubro	RECURSOS DIRECTAMENTE RECAUDADOS
Unidad Orgánica	GERENCIA DE MEDIO AMBIENTE Y SERVICIOS PUBLICOS - SUB GERENCIA DE DEFENSA CIVIL

VISION (PDPC 2013-2021)

La población de la provincia de Chachapoyas al año 2021, ejerce sus derechos ciudadanos con equidad y justicia, pues cuenta con espacios democráticos de toma de decisiones; accede a servicios de alta calidad en educación, salud y saneamiento básico; posee espacios de convivencia seguros, inclusivos y sin violencia, donde se respeta la diversidad cultural y se preserva el ambiente; su economía es sostenible en virtud a la interconexión de su territorio con el circuito turístico nororiental, las adecuadas vías de comunicación entre sus centros poblados y los de producción agropecuaria e industrial y la competitividad surgida de la tecnología desarrollada y la elevada humanidad de su gente

MISION (PEI 2019-2023)

Somos un órgano de gobierno promotores del desarrollo local con personería jurídica de derecho público orientado a una gestión moderna y democrática, brindamos servicios públicos, promoviendo la igualdad de oportunidades, el acceso a los servicios básicos y la interconexión, propiciando el desarrollo económico, social y ambientalen benficio de la población de la Provincia de Chachapoyas a través de un manejo responsable y transparente de los recursos públicos.

OBJETIVO ESTRATEGICO (PEI 2019-2023)

Protección de la población y sus medios de vida frente a peligros de origen natural y antrópicos

ACCION ESTRATEGICA (PEI 2019-2023)

Plan de contingencia en gestión interna de riesgos de desastres implementado en la provincia.

Asistencia técnica en respuesta inmediata frente a la ocurrencia de un desastre de manera integral en la provincia.

PROCESOS

Edificaciones Seguras ante el riesgo de Desastres

Personas con formación y conocimiento en gestión del riesgo de desastres y adaptacion al cambio climatico

Población recibe Asistencia en Situaciones de Emergencias y Desastres

DIAGNOSTICO SITUACIONAL

DEBILIDADES (A inicios del período)	FORTALEZAS
Escasos Inspectores de Seguridad en Edificaciones acreditados con Resolución por INDECI y/o CENEPRED.	Personal del área capacitada para desarrollar actividades programadas por la gerencia.
Limitado presupuesto para dar cumplimiento a las acciones de Gestión de Riesgo de Desastres.	Capacitación de Personal del area a traves de charlas, cursos y/o talleres.
AMENAZAS	**OPORTUNIDADES**
Incumplimiento de emisión de Certificados de Defensa Civil en el plazo establecido.	Desarrollo de actividades de sensibilizacin en materia de seguridad a la población.
Manejo indebido y/o desordenado de los recursos, por parte de plataformas distritales de defensa civil.	Posibilidad de capacitar a las plataformas de defensa civil distrital en gestión de riesgo de desastres.

Responsable Unidad Orgánica

Elaboración:

MUNICIPALIDAD PROVINCIAL DE CHACHAPOYAS V°B° SUB GERENCIA DE PLANIFICACION

MUNICIPALIDAD PROVINCIAL CHACHAPOYAS GERENCIA DE PLANIFICACION, PRESUPUESTO Y MODERNIZACION DE LA GESTION INSTITUCIONAL

MUNICIPALIDAD PROVINCIAL DE CHACHAPOYAS

FORMATO 1.2

CUADRO SUSTENTARIO PARA PRIORIZACION DE ACCIONES ESTRATEGICAS AL 2020

UNIDAD ORGANICA: SUB GERENCIA DE DEFENSA CIVIL

OBJETIVO ESTRATEGICO PEI (1)	PROCESO (2)	INDICADOR (3)	EJECUTADO 2018(4)	META 2020 (5)	N°	ACCIONES ESTRATEGICAS (6)	ACTIVIDADES (7)	UNIDAD DE MEDIDA (8)	EJECUCION FISICA 2018 (9)	META DE PRODUCCION FISICA 2020 (10)	RESULTADOS AL 31 DE DICIEMBRE DEL 2020(11)	META PRESUPUESTAL (12)
Protección de la población y su medio de vida frente a peligros de origen natural y antrópicos.	POBLACION CON PRACTICAS SEGURAS PARA LA RESILIENCIA	**Indicador de producción fisica:** Desarrollo del Sistema de Alerta Temprana **Formula:** N° de Sistemas de Alerta Temprana Desarrollados **Descripcion de Indicador:** Mide el N° de Sistemas de Alerta Temprana Desarrollados		1	1	13.1 Sensibilización de la cultura de prevención de riesgos y desastres en la población del distrito.	Desarrollo del Sistema de Alerta Temprana	Accion		1	Ciudadanos capacitados en temas de Gestión de Riesgos de Desastres	S/. 10,000.00
	CAPACIDAD INSTALADA PARA LA PREPARACION Y RESPUESTA FRENTE A EMERGENCIAS Y DESASTRES	**Indicador de producción fisica:** Porcentaje de distritos con Gestion de Riesgos de Desastres en sus procesos de Planificacion y administracion para el desarrollo.		10%	1	13.2 Plan de contingencia en gestión interna de riesgos de desastre implementado en la provincia.	Desarrollo de instrumentos estratégicos para la gestión del riesgo de desastres	Documento		1		S/. 10,000.00
					2	13.1 Sensibilización de la cultura de prevención de riesgos y desastres en la población del distrito.	Administracion y almacenamiento de Kits para la asistencia frente a emergencias y desastres	Kit		15		S/. 60,000.00
		Fórmula: (N° Distritos con capacidad instalada / Total Distritos) * 100					Formación y capacitación en materia de Gestión de riesgo de desastres y adaptación al cambio climático	Personas capacitados		105		S/. 20,000.00
		Descripción de Indicador: Mide el Porcentaje de distritos con capacidad instalada para la preparacion y respuesta ante emergencias y desastres.					Desarrollo de campañas comunicacionales para la gestión del riesgo de desastres.	campaña		4		S/. 20,000.00
							Desarrollo de simulacros en Gestión Reactiva	Reporte		4		S/. 10,000.00

Responsable Unidad Orgánica

Responsable de Elaboración:

NOMBRE Y AP.: _____

MUNICIPALIDAD PROVINCIAL DE CHACHAPOYAS V°B° SUBGERENCIA DE PLANIFICACION

MUNICIPALIDAD PROVINCIAL CHACHAPOYAS GERENCIA DE PLANIFICACION, PRESUPUESTO Y MODERNIZACION DE LA GESTION INSTITUCIONAL

FORMATO 1.3

MATRIZ DE PROGRAMACIÓN MENSUAL POR ACTIVIDADES – POI 2020

UNIDAD ORGÁNICA: SUB GERENCIA DE DEFENSA CIVIL

OBJETIVO ESTRATEGICO INSTITUCIONAL (según PEI 2019-2023):Protección de la población y su medio de vida frente a peligros de origen natural y antrópicos

	POBLACION CON PRACTICAS SEGURAS PARA LA RESILIENCIA		Desarrollo del Sistema de Alerta Temprana	1				0		1		1				0				0		SGDC
1	13.1 Sensibilización de la cultura de prevención de riesgos y desastres en la población del distrito.	Desarrollo del sistema de alerta temprana	ACCION	1				0		1		1				0				0	10,000.00	SGDC
	CAPACIDAD INSTALADA PARA LA PREPARACION Y RESPUESTA FRENTE A EMERGENCIAS Y DESASTRES		Porcentaje de personas de la comunidad capacitadas en Gestion del riesgo de desastres	10%				0%				0%				0%				0%		SGDC
2	13.2 Plan de contingencia en gestión interna de riesgos de desastre implementado en la provincia.	Desarrollo de instrumentos estratégicos para la gestión del riesgo de desastres	Documento	4				0		1		1	1		1	2	1			1	10,000.00	SGDC
3	13.1 Sensibilización de la cultura de prevención de riesgos y desastres en la población del distrito.	Administracion y almacenamiento de Kits para la asistencia frente a emergencias y desastres	Kit	15				0	15			15				0				0	60,000.00	SGDC
		Formación y capacitación en materia de Gestión de riesgo de desastres y adaptación al cambio climático	Personas capacitados	105		35		35				0	35			35			35	35	10,000.00	SGDC
		Desarrollo de campañas comunicacionales para la gestión del riesgo de desastres.	campaña	4	1			1	1			1				0	1		1	2	20,000.00	SGDC
		Desarrollo de simulacros en Gestión Reactiva	Reporte de Simulacro	4				0	1			1	1		1	2	1			1	20,000.00	SGDC

Responsable Unidad Orgánica

Elaboración:

PP. 0096.- Gestión de la calidad de aire

CHACHAPOYAS

FORMATO 1.1

"FORMATO UNICO DE INFORMACION GENERAL"

PLAN OPERATIVO INSTITUCIONAL 2020

CADENA FUNCIONAL	
Programa	0096 GESTIÓN DE LA CALIDAD DE AIRE
Prod-Pry	3000503 CIUDADANOS INFORMADOS RESPECTO A LA CALIDAD DE AIRE
Act-Obra	5004109 DIFUSICÓN Y CAPACITACIÓN PARA LA PARTICIPACIÓN CIUDADANA EN TEMAS DE CALIDAD DE AIRE
funcion	17 AMBIENTE
Divis_Fun	055 GESTIÓN INTEGRAL DE LA CALIDAD AMBIENTAL
Grupo_Fun	0126 VIGILANCIA Y CONTROL INTEGRAL DE LA CONTAMINACIÓN Y REMEDIACIÓN AMBIENTAL
Meta	
Finalidad	0106501 DIFUSIÓN Y CAPACITACIÓN PARA LA PARTICIPACIÓN CIUDADANA EN TEMAS DE CALIDAD DE AIRE.
Secuencia Funcional (Sec - Fun)	
Rubro	IMPUESTOS MUNICIPALES
Unidad Orgánica	**SUB GERENCIA DE DESARROLLO AMBIENTAL**

VISION (PDPC 2013-2021)

La población de la provincia de Chachapoyas al año 2021, ejerce sus derechos ciudadanos con equidad y justicia, pues cuenta con espacios democráticos de toma de decisiones; accede a servicios de alta calidad en educación, salud y saneamiento básico; posee espacios de convivencia seguros, inclusivos y sin violencia, donde se respeta la diversidad cultural y se preserva el ambiente; su economía es sostenible en virtud a la interconexión de su territorio con el circuito turístico nororiental, las adecuadas vías de comunicación entre sus centros poblados y los de producción agropecuaria e industrial y la competitividad surgida de la tecnología desarrollada y la elevada humanidad de su gente

MISION (PEI 2019-2023)

La Misión Institucional de la Municipalidad Provincial de Chachapoyas es "Generar desarrollo económico, social y ambiental, en beneficio de la población a través de la prestación de servicios públicos y un manejo eficiente y eficaz de los recursos públicos".

OBJETIVO ESTRATEGICO (PEI 2019-2023)

Promover la gestión ambiental en la provincia

ACCION ESTRATEGICA (PEI 2019-2023)

Plan anual de evaluación y fiscalización implementada en beneficio del distrito

PROCESOS

Planificación y evaluación de la gestión ambiental

DIAGNOSTICO SITUACIONAL

DEBILIDADES (A inicios del período)	FORTALEZAS
Limitado presupuesto para poder cumplir a satisfaccion las acciones y brindar un mejor servicio a los vecinos	*Personal especializado para desarrollar las actividades programadas por la gerencia*
	Capacitación de Personal del area a traves de charlas, cursos y/o talleres
	Interes de orgnismos politicos y privados en el desarrollo del sector
AMENAZAS	**OPORTUNIDADES**
Incumplimiento de planes de ordenamiento urbanistico	*Desarrollo de actividades de educacion y sensibilizacin ambiental en el sector*
	Posibilidad de capacitar a la poblacion en materia ambiental y comunitaria

Responsable Unidad Orgánica

Elaboración: _____

MUNICIPALIDAD PROVINCIAL DE CHACHAPOYAS V°B° SUB GERENCIA DE PLANIFICACION

MUNICIPALIDAD PROVINCIAL CHACHAPOYAS GERENCIA DE PLANIFICACION, PRESUPUESTO Y MODERNIZACION DE LA GESTION INSTITUCIONAL

FORMATO 1.2

CUADRO SUSTENTARIO PARA PRIORIZACION DE ACCIONES ESTRATEGICAS AL 2020

UNIDAD ORGANICA: SUB GERENCIA DE DESARROLLO AMBIENTAL

OBJETIVO ESTRATEGICO PEI (1)	PROCESO (2)	INDICADOR (3)	EJECUTADO 2018 (4)	META 2020 (5)	N°	ACCIONES ESTRATEGICAS (6)	ACTIVIDADES (7)	UNIDAD DE MEDIDA (8)	EJECUCION FISICA 2018 (9)	META DE PRODUCCION FISICA 2020 (10)	RESULTADOS AL 31 DE DICIEMBRE DEL 2020 (11)	META PRESUPUESTAL (12)
Promover la Gestión Ambiental en la Provincia.	30503 ciudadanos informados respecto a la calidad de aire.	**Indicador de producción física:** Porcentaje de ciudadanos informados. **Formula:Ciudadanos informados / total de la población * 100.** **Descripcion del Indicador:** medir el nivel de ciudadanos informados.	SD	35%	1	Campañas y/o Jornadas sobre la calidad del aire	Difusión y capacitación para la participación ciudadana en temas de calidad de aire.	Camapaña Capacitacion	SD	4	Alcanzar el nivel de capacitacion indicado en la meta	S/. 10,000.00

Responsable Unidad Orgánica

Responsable de Elaboración:
NOMBRE Y AP.: _____

MUNICIPALIDAD PROVINCIAL DE CHACHAPOYAS
V°B°
SUB GERENCIA DE PLANIFICACION

MUNICIPALIDAD PROVINCIAL CHACHAPOYAS
GERENCIA DE PLANIFICACIÓN, PRESUPUESTO Y MODERNIZACIÓN DE LA GESTIÓN INSTITUCIONAL

CHACHAPOYAS

FORMATO 1.3

MATRIZ DE PROGRAMACIÓN MENSUAL POR ACTIVIDADES – POI 2020

UNIDAD ORGÁNICA: SUB GERENCIA DE DESARROLLO AMBIENTAL

OBJETIVO ESTRATEGICO INSTITUCIONAL (según PEI 2019-2023):Promover la gestión ambiental en la provincia

N°	PRODUCTO / ACCIONES ESTRATEGICAS/ ACTIVIDADES		INDICADOR DE PRODUCTO (5)	META PRODUCTO 2020 (6)	PERIODO DE EJECUCION (7)																	META PRESUPUESTAL (8)	PERSONA A CARGO DE LA ACTIVIDAD (9)
					ENE	FEB	MAR	I TRIM	ABR	MAY	JUN	II TRIM	JUL	AGO	SET	III TRIM	OCT	NOV	DIC	IV TRIM		
1	3000503 ciudadanos informados respecto a la calidad de aire.		Porcentaje de ciudadanos informados	35%				0.00%	8.75%			8.75%	8.75%			8.75%	8.75%		8.75%	17.50%		Sub Gerencia de Desarrollo Ambiental
	Plan anual de evaluación y fiscalización ambiental implamentada en beneficio de la provincia.	Difusión y capacitación para la participación ciudadana en temas de calidad de aire.	Campañas	4				0	1			1	1			1	1		1	2	S/. 10,000.00	Sub Gerencia de Desarrollo Ambiental

Responsable Unidad

Elaboración:

MUNICIPALIDAD PROVINCIAL DE
CHACHAPOYAS

MUNICIPALIDAD PROVINCIAL DE
CHACHAPOYAS

FORMATO 1.1

"FORMATO UNICO DE INFORMACION GENERAL"

PLAN OPERATIVO INSTITUCIONAL 2020

CADENA FUNCIONAL	
Programa	**0101 INCREMENTO DE LA PRÁCTICA DE ACTIVIDADES FÍSICAS DEPORTIVAS Y RECREATIVAS EN LA POBLACIÓN PERUANA.**
Prod-Pry	**3.000788 POBLACIÓN OBJETIVO ACCEDE A MASIFICAICÓN DEPORTIVA**
Act-Obra	**5.005868 DESARROLLO DE CAMPAÑAS DE MASIFICACIÓN DEPORTIVA A LA POBLACIÓN OBJETIVO**
funcion	**21 CULTURA Y DEPORTE**
Divis_Fun	**046 DEPORTES**
Grupo_Fun	**0101 PROMOCIÓN Y DESARROLLO DEPORTIVO**
Meta	
Finalidad	**0188115 DESARROLLO DE CAMPAÑAS DE MASIFICACIÓN DEPORTIVA A LA POBLACIÓN OBJETIVO.**
Secuencia Funcional (Sec - Fun)	
Rubro	**IMPUESTOS MUNICIPALES**
	SUB GERENCIA DE EDUCACIÓN, SALUD, CULTURA Y DEPORTE

VISION (PDPC 2013-2021)
La población de la provincia de Chachapoyas al año 2021, ejerce sus derechos ciudadanos con equidad y justicia, pues cuenta con espacios democráticos de toma de decisiones; accede a servicios de alta calidad en educación, salud y saneamiento básico; posee espacios de convivencia seguros, inclusivos y sin violencia, donde se respeta la diversidad cultural y se preserva el ambiente; su economía es sostenible en virtud a la interconexión de su territorio con el circuito turístico nororiental, las adecuadas vías de comunicación entre sus centros poblados y los de producción agropecuaria e industrial y la competitividad surgida de la tecnología desarrollada y la elevada humanidad de su gente
MISION (PEI 2019-2023)
La Misión Institucional de la Municipalidad Provincial de Chachapoyas es "Generar desarrollo económico, social y ambiental en beneficio de la población a través de la prestación de servicios públicos y un manejo eficiente y eficaz de los recursos públicos"
OBJETIVO ESTRATEGICO (PEI 2019-2023)
Incrementar la práctica de actividades físicas,deportivas y recreativas en la población de chachapoyas.
ACCION ESTRATEGICA (PEI 2019-2023)
2.1.Programas orientados de salud preventivo promocional a favor de la población de la provincia.
2.2. Actividades culturales en espacios públicos en beneficio de la población de la provincia.
2.5. servicios de biblioteca de manera integral en la provincia
PROCESOS
1. Promoción y atención de actividades culturales, de salud, deportivas y de recreación.

DIAGNOSTICO SITUACIONAL	
No se designa presupuesto en el momento oportuno	*Personal proactivo, con iniciativa propia*
Falta de integracion de las unidades organicas	*Apoyo incondicional de la Gerencia y divisiones que pertenecen a la misma.*
Falta de compromiso de trabajo en la Institución	*Actitud positiva y activa de gestión*
Falta de seguridad en los espacios de la institución	*Participación activa de los jovenes voluntarios amigos de la biblioteca municipal (JOVABI)*
Los medios de comunicación no llegan con objetividad a la población	*Participación activa de la población*
Falta de infraestructura para el desarrollo cultural y deportivo para el cumplimiento de metas del plan de incentivos	*Participación activa de las instituciones públicas y privadas*

Responsable Unidad Orgánica

Elaboración: _____

MUNICIPALIDAD PROVINCIAL DE CHACHAPOYAS

FORMATO 1.2

CUADRO SUSTENTARIO PARA PRIORIZACION DE ACCIONES ESTRATEGICAS AL 2020

UNIDAD ORGANICA: SUB GERENCIA DE EDUCACIÓN, SALUD, CULTURA Y DEPORTE

[redacted]														
Incrementar la práctica de actividades físicas,deportivas y recreativas en la población de chachapoyas	Promoción y atención de actividades culturales, deportivas y de recreación.	**Indicador:** Personas atendidas en diferentes actividades **Fórmula:** numero de personas atendidas en diferentes actividades **Descripcion del indicador**: mide el numero de personas atendidas en las diferentes actividades realizadas durante los cuatro trimestres del año	2400	2520	2	Actividades culturales en espacios públicos en beneficio de la población de la provincia.	2.3. EJECUCIÓN DEL PROGRAMA DE ACTIVIADES DENOMINADO Escuela Deportiva Municipal: "Chachapoyas Vida y Salud" - Escuela de Arte "ANIMARTE"	Informe Trimestral		4	Población satisfecha en atención al 90%	19,000.00	21,000.00	40,000.00

Responsable Unidad Orgánica

Responsable de Elaboración:

NOMBRE Y AP.: _____

DNI.: _____

SECUENCIA FUNCIONAL

MUNICIPALIDAD PROVINCIAL DE CHACHAPOYAS

FORMATO 1.3

MATRIZ DE PROGRAMACIÓN MENSUAL POR ACTIVIDADES – POI 2020

UNIDAD ORGÁNICA: SUB GERENCIA DE EDUCACION, SALUD, CULTURA Y DEPORTE

OBJETIVO ESTRATEGICO INSTITUCIONAL (según PEI 2019-2023): INCREMENTAR LA PRÁCTICA DE ACTIVIDADES FISICAS,DEPORTIVAS Y RECREATIVAS EN LA POBLACIÓN DE CHACHAPOYAS.

1	Promoción y atención de actividades culturales, deportivas y de recreación.		Personas beneficiarias de los programas	2,520	210	210	210	630	210	210	210	630	210	210	210	630	210	210	210	630	40,000	Sub Gerencia de Educación, Salud, Cultura y Deporte
2	Actividades culturales en espacios públicos en beneficio de la población de la provincia.	2.3. EJECUCIÓN DEL PROGRAMA DE ACTIVIADES DENOMINADO Escuela Deportiva Municipal: "Chachapoyas Vida y Salud" - Escuela de Arte "ANIMARTE"	Informe Trimestral	4	0	0	1	1	0	0	1	1	0	0	1	1	0	0	1	1	S/. 40,000.00	Sub Gerencia de Educación, Salud, Cultura y Deporte

Responsable Unidad

Elaboración:

MUNICIPALIDAD PROVINCIAL DE CHACHAPOYAS
V°B°
SUB GERENCIA DE PLANIFICACION

MUNICIPALIDAD PROVINCIAL
GERENCIA DE PLANIFICACION, PRESUPUESTO Y MODERNIZACIÓN DE LA GESTIÓN INSTITUCIONAL
CHACHAPOYAS

PP O117.-Atención oportuna de niñas, niños y adolescentes en presente estado de abandono

CHACHAPOYAS

FORMATO 1.1

"FORMATO UNICO DE INFORMACION GENERAL"

PLAN OPERATIVO INSTITUCIONAL 2020

CADENA FUNCIONAL

Programa	0117 ATENCIÓN OPORTUNA DE NIÑAS, NIÑOS Y ADOLESCENTES EN PRESUNTO ESTADO DE ABANDONO.
Prod-Pry	3000636 NIÑAS, NIÑOS Y ADOLESCENTES ACCEDEN A LOS SERVICIOS DE FORTALECIMIENTO DE CAPACIDADES COMO FACTOR PROTECTOR
Act-Obra	5005919 FORTALECIMIENTO DE HABILIDADES PARA NIÑAS, NIÑOS Y ADOLESCENTES
	5005920 INTERVENCIÓN LÚDICA PARA EL FORTALECIMIENTO DE HABILIDADES DE NIÑAS, NIÑOS Y ADOLESCENTES EN RIESGO DE DESPROTECCIÓN
funcion	23 PROTECCIÓN SOCIAL
Divis_Fun	051 ASISTENCIA SOCIAL
Grupo_Fun	0115 PROTECCIÓN DE POBLACIONES EN RIESGO
Finalidad	0188315 FORTALECIMIENTO DE HABILIDADES PARA NIÑAS, NIÑOS Y ADOLESCENTES.
	0188316 INTERVENCIÓN LÚDICA PARA EL FORTALECIMIENTO DE HABILIDADES DE NIÑAS, NIÑOS Y ADOLESCENTES EN RIESGO DE DESPROTECCIÓN.
Secuencia Funcional (Sec - Fun)	
Rubro	FONCOMUN, IM
Unidad Organica	DEFENSORIA MUNICIPAL DEL NIÑO Y DEL ADOLESCENTE

VISION (PDPC 2013 - 2021)

La población de la provincia de Chachapoyas al año 2021, ejerce sus derechos ciudadanos con equidad y justicia, pues cuenta con espacios democráticos de toma de decisiones; accede a servicios de alta calidad en educación, salud y saneamiento básico; posee espacios de convivencia seguros, inclusivos y sin violencia, donde se respeta la diversidad cultural y se preserva el ambiente; su economía es sostenible en virtud a la interconexión de su territorio con el circuito turístico nororiental, las adecuadas vías de comunicación entre sus centros poblados y los de producción agropecuaria e industrial y la competitividad surgida de la tecnología desarrollada y la elevada humanidad de su gente

MISION (PEI 2019-2023)

La Misión Institucional de la Municipalidad Provincial de Chachapoyas es "Generar desarrollo económico, social y ambiental en beneficio de la población a través de la prestación de servicios públicos y un manejo eficiente y eficaz de los recursos públicos".

OBJETIVO ESTRATEGICO (PEI 2019-2023)

1. Promover el desarrollo humano y hábitos saludables en la provincia.

ACCION ESTRATEGICA (PEI 2019-2023)

1.2.Programa de violencia familiar de manera oportuna en beneficio de la provincia.

PROCESOS

Niñas, niños y adolescentes acceden a servicios de fortalecimiento de capacidades como factor protector

DIAGNOSTICO SITUACIONAL

DEBILIDADES (Aspectos del periodo)	FORTALEZAS
Falta de un personal profesional en psicología titulado y colegiado de conformidad con el Decreto Legislativo N° 1291, para la protección de niñas, niños y adolescentes sin cuidadados parentales o en riesgo de perderlos.	*Renovación de autorización del MIMDES que permite que esta defensoría siga siendo parte del Sistema Nacional de Atención Integral al Niño y Adolescente.*
Capacitación del personal en temas de familia.	*Contamos con un ambiente privado para audiencias de conciliación que garantiza el principio de confidencialidad. Y un mini espacio lúdico para los niños.*
No se cuenta con movilidad para seguimiento de casos atendidos y recibidos de la Fiscalía Provincial Civil y de Familia, Comisaría de Familia, Defensoría Pública, Centro de Emergencia Mujer y otros.	*Posicionamiento del servicio de la Defensoría en la provincia.*
Continuidad con la atención en el espacio lúdico que promueve capaidades de autoprotección para las niñas, niños y adolescentes a través del juego de conformidad con la Meta 29 del MIMP.	*Contamos con Autorización del MIMP para emitir actas de conciliación extrajudicial que constituyan título ejecutivo y/o con valor de sentencia en materias de alimentos, tenencia y régimen de visitas.*
	Desarrollo de actividades en cumplimiento de los lineamientos políticos del MIMP para el año 2018.

AMENAZAS	OPORTUNIDADES
Falta de equipamiento de la oficina con un equipo de computo.	*Personal comprometido con su mejoramiento profesional y el servicio a la población.*
	Articulación y cordinación con el apoyo de Instituciones Públicas como: RENIEC, Ministerio Público, Policía de Familia y otros.

Responsable Unidad Orgánica

Elaboración: _____

FORMATO 1.2

CUADRO SUSTENTARIO PARA PRIORIZACION DE ACCIONES ESTRATEGICAS AL 2020

UNIDAD ORGANICA: DEFENSORÍA MUNICIPAL DEL NIÑO Y DEL ADOLESCENTE.

[illegible]	[illegible]	[illegible]	[illegible]	[illegible]	[illegible]	[illegible]	[illegible]	[illegible]	[illegible]	[illegible]	[illegible]	[illegible]
1. Promover el desarrollo humano y hábitos saludables en la provincia.	Niñas, niños y adolescentes acceden a servicios de fortalecimiento de capacidades como factor protector	**Indicador de producción física:** Niñas, niños y adolescentes con situación tutelar definida oportunamente.	84	100	1.2.	1.2. Programas de violencia familiar de manera oportuna en beneficio en el distrito.	Constateciones y apoyo psicológico	Caso Tratado	80	90	Actas concialiadas en un 90%	S/. 23,186.09
							Conciliacion por alimentos con Formato N° 09-A	Acta de Conciliacion	70	90		S/. 1,750.09
							Conciliacion por tenencia con Formato N° 09-A	Acta de Conciliacion	10	25		S/. 196.73
							Concliación por regimen de visitas con Formato N° 09-A	Acta de Conciliacion	60	70		S/. 108.21
							Actas por normas de comportamiento con Formato N° -10	Acta	7	10		S/. 95.28
							Reconocimiento voluntario de la filiación con Formato N° -10	Caso Tratado	5	10		S/. 74.79
							Registro de casos con Formato N° 01	Registro	84	90		S/. 94.32
							Atención de Consultas e información con Formato N° 12	Atención	120	200		S/. 764.00
							Taller de Sensibilización en valores a niños y a adolescentes	Taller	6	8		S/. 2,961.39
		Formula: Casos atendidos con situación tutelar definida oportunamente.					Spot e Informes radiales de Promoción y difusión sobre derechos	Publicacion	1	4		S/. 562.00
							Verificación de visitas solicitadas	Informe	50	60		S/. 233.00
							Campaña informativa al derecho de la identidad	Campaña	1	1		S/. 158.40
		Descripcion del indicador: Mide los casos atendidos por materia o acción administrativa.					Escuela de padres, familia, alumnos y profesores	Charla	15	25		S/. 4,815.70

Responsable Unidad Orgánica

Responsable de Elaboración:

NOMBRE Y AP.:Eneida Madeleyne Noriega Huamán

DNI.: 10458229

MUNICIPALIDAD PROVINCIAL DE CHACHAPOYAS
V°B°
SUBGERENCIA DE PLANIFICACION

MUNICIPALIDAD PROVINCIAL CHACHAPOYAS
GERENCIA DE ADMINISTRACION
MODERNIZACION DE LA GESTION INSTITUCIONAL

MUNICIPALIDAD PROVINCIAL DE
CHACHAPOYAS

CHACHAPOYAS

FORMATO 1.3

MATRIZ DE PROGRAMACIÓN MENSUAL POR ACTIVIDADES – POI 2020

UNIDAD ORGÁNICA: DEFENSORÍA MUNICIPAL DEL NIÑO Y DEL ADOLESCENTE.

OBJETIVO ESTRATEGICO INSTITUCIONAL (según PEI 2019-2023): Promover el desarrollo humano y hábitos saludables en la provincia.

N°	Resultado específico institucional o actividades		Unidad de producción	Meta anual	I TRIM				II TRIM				III TRIM				IV TRIM				Costo por actividad	Responsable de la unidad orgánica
1	Niñas, niños y adolescentes acceden a servicios de fortalecimiento de capacidades como factor protector		Casos atendidos por materia o acción administrativa.	90	10	10	8	28	10	8	8	26	10	8	8	26	8	2	0	10	35,000.00	MADELEYNE NORIEGA HUAMÁN
1.2	Programas de violencia familiar de manera oportuna en beneficio del distrito.	Constataciones y apoyo psicológico	Caso Tratado	90	0	0	1	1	15	15	9	39	15	15	10	40	10	5	5	20	S/. 23,186.09	MADELEYNE NORIEGA HUAMÁN
		Conciliacion por alimentos con Formato N° 09-A	Acta de Conciliacion	90	5	5	10	20	5	5	10	20	5	5	10	20	10	5	5	20	S/. 1,750.09	MADELEYNE NORIEGA HUAMÁN
		Conciliacion por tenencia con Formato N° 09-A	Acta de Conciliacion	25	1	2	2	5	1	2	2	5	1	2	2	5	1	2	2	5	S/. 196.73	MADELEYNE NORIEGA HUAMÁN
		Conciliación por regimen de visitas con Formato N° 09-A	Acta de Conciliacion	70	5	5	5	15	5	5	5	15	5	5	5	15	5	5	5	15	S/. 108.21	MADELEYNE NORIEGA HUAMÁN
		Actas por normas de comportamiento con Formato N° -10	Acta	10	0	0	0	0	1	1	1	3	0	1	1	2	1	0	0	1	S/. 95.28	MADELEYNE NORIEGA HUAMÁN
		Reconocimiento voluntario de la filiación con Formato N° -10	Caso Tratado	10	3	3	3	9	3	3	3	9	4	3	3	10	1	1	0	2	S/. 74.79	MADELEYNE NORIEGA HUAMÁN
		Registro de casos con Formato N° 01	Registro	90	7	7	7	21	7	7	7	21	7	7	7	21	7	7	7	21	S/. 94.32	MADELEYNE NORIEGA HUAMÁN
		Consultas e información	Atención	200	5	10	10	25	5	10	10	25	5	10	10	25	10	10	5	25	S/. 764.00	MADELEYNE NORIEGA HUAMÁN
		Sensibilización a niños y a adolescentes	Taller	8	0	0	1	1	1	1	1	3	0	1	1	2	1	1	0	2	S/. 2,961.39	MADELEYNE NORIEGA HUAMÁN
		Promoción y difusión sobre derechos	Publicacion	4	0	0	0	0	0	0	0	0	0	0	1	1	0	1	0	1	S/. 562.00	MADELEYNE NORIEGA HUAMÁN
		Verificación de visitas solicitadas	Informe	60	5	5	5	15	5	5	5	15	5	5	5	15	5	5	5	15	S/. 233.00	MADELEYNE NORIEGA HUAMÁN
		Campaña informativa al derecho de la identidad	Campaña	1	0	0	0	0	0	0	0	0	0	0	0	0	0	1	0	1	S/. 158.40	MADELEYNE NORIEGA HUAMÁN
		Escuela de padres, familia, alumnos y profesores	Charla	25	0	0	1	1	1	0	1	2	1	1	1	3	0	0	0	0	S/. 4,815.70	MADELEYNE NORIEGA HUAMÁN

Responsable Unidad Orgánica

Elaboración: _____

VºBº SUB GERENCIA DE PLANEAMIENTO

GERENCIA DE PLANIFICACIÓN, PRESUPUESTO Y MODERNIZACIÓN DE LA GESTIÓN INSTITUCIONAL

MUNICIPALIDAD PROVINCIAL DE
CHACHAPOYAS

MUNICIPALIDAD PROVINCIAL DE CHACHAPOYAS

FORMATO 1.1

"FORMATO UNICO DE INFORMACION GENERAL"

PLAN OPERATO INSTITUCIONAL 2020

CADENA FUNCIONAL	
Programa	0129 PREVENCIÓN Y MANEJO DE CONDICIONES SECUNDARIAS DE SALUD EN PERSONAS CON DISCAPACIDAD
Prod-Pry	3000690 PERSONAS CON DISCAPACIDAD RECIBEN SERVICIOS DE REHABILITACIÓN BASADA EN LA COMUNIDAD
Act-Obra	5005155 CAPACITACIÓN A AGENTES COMUNITARIOS EN REHABILITACIÓN BASADA
funcion	20 SALUD
Divis_Fun	043 SALUD COLECTIVA
Grupo_Fun	0095 CONTROL DE RIESGOS Y DAÑOS PARA LA SALUD
Meta	
Finalidad	0136024 CAPACITACIÓN A AGENTES COMUNITARIOS EN REHABILITACIÓN BASADA EN LA
Secuencia Funcional (Sec - Fun)	
Rubro	FONCOMUN, IM
Unidad Orgánica	OMAPED

VISION (PDPC 2013-2021)
La población de la provincia de Chachapoyas al año 2021, ejerce sus derechos ciudadanos con equidad y justicia, pues cuenta con espacios democráticos de toma de decisiones; accede a servicios de alta calidad en educación, salud y saneamiento básico; posee
MISION (PEI 2019-2023)
La Misión Institucional de la Municipalidad Provincial de Chachapoyas es "Generar desarrollo económico, social y ambiental en beneficio de la población a través de la prestación de servicios públicos y un manejo eficiente de los recursos públicos".
OBJETIVO ESTRATEGICO (PEI 2019-2023)
Promover el desarrollo humano y hábitos saludables en la provincia
ACCION ESTRATEGICA (PEI 2019-2023)
Programas de apoyo social difundidos de forma permanente a grupos de población vulnerable del distrito
PRODUCTO
Personas con discapacidad acreditadas y atendidas

DIAGNOSTICO SITUACIONAL

DEBILIDADES	FORTALEZAS
Escaso presupuesto para cubrir necesidades básicas de la gestion de la OMAPED.	Contar con un Plan de trabajo.
Incumplimiento de la Ley 29973 y con la convención de los Derechos de la PcD.	Padrones y/o registros de personas con discapacidad actualizadas.
	Disposición de la autoridad municipal para dar el debido cumplimiento a los derechos de las personas con discapacidad.
AMENAZAS	**OPORTUNIDADES**
Limitada accesibilidad arquitectónica a lugares publicas y privadas de nuestro distrito para personas con discapacidad.	Existencia de leyes a favor de las personas con discapacidad. Existencia de voluntariado para apoyar en la gestion de la OMAPED Apoyo de Instituciones educativas con brindar asistencia a las personas con discapacidad.

Responsable Unidad Orgánica

Elaboración: _____

MUNICIPALIDAD PROVINCIAL DE CHACHAPOYAS
Vº Bº
SUB GERENCIA DE PLANIFICACIÓN

MUNICIPALIDAD PROVINCIAL CHACHAPOYAS
SERENCIA DE PLANIFICACIÓN, PRESUPUESTO Y MODERNIZACIÓN DE LA GESTIÓN INSTITUCIONAL

MUNICIPALIDAD PROVINCIAL DE CHACHAPOYAS

FORMATO 1.2

CUADRO SUSTENTARIO PARA PRIORIZACION DE ACCIONES ESTRATEGICAS AL 2020

UNIDAD ORGANICA: OMAPED

OBJETIVO ESTRATEGICO PEI (1)	PRODUCTO (2)	INDICADORES (3)	EJECUTADO 2018 (4)	META 2020 (5)	N°	ACCIONES ESTRATEGICAS (6)	ACTIVIDADES (7)	UNIDAD DE MEDIDA (8)	EJECUCIÓN POA 2018 (9)	META DE PRODUCTO POA 2020 (10)	RESULTADOS AL 31 DE DICIEMBRE DEL 2020 (11)	META PRESUPUESTAL (12)		
												Bns y Serv	Personal	TOTAL
Promover el desarrollo humano y hábitos saludables en la provincia	Personas con discapacidad acreditadas y atendidas	**Indicador de producción física:** N° de personas con discapacidad de la provincia de Chachapoyas acreditadas y atendidas por OMAPED **Formula:** Act.1.1 + Act 1.2 **Descripción del indicador:** Mide las personas inscritas que son atendidas en programas de salud		145	1	Programas de apoyo social difundidos de forma permanente a grupos de población vulnerable del distrito	1.1. II CAMPAÑA DE RECOLECCION DE APARATOS BIOMECANICOS.	CAMPAÑA		1	Cumplir al 100 % con la meta indicada de personas con discapacidad acreditadas y atendidas	2,493.00	0.00	2,493.00
							1.2 SEGUIMIENTO Y EMPADRONAMIENTO DE LAS PERSONAS CON DISCAPACIDAD DEL DISTRITO DE CHACHAPOYAS Y ACTUALIZACIÓN DE LA BASE DE DATOS.	PERSONAS CON DISCAPACIDAD		40		457.40	0.00	457.40
							1.3 SEGUIMIENTO Y FISCALIZACIÓN AL BUEN USO DE LA PENSION POR DISCAPACIDAD A PERSONAS CON DISCAPACIDAD BENEFICIARIOS DEL PORGRAMA CONTIGO	PERSONAS CON DISCAPACIDAD		90		6,190.00	0.00	6,190.00
							1.4. ACTIVIDAD CULTURAL POR CELEBRAR EL DIA DE LA MADRE CON DISCAPACIDAD.	ACTIVIDAD		1		2,039.80	0.00	2,039.80
							1.5.APOYO EN EL TRÁMITE DE INSCRIPCIÓN A CONADIS.	PERSONAS CON DISCAPACIDAD		80		388.80	0.00	388.80
							1.6.APOYO EN LA INSCRIPCIÓN, TRÁMITE DE COBRO O ELABORACIÓN DE EXPEDIENTE PARA AUTORIZACIÓN DE COBRO, A PERSONAS CON DISCAPACIDAD DEL PROGRAMA "CONTIGO".	PERSONAS CON DISCAPACIDAD		30		359.48	0.00	359.48
							1.7.INSCRIPCIÓN AL PVL PARA PERSONAS CON DISCAPACIDAD EN SITUACIÓN DE POBREZA NO EXTREMA Y/O POBREZA EXTREMA Y ENTREGA DE LA MISMA	RACIONES		300		1,434.00	0.00	1,434.00
							1.8.ASESORAMIENTO Y ACOMPAÑAMIENTO DE PERSONAS CON DISCAPACIDAD A INSCRIBIRSE AL SEGURO INTEGRAL DE SALUD.	PERSONAS CON DISCAPACIDAD		25		308.80	18,000.00	18,308.80
							1.9.SENSIBILIZACIÓN Y CONCIENTIZACIÓN A LA COMUNIDAD SOBRE LOS DERECHOS DE LAS PERSONAS CON DISCAPACIDAD.	CAMPAÑAS		4		4,600.00	0.00	4,600.00
							1.10 SENSIBILIZACION SOBRE LOS DERECHOS DE LAS PERSONAS CON DISCAPACIDAD A ESTUDIANTES DE EDUCACION BASICA REGULAR	TALLER		1		1,354.00	0.00	1,354.00
							1.11.ACTIVIDAD CULTURAL POR CELEBRAR EL DÍA DE LA PERSONA CON DISCAPACIDAD.	ACTIVIDAD		1		2,095.00	0.00	2,095.00
							1.12 CAMPAÑA DE SALUD INTEGRAL DIRIGIDO A PERSONAS CON DISCAPACIDAD DEL DISTRITO DE CHACHAPOYAS	CAMPAÑA		1		5,448.00	0.00	5,448.00
							1.13.ACOMPAÑAMIENTO EN EVALUACIÓN, ACTUALIZACION DE CERTIFICADOS Y CERTIFICACION POR DISCAPACIDAD.	PERSONAS CON DISCAPACIDAD		35		308.96	0.00	308.96
							1.14.CAMPAÑA DE SALUD EN ACOMPAÑAMIENTO A PERSONAS CON DISCAPACIDAD CON LIMITACIONES EN SU DESPLAZAMIENTO O QUE SE ENCUENTREN POSTRADAS	CAMPAÑA		1		7,900.00	0.00	7,900.00
							1.15.CAMPAÑA DE ACOMPAÑAMIENTO PSICOLÓGICO A PcD Y FAMILIARES	CAMPAÑA		1		3,044.22	0.00	3,044.22
							1.16. ACTIVIDAD CULTURAL POR CELEBRAR LA NAVIDAD DE LAS PERSONAS CON DISCAPACIDAD.	ACTIVIDAD		1		2,085.22	0.00	2,085.22
							1.17. TALLER DE CAPACITACION EN LENGUAJE DE SEÑAS.	ACTIVIDAD		36		1,845.00	0.00	1,845.00
							1.18.TALLER PRODUCTIVO PARA PERSONAS CON DISCAPACIDAD.	TALLER		3		3,520.00	0.00	3,520.00
							1.19. II CAMPAÑA DE SALUD BUCAL DIRIGIDO A PERSONAS CON DISCAPACIDAD DEL DISTRITO DE CHACHAPOYAS	SERVICIO		1		2,143.80	0.00	2,143.80

Responsable Unidad Orgánica

MUNICIPALIDAD PROVINCIAL DE CHACHAPOYAS
V°B°
SUBGERENCIA DE PLANIFICACION

MUNICIPALIDAD PROVINCIAL CHACHAPOYAS
GERENCIA DE PLANIFICACIÓN, PRESUPUESTO Y MODERNIZACIÓN DE LA GESTIÓN INSTITUCIONAL

Responsable de Elaboración:

NOMBRE Y AP.: _MAGNOLIA PILCO MASLUCAN
DNI.: 33407271

MUNICIPALIDAD PROVINCIAL DE
CHACHAPOYAS

FORMATO 1.3

MATRIZ DE PROGRAMACIÓN MENSUAL POR ACTIVIDADES – POI 2020

UNIDAD ORGÁNICA: OMAPED

OBJETIVO ESTRATEGICO INSTITUCIONAL (según PEI 2019-2023):Promover el desarrollo humano y hábitos saludables en la provincia

1	Personas con discapacidad acreditadas y atendidas		N° de personas con discapacidad de la provincia de chachapoyas acreditadas y atendidas por OMAPED	145	0	0	0	0	0	0	0	0	0	0	0	0	0	0	0	0		
	Programas de apoyo social difundidos de forma permanente a grupos de población vulnerable del distrito	1.1. II CAMPAÑA DE RECOLECCION DE APARATOS BIOMECANICOS.	CAMPAÑA	1	0	0		0	1	0	0	1	0	0	0	0	0	0	0	0	S/. 2,493.00	
		1.2.SEGUIMIENTO Y EMPADRONAMIENTO DE LAS PERSONAS CON DISCAPACIDAD DEL DISTRITO DE CHACHAPOYAS Y ACTUALIZACIÓN DE LA BASE DE DATOS	PERSONAS CON DISCAPACIDAD	40	0	5	5	10	4	4	2	10	4	4	2	10	4	4	2	10	S/. 457.40	
		1.3.SEGUIMIENTO Y FISCALIZACIÓN AL BUEN USO DE LA PENSION POR DISCAPACIDAD A PERSONAS CON DISCAPACIDAD BENEFICIARIOS DEL	PERSONAS CON DISCAPACIDAD	90	0	0	0	0	15	15	15	45	11	10	10	31	14	15	5	34	S/. 6,190.00	
		1.4. ACTIVIDAD CULTURAL POR CELEBRAR EL DIA DE LA MADRE CON DISCAPACIDAD.	ACTIVIDAD	1	0	0	0	0	0	1	0	1	0	0	0	0	0	0	0	0	S/. 2,039.80	
		1.5.APOYO EN EL TRÁMITE DE INSCRIPCIÓN A CONADIS.	PERSONAS CON DISCAPACIDAD	80	7	7	6	20	7	7	6	20	7	7	6	20	0	5	5	10	S/. 388.80	
		1.6.APOYO EN LA INSCRIPCIÓN, TRÁMITE DE COBRO O ELABORACIÓN DE EXPEDIENTE PARA AUTORIZACIÓN DE COBRO. A PERSONAS CON DISCAPACIDAD DEL PROGRAMA "CONTIGO".	PERSONAS CON DISCAPACIDAD	30	0	0	6	6	0	0	6	6	0	0	6	6	0	0	7	7	S/. 359.48	
		1.7.INSCRIPCIÓN AL PVL PARA PERSONAS CON DISCAPACIDAD EN SITUACIÓN DE POBREZA NO EXTREMA Y/O POBREZA EXTREMA Y ENTREGA DE LA MISMA	RACIONES	300	150	150	150	450	150	150	150	450	150	150	150	450	150	150	150	450	S/. 1,434.00	
		1.8.ASESORAMIENTO Y ACOMPAÑAMIENTO DE PERSONAS CON DISCAPACIDAD A INSCRIBIRSE AL SEGURO INTEGRAL DE SALUD.	PERSONAS CON DISCAPACIDAD	24	2	2	2	6	2	2	2	6	2	2	2	6	2	2	2	6	S/. 15,668.80	
		1.9.SENSIBILIZACIÓN Y CONCIENTIZACIÓN A LA COMUNIDAD SOBRE LOS DERECHOS DE LAS PERSONAS CON DISCAPACIDAD.	CAMPAÑAS	4	0	0	1	1	0	0	1	1	0	1	0	1	1	0	0	1	S/. 4,600.00	
		1.10 SENSIBILIZACION SOBRE LOS DERECHOS DE LAS PERSONAS CON DISCAPACIDAD A ESTUDIANTES DE EDUCACION BASICA REGULAR	TALLER	1	0	0	0	0	0	0	0	0	0	0	1	1	0	0	0	0	S/. 1,354.00	
		1.11.ACTIVIDAD CULTURAL POR CELEBRAR EL DÍA DE LA PERSONA CON DISCAPACIDAD.	ACTIVIDAD	1	0	0	0	0	0	0	0	0	0	0	0	0	1	0	0	1	S/. 2,095.00	
		1.12. CAMPAÑA DE SALUD INTEGRAL DIRIGIDO A PERSONAS CON DISCAPACIDAD DEL DISTRITO DE CHACHAPOYAS	CAMPAÑA	1	0	0	0	0	0	1	0	1	0	0	0	0	0	0	0	0	S/. 5,448.00	
		1.13.ACOMPAÑAMIENTO EN EVALUACION, ACTUALIZACION DE CERTIFICADOS Y CERTIFICACION POR DISCAPACIDAD.	PERSONAS CON DISCAPACIDAD	35	0	0	3	3	3	3	3	9	3	3	3	9	3	3	3	9	S/. 308.96	
		1.14.CAMPAÑA DE SALUD EN ACOMPAÑAMIENTO A PERSONAS CON DISCAPACIDAD CON LIMITACIONES EN SU DESPLAZAMIENTO O QUE SE ENCUENTREN POSTRADAS	CAMPAÑA	1	0	0	0	0	0	1	0	1	0	0	0	0	0	0	0	0	S/. 7,900.00	
		1.15.CAMPAÑA DE ACOMPAÑAMIENTO PSICOLÓGICO A PcD Y FAMILIARES	CAMPAÑA	1	0	0	0	0	0	0	0	0	0	0	1	1	0	0	0	0	S/. 3,044.22	
		1.16. ACTIVIDAD CULTURAL POR CELEBRAR LA NAVIDAD DE LAS PERSONAS CON DISCAPACIDAD.	ACTIVIDAD	1	0	0	0	0	0	5	0	5	5	0	0	5	1	0	0	1	S/. 2,085.22	
		1.17. TALLER DE CAPACITACIÓN EN LENGUAJE DE SEÑAS.	TALLER	36	3	3	3	9	3	3	3	9	3	3	3	9	3	3	3	9	S/. 1,845.00	
		1.18.TALLER PRODUCTIVO PARA PERSONAS CON DISCAPACIDAD.	TALLER	3	0	0	0	0	0	0	1	1	0	1	0	1	1	0	0	1	S/. 3,520.00	
		1.19. II CAMPAÑA DE SALUD BUCAL DIRIGIDO A PERSONAS CON DISCAPACIDAD DEL DISTRITO DE CHACHAPOYAS	SERVICIO	1	0	0	0	0	1	0	0	1	0	0	0	0	0	0	0	0	S/. 2,143.80	

Responsable Unidad Orgánica

Elaboración: Magnolia Pilco

PP. 0142 ACCESO DE PERSONAS ADULTAS MAYORES A SERVICIOS ESPECIALIZADOS

FORMATO 1.1

"FORMATO UNICO DE INFORMACION GENERAL"

PLAN OPERATIVO INSTITUCIONAL 2020 - 2022

CADENA FUNCIONAL	
Programa	0142 ACCESO DE PERSONAS ADULTAS MAYORES A SERVICIOS ESPECIALIZADOS
Prod-Pry	3000776 PERSONAS ADULTAS MAYORES ATENDIDOS INVOLUCRANDO AL ENTORNO FAMILIAR
Act-Obra	5005802 PERSONAS ADULTAS MAYORES RECIBEN SERVICIOS PARA PREVENIR CONDICIONES
funcion	23 PROTECCIÓN SOCIAL
Divis_Fun	051 ASISTENCIA SOCIAL
Grupo_Fun	0115 PROTECCIÓN DE POBLACIONES EN RIESGO
Meta	
Finalidad	0167423 PERSONAS ADULTAS MAYORES RECIBEN SERVICIOS PARA PREVENIR CONDICIONES
Secuencia Funcional (Sec - Fun)	
Rubro	IMPUESTOS MUNICIPALES
Unidad Orgánica	CENTRO INTEGRAL DEL ADULTO MAYOR

VISION (PDPC 2013-2021)

La población de la provincia de Chachapoyas al año 2021, ejerce sus derechos ciudadanos con equidad y justicia, pues cuenta con espacios democráticas de toma de decisiones; accede a servicios de alta calidad en educación, salud y saneamiento básico; posee espacios de convivencia seguros, inclusivos y sin violencia, donde se respeta la diversidad cultural y se preserva el ambiente; su economía es sostenible en virtud a la interconexión de su territorio con el circuito turístico nororiental, las adecuadas vías de comunicación entre sus centros poblados y los de producción agropecuaria e industrial y la competitividad surgida de la tecnología desarrollada y la elevada humanidad de su gente

MISION (PEI 2019-2023)

La Misión institucional de la Municipalidad Provincial de Chachapoyas es "Generar desarrollo económico, social y ambiental en beneficio de la población a través de la prestación de servicios públicos y un manejo eficiente y eficaz de los recursos públicos".

OBJETIVO ESTRATEGICO (PEI 2019-2023)

Promover el desarrollo humano y hábitos saludables en la provincia.

ACCION ESTRATEGICA (PEI 2019-2023)

Programas de apoyo social difundidos de forma permanente a grupos de población vulnerable del distrito.

PRODUCTO

Promoción actividades culturales, deportivas y de recreación de personas de la Tercera Edad

DIAGNOSTICO SITUACIONAL

DEBILIDADES (A inicios del periodo)	FORTALEZAS
A nivel local escaso presupuesto público designado a poblaciones vulnerables	Municipalidad Provincial de Chachapoyas con recursos humanos de alto potencial
Limitado acceso a servicios públicos	Incremento de la cuota social, en proyectos y políticas públicas locales
AMENAZAS	**OPORTUNIDADES**
Elevados índices de migración y centralización a zonas urbanas	Creciente tasa demográfica de Personas Adultas Mayores
Incremento de los costos de vida, y tasa de dependencia	Presupuesto por resultados a partir de Metas enmarcadas en el Programa de Incentivos a la Mejora de la Gestión Municipal

Responsable Unidad Orgánica

Elaboración: _____

FORMATO 1.2

CUADRO SUSTENTARIO PARA PRIORIZACION DE ACCIONES ESTRATEGICAS AL 2020 - 2022

UNIDAD ORGANICA: CENTRO INTEGRAL DE ADULTO MAYOR

OBJETIVO ESTRATEGICO PEI (1)	PRODUCTO (2)	INDICADOR (3)	EJECUTADO 2018 (4)	META 2020 2022 (5)	N°	ACCIONES ESTRATEGICAS (6)	ACTIVIDADES (7)	UNIDAD DE MEDIDA (8)	EJECUCION FISICA 2018 (9)	META DE PRODUCCION FISICA 2020 2022 (10)	RESULTADOS AL 31 DE DICIEMBRE DEL 2020 2022 (11)	MEMORIA PRESUPUESTAL (12)		
												Bien y Serv	Personal CAS	Total
Promover el desarrollo humano y hábitos saludables en la provincia.	Promoción actividades culturales, deportivas y de recreación de personas de la Tercera Edad	**Indicador de producción fisica:** Adultos mayores acceden a servicios públicos.		90	1	Programas de apoyo social difundidos de forma permanente a grupos de población wlnerables en el distrito.	Campañas integrales de salud	Campaña		2	Dar cumplimiento al 100% en las atenciones a los adultos mayores en servicios públicos	15,572.30	0.00	15,572.30
							Talleres de preparación y consumo saludable de alimentos (Hortalizas-cereales y menestras, frutas, carnes)	Taller		2		1,270.00	0.00	1,270.00
							Talleres de reforzamiento de la memoria, elevar el autoestima y la concentracion, (armado de rompecabezas) Buen uso del tiempo libre(actividades-cantos) - Actividad artistica cultural.	Taller		36		3,300.00	0.00	3,300.00
							Talleres de gimnasia rítmica, taichi, aeróbicos,yoga	Taller		20		3,600.00	0.00	3,600.00
		Formula: Registro de adultos mayores atendidos.					Acceso de adultos mayores al Programa Vaso de Leche	Raciones		100		760.00	0.00	760.00
							City-Tours del adulto mayor (Visita al Museo de Leymebamba, Mirador de Huancas).	Evento		2		1,820.00	0.00	1,820.00
							Cineclub del adulto mayor	Evento		10		2,910.00	0.00	2,910.00
		Descripcion del indicador: Mide la atención de los adultos mayores en los servicios públicos.					Tarde de envellecimiento fisico "Mis años mozos"	Evento		2		600.00	0.00	600.00
							Celebración del día del adulto mayor.	Evento		1		2,150.00	0.00	2,150.00
							Implementación del bio-huerto del adulto mayor	Bio-huerto		10		1,120.00	0.00	1,120.00
							Taller de Tejidos a base de lana de obeja, palitos y crochet	Taller		36		2,850.00	0.00	2,850.00
							Alfabetización en lecto-escritura, cálculo matemático	N° clases		36		3,458.88	0.00	3,458.88
							Acompañamiento psicológico al Adulto Mayor y su entorno.	N° de Visitas		12		600.00	14,400.00	15,000.00
							Charlas en derechos humanos, derechos del PAM, asesoría legal en los casos que se logre identificar.	Charlas		4		895.33	0.00	895.33

Responsable Unidad

Responsable de Elaboración:
NOMBRE Y AP.: _Magnolia Pilco Maslucán
DNI.: __33407271

FORMATO 1.3

MATRÍZ DE PROGRAMACIÓN MENSUAL POR ACTIVIDADES – POI 2020

UNIDAD ORGÁNICA: CENTRO INTEGRAL DEL ADULTO MAYOR

OBJETIVO ESTRATEGICO INSTITUCIONAL (según PEI 2019-2023): Promover el desarrollo humano y hábitos saludables en la provincia.

	Promoción actividades culturales, deportivas y de recreación de personas de la Tercera Edad		Adultos mayores acceden a servicios públicos.	90	5	10	12	27	7	8	12	27	7	8	6	21	6	5	4	15		RESPONSABLE CIAM
1	Programas de apoyo social difundidos de forma permanente a grupos de población vulnerables en el distrito.	Campañas integrales de salud	Campaña	2	0	0	0	0	0	1	0	0	0	0	0	0	1			1	S/. 15,572.30	RESPONSABLE CIAM
		Talleres de preparación y consumo saludable de alimentos (Hortalizas-cereales y menestras, frutas, carnes)	Taller	2				0			1	1				0	1			1	S/. 1,270.00	RESPONSABLE CIAM
		Talleres de reforzamiento de la memoria, elevar el autoestima y la concentracion (armado de rompecabezas) Buen uso del tiempo libre(actividades-cantos) - Actividad artistica cultural.	Taller	36	0	0	1	1	4	4	3	11	4	4	4	12	4	4	4	12	S/. 3,300.00	RESPONSABLE CIAM
		Talleres de gimnasia rítmica, tachi, aeróbicos,yoga	Taller	20			2	2	2	2	2	6	2	2	2	6	2	2	2	6	S/. 3,600.00	RESPONSABLE CIAM
		Acceso de adultos mayores al Programa Vaso de Leche	Raciones	12000	100	100	100	300	100	100	100	300	100	100	100	300	100	100	100	300	S/. 760.00	RESPONSABLE CIAM
		City-Tours del adulto mayor (Visita al Museo de Leymebamba, Mirador de Huancas).	Evento	2				0			1	1			1	1				0	S/. 1,820.00	RESPONSABLE CIAM
		Cineclub del adulto mayor	Evento	10			1	1	1	1	1	3	1	1	1	3	1	1	1	3	S/. 2,910.00	RESPONSABLE CIAM
		Tarde de envellecimiento fisico 'Mis años mozos'	Evento	2				0				0		1		1			1	1	S/. 600.00	RESPONSABLE CIAM
		Celebración del dia del adulto mayor.	Evento	1				0				0		1		1				0	S/. 2,150.00	RESPONSABLE CIAM
		Implementación del bio-huerto del adulto mayor	Bio-huerto	10	0	0	1	1	1	1	1	3	1	1	1	3	1	1	1	3	S/. 1,120.00	RESPONSABLE CIAM
		Taller de Tejidos a base de lana de oveja, palitos y crochet	Taller	36	3	3	3	9	3	3	3	9	3	3	3	9	3	3	3	9	S/. 2,850.00	RESPONSABLE CIAM
		Alfabetización en lecto-escritura, cálculo matemático	N° clases	36	3	3	3	9	3	3	3	9	3	3	3	9	3	3	3	9	S/. 3,458.88	RESPONSABLE CIAM
		Acompañamiento psicológico al Adulto Mayor y su entorno.	N° de visitas	12	1	1	1	3	1	1	1	3	1	1	1	3	1	1	1	3	S/. 15,000.00	RESPONSABLE CIAM
		Charlas en derechos humanos, derechos del PAM asesoría legal en los casos que se logre identificar.	Charlas	4			1	1		1		1			1	1		1		1	S/. 895.33	RESPONSABLE CIAM

Responsable Unidad Orgánica

Elaboración: Magnolia Pilco

PP. 0146.- ACCESO DE LAS FAMILIAS A VIVIENDA Y ENTORNO URBANO ADECUADO

"CONSTRUCCIÓN DE PISTAS Y VEREDAS DE LA CIUDAD DE CHACHAPOYAS. PROVINCIA DE CHACHAPOYAS- AMAZONAS"

S/.1,071,766.00

PP. 0138.- REDUCCIÓN DEL COSTO, TIEMPO E INSEGURIDAD EN EL SISTEMA DE TRANSPORTE

TRANSFERENCIA DE **S/ 1,650.058.00** AL IVP PARA SU EJECUCIÓN.

MUNICIPALIDAD PROVINCIAL DE
CHACHAPOYAS

ACCIONES CENTRALES

MUNICIPALIDAD PROVINCIAL DE CHACHAPOYAS

FORMATO 1.1

"FORMATO UNICO DE INFORMACION GENERAL"

PLAN OPERATIVO INSTITUCIONAL 2020

CADENA FUNCIONAL	
Programa	9001 ACCIONES CENTRALES
Prod-Pry	3999999 SIN PRODUCTO
Act-Obra	5.000002 CONDUCCIÓN Y ORIENTACIÓN SUPERIOR
funcion	03 PLANEAMIENTO, GESTIÓN Y RESERVA DE CONTINGENCIA
Divis_Fun	006 GESTIÓN.
Grupo_Fun	0007 DIRECCIÓN Y SUPERVISIÓN SUPERIOR.
Meta	
Finalidad	1109 NORMAR Y FISCALIZAR.
Secuencia Funcional (Sec - Fun)	
Rubro	
Unidad Orgánica	ALCALDÍA

VISION (PDPC 2013-2021)

La población de la provincia de Chachapoyas al año 2021, ejerce sus derechos ciudadanos con equidad y justicia, pues cuenta con espacios democráticos de toma de decisiones; accede a servicios de alta calidad en educación, salud y saneamiento básico; posee espacios de convivencia seguros, inclusivos y sin violencia, donde se respeta la diversidad cultural y se preserva el ambiente; su economía es sostenible en virtud a la interconexión de su territorio con el circuito turístico nororiental, las adecuadas vías de comunicación entre sus centros poblados y los de producción agropecuaria e industrial y la competitividad surgida de la tecnología desarrollada y la elevada humanidad de su gente

MISION (PEI 2019-2023)

La Misión institucional de la Municipalidad Provincial de chachapoyas es: "Generar desarrollo económico, social y ambiental en beneficio de la población a través de la prestación de servicios públicos y un manejo eficiente y eficaz de los recursos públicos".

OBJETIVO ESTRATEGICO (PEI 2019-2023)

FORTALECER LA GESTIÓN INSTITUCIONAL

ACCION ESTRATEGICA (PEI 2019-2023)

SISTEMA DE GESTION INSTITUCIONAL CON ENFOQUE DE PROCESOS IMPLEMENTADOS EN LA MUNICIPALIDAD.

PRODUCTO

1. Conducción Municipal.
2. Articulación vecinal e interinstitucional.

DIAGNOSTICO SITUACIONAL

DEBILIDADES	FORTALEZAS
Falta de compromiso con los objetivos institutcionales de algunos servidores y/o funcionarios	Experiencia en la Gestion Pública
Falta de capacitación al personal	Disposición para la toma de medidas preventivas y correctivas
AMENAZAS	**OPORTUNIDADES**
Conflicto social que retrasa la gestión edil	Buenas coordinaciones y relaciones con autoridades y funcionarios del Gobierno Local y Nacional

Responsable Unidad Orgánica

Elaboración: _____

MUNICIPALIDAD PROVINCIAL DE CHACHAPOYAS — VISTO — SUBGERENCIA DE PLANIFICACION

MUNICIPALIDAD PROVINCIAL CHACHAPOYAS — GERENCIA DE PLANIFICACION PRESUPUESTO Y MODERNIZACION DE LA GESTION INSTITUCIONAL

FORMATO 1.2

CUADRO SUSTENTARIO PARA PRIORIZACION DE ACCIONES ESTRATEGICAS AL 2020

UNIDAD ORGANICA: ALCALDÍA.

OBJETIVO	PROYECTO	METAS	FUENTES	MEDIA	N	ACTIVIDAD ORGANICA AL	ACTIVIDAD	UNIDAD DE MEDIDA	CANTIDAD	META DE PRODUCCION	RESULTADOS A	META
FORTALECER LA GESTIÓN INSTITUCIONAL	Conduccion Municipal	**Indicador de producción física:** Nivel de percepción de la gestión municipal.		50%	1	Sistema de Gestión Institucional con enfoque de procesos implementado en la municipalidad	1.1. Precidir las Sesiones de Concejo Municipal.	Sesión	53	55	Alcanzar el Nivel de percepción al 50% de Gestión Municipal	7,545.72
							1.2. Reuniones Gerenciales coordinadas	Participación	20	30		1,468.24
							1.3. Reuniones con Alcaldes de los distritos y/o provinciales	Participación	12	12		7,815.60
		Formula: Nivel de percepción					1.4. Reunión con todos los trabajadores de las diferentes unidades orgánicas de la Municipalidad.	Participación	8	10		7,514.40
		Descripcion del indicador: Medir el nivel de la percepción de la gestión municipal.					1.5. Reuniones con autoridades de los sectores del departamento.	Participación	8	10		29,044.80
							1.6. Reunión con responsables de las diferentes obras en ejecución.	Participación	10	12		3,002.00
	Articulación vecinal e interinstitucional	**Indicador de producción física:** Número de visitantes atendidos por este despacho.		150	2		2.1. Reuniones con las juntas vecinales.	Participación	20	20	Integrar a la población en la presente gestión	2,391.30
							2.2.Reuniones y/o supervisión con los comedores populares	Participación	12	12		3,093.80
		Formula: Número de visitantes.					2.3. Reuniones y/o supervisión con los programas de vaso de leche.	Participación	12	12		2,733.80
							2.4. Reuniones con vecinos.	Participación	12	12		3,093.80
		Descripcion del indicador: Medir la articulación vecinal e institucional.					2.5. Reuniones con los comites de seguridad ciudadana y defensa civil.	Participación	12	12		3,285.80
							2.6. Reuniones con autoridades de los sectores de Nivel Nacional	Participación	12	12		4,285.80

Responsable Unidad Orgánica

Responsable de Elaboración:

NOMBRE Y AP.: Nora Elsa Pinedo Montoya

DNI.: 20555588

CHACHAPOYAS

FORMATO 1.3

MATRÍZ DE PROGRAMACIÓN MENSUAL POR ACTIVIDADES – POI 2020

UNIDAD ORGÁNICA: ALCALDÍA

OBJETIVO ESTRATEGICO INSTITUCIONAL (según PEI 2019-2023): FORTALECER LA GESTIÓN INSTITUCIONAL

1	Conducción municipal		Nivel de percepción de la gestión	50%	0%	4%	4%	8%	4%	4%	4%	12%	5%	5%	5%	15%	5%	5%	5%	15%	56,390.76	Víctor Raúl Cilqui Puerta
1	Sistema de Gestión Institucional con enfoque de procesos implementado en la municipalidad	1.1. Precidir las Sesiones de Concejo Municipal.	Sesión	55	4	4	5	13	4	4	6	14	4	4	6	14	4	4	6	14	7,545.72	Víctor Raúl Cilqui Puerta
		1.2. Reuniones Gerenciales coordinadas	Participación	30	2	2	2	6	3	3	3	9	2	2	2	6	3	3	3	9	1,468.24	Víctor Raúl Cilqui Puerta
		1.3. Reuniones con Alcaldes de los distritos y/o provinciales	Participación	12	1	1	1	3	1	1	1	3	1	1	1	3	1	1	1	3	7,815.60	Víctor Raúl Cilqui Puerta
		1.4. Reunión con todos los trabajadores de las diferentes unidades orgánicas de la Municipalidad.	Participación	10	1	1	1	3	1	0	1	2	1	1	1	3	0	1	1	2	7,514.40	Víctor Raúl Cilqui Puerta
		1.5. Reuniones con autoridades de los sectores del departamento.	Participación	10	0	0	1	1	1	1	1	3	1	1	1	3	1	1	1	3	29,044.80	Víctor Raúl Cilqui Puerta
		1.6. Reunión con responsables de las diferentes obras en ejecución.	Participación	12	1	1	1	3	1	1	1	3	1	1	1	3	1	1	1	3	3,002.00	Víctor Raúl Cilqui Puerta
2	Articulación vecinal e interinstitucional		Número de visitantes atendidos por este despacho	150	12	12	12	36	12	12	12	36	13	13	13	39	13	13	13	39	18,884.30	Víctor Raúl Cilqui Puerta
2	Sistema de Gestión Institucional con enfoque de procesos implementado en la municipalidad	2.1. Reuniones con las juntas vecinales.	Participación	40	3	3	4	10	3	3	4	10	3	3	4	10	3	3	4	10	2,391.30	Víctor Raúl Cilqui Puerta
		2.2.Reuniones y/o supervisión con los comedores populares.	Participación	12	2	2	3	7	3	3	2	8	2	2	3	7	3	3	2	8	3,093.80	Víctor Raúl Cilqui Puerta
		2.3. Reuniones y/o supervisión con los programas de vaso de leche.	Participación	12	1	1	1	3	1	1	1	3	1	1	1	3	1	1	1	3	2,733.80	Víctor Raúl Cilqui Puerta
		2.4. Reuniones con vecinos.	Participación	12	3	3	4	10	3	3	4	10	3	3	4	10	3	3	4	10	3,093.80	Víctor Raúl Cilqui Puerta
		2.5. Reuniones con los comites de seguridad ciudadana y defensa civil.	Participación	12	1	1	0	2	1	1	0	2	1	1	0	2	1	1	0	2	3,285.80	Víctor Raúl Cilqui Puerta
		2.6. Reuniones con autoridades de los sectores de Nivel Nacional	Participación	12	1	1	1	3	0	0	0	0	1	0	1	2	0	1	0	1	4,285.80	Víctor Raúl Cilqui Puerta

Responsable Unidad Orgánica

Elaboración:

MUNICIPALIDAD PROVINCIAL DE CHACHAPOYAS
SUBGERENCIA DE PLANEAMIENTO

MUNICIPALIDAD PROVINCIAL CHACHAPOYAS
GERENCIA DE PLANEACIÓN, PRESUPUESTO Y MODERNIZACIÓN DE LA GESTIÓN INSTITUCIONAL

MUNICIPALIDAD PROVINCIAL DE
CHACHAPOYAS

MUNICIPALIDAD PROVINCIAL DE CHACHAPOYAS

FORMATO 1.1

"FORMATO UNICO DE INFORMACION GENERAL"

PLAN OPERATIVO INSTITUCIONAL 2020

CADENA FUNCIONAL	
Programa	9001 ACCIONES CENTRALES
Prod-Pry	**3999999 SIN PRODUCTO**
Act-Obra	5.000002 CONDUCCIÓN Y ORIENTACIÓN
funcion	03 PLANEAMIENTO, GESTIÓN Y RESERVA DE
Divis_Fun	006 GESTIÓN.
Grupo_Fun	0007 DIRECCIÓN Y SUPERVISIÓN SUPERIOR.
Meta	3 ACCIONES
Finalidad	1109 NORMAR Y FISCALIZAR.
Secuencia Funcional (Sec - Fun)	
Rubro	FONCOMUN,IM Y RDR
Unidad Orgánica	CONCEJO MUNICIPAL

VISION (PDPC 2013-2021)
La población de la provincia de Chachapoyas al año 2021, ejerce sus derechos ciudadanos con equidad y justicia, pues cuenta con espacios democráticos de toma de decisiones; accede a servicios de alta calidad en educación, salud y saneamiento básico; posee espacios de convivencia seguros, inclusivos y sin violencia, donde se respeta la diversidad cultural y se preserva el ambiente; su economía es sostenible en virtud a la interconexión de su territorio con el circuito turístico nororiental, las adecuadas vías de comunicación entre sus centros poblados y los de producción agropecuaria e industrial y la competitividad surgida de la tecnología desarrollada y la elevada humanidad de su gente
MISION (PEI 2019-2023)
La Misión institucional de la Municipalidad Provincial de chachapoyas es: "Generar desarrollo económico, social y ambiental en beneficio de la población a través de la prestación de servicios públicos y un manejo eficiente y eficaz de los recursos públicos".
OBJETIVO ESTRATEGICO (PEI 2019-2023)
FORTALECER LA GESTIÓN INSTITUCIONAL
ACCION ESTRATEGICA (PEI 2019-2023)
SISTEMA DE GESTION INSTITUCIONAL CON ENFOQUE DE PROCESOS IMPLEMENTADOS EN LA MUNICIPALIDAD.
PRODUCTO
Dictámes aprobados

DIAGNOSTICO SITUACIONAL	
DEBILIDADES	**FORTALEZAS**
Falta de compromiso con los objetivos institucionales de algunos servidores y/o funcionarios	Experiencia en la Gestion Pública
Falta de capacitación al personal	Disposición para la toma de medidas preventivas y correctivas
AMENAZAS	**OPORTUNIDADES**
Conflicto social que retrasa la gestión edil	Buenas coordinaciones y relaciones con autoridades y funcionarios del Gobierno Local y Nacional

Responsable Unidad Orgánica

Elaboración: _____

MUNICIPALIDAD PROVINCIAL DE CHACHAPOYAS V°B° SECRETARIA DE PLANEAMIENTO

MUNICIPALIDAD PROVINCIAL CHACHAPOYAS GERENCIA DE PLANEAMIENTO PRESUPUESTO Y MODERNIZACION DE LA GESTION INSTITUCIONAL

MUNICIPALIDAD PROVINCIAL DE CHACHAPOYAS

FORMATO 1.2

CUADRO SUSTENTARIO PARA PRIORIZACION DE ACCIONES ESTRATEGICAS AL 2020

UNIDAD ORGANICA: CONCEJO MUNICIPAL

[illegible] ESTRATEGICO [illegible]	PRODUCTO (2)	INDICADOR (3)	[illegible] 2019 (4)	[illegible] 2020 (5)	N	[illegible] ESTRATEGICAS (6)	ACTIVIDADES (7)	[illegible] MEDIDA (8)	[illegible] FISICA 2019 (9)	[illegible] PRODUCCION [illegible]	[illegible] DICIEMBRE DEL 2020 (10)	[illegible] PRESUPUESTAL (11)
FORTALECER LA GESTIÓN INSTITUCIONAL	DICTAMENES APROBADOS	**Indicador de producción física:** Número de dictámenes aprobados **Formula:** Actividad 1.1 **Descripcion del Indicador:** Número de dictámenes elaborados por las comisiones.	SD	SD	1	Sistema de Gestión Institucional con enfoque de procesos implementado en la municipalidad	1.1. Emisión de dictámenes resultado de reuniones de comisiones permanentes.	Dictamen	SD	72	Normas municipales aprobadas e informes de comisiones y de fiscalización tramitados	2,710.06
							1.2. Mantenimiento de instalación de la Sala de Regidores.	Servicio	SD	1		6,000.00
							1.3. Legislación a través de emisión de normas municipales.	Ordenanza	SD	30		6,708.36
							1.4. Asesoramiento Legal externo para la emisión de normas municipales.	Servicio	SD	1		42,000.00
							1.5. Fortalecimiento de capacidades de los miembros del órgano de gobierno	Evento	SD	2		8,000.00

Responsable Unidad

Responsable de Elaboración:

NOMBRE Y AP.: JORGE RUIZ MONTANO

MUNICIPALIDAD PROVINCIAL DE CHACHAPOYAS
V°B°
SUPERVISORA DE PLANIFICACION

MUNICIPALIDAD PROVINCIAL
GERENCIA DE PLANIFICACIÓN, PRESUPUESTO Y MODERNIZACIÓN DE LA GESTIÓN INSTITUCIONAL
CHACHAPOYAS

FORMATO 1.3

MATRÍZ DE PROGRAMACIÓN MENSUAL POR ACTIVIDADES – POI 2020

UNIDAD ORGÁNICA: CONCEJO MUNICIPAL

OBJETIVO ESTRATEGICO INSTITUCIONAL (según PEI 2019-2023): Fortalecer la Gestión Institucional

[illegible]	[illegible]	[illegible]	[illegible]	[illegible]	[illegible]	[illegible]	[illegible]	[illegible]	[illegible]	[illegible]	[illegible]	[illegible]	[illegible]	[illegible]	[illegible]	[illegible]	[illegible]	[illegible]	[illegible]	[illegible]	[illegible]	[illegible]	[illegible]
[illegible]			[illegible]	[illegible]	[illegible]	[illegible]	[illegible]	[illegible]	[illegible]	[illegible]	[illegible]	[illegible]	[illegible]	[illegible]	[illegible]	[illegible]	[illegible]	[illegible]	[illegible]	[illegible]	[illegible]	[illegible]	[illegible]
1	Dictámenes aprobados		Número de dictámenes	72	6	6	6	18	6	6	6	18	6	6	6	18	6	6	6	18		SECRETARIO GENERAL
[illegible]			[illegible]	[illegible]																			
1	Sistema de Gestión Institucional con enfoque de procesos implementado en la municipalidad	1.1. Emisión de dictámenes resultado de reuniones de comisiones permanentes.	Dictamen	72	6	6	6	18	6	6	6	18	6	6	6	18	6	6	6	18	2,710.06	SECRETARIO GENERAL SECRETARIO GENERAL
		1.2. Mantenimiento de instalación de la Sala de Regidores.	Accion	1	1	0	0	1	0	0	0	0	0	0	0	0	0	0	0	0	6,000.00	SECRETARIO GENERAL SECRETARIO GENERAL
		1.3. Legislación a través de emisión de normas municipales.	Ordenanza	30	4	2	2	8	2	2	2	6	2	4	2	8	2	2	4	8	6,708.36	SECRETARIO GENERAL
		1.4. Asesoramiento Legal externo para la emisión de normas municipales.	Servicio	1	1	0	0	1	0	0	0	0	0	0	0	0	0	0	0	0	42,000.00	SECRETARIO GENERAL
		1.5. Fortalecimiento de capacidades de los miembros del órgano de gobierno	Evento	2	0	0	1	1	0	0	0	0	0	0	1	1	0	0	0	0	8,000.00	SECRETARIO GENERAL
[illegible]																							

Responsable Unidad

Elaboración:

MUNICIPALIDAD PROVINCIAL DE
CHACHAPOYAS

CHACHAPOYAS

FORMATO 1.1

"FORMATO UNICO DE INFORMACION GENERAL"

PLAN OPERATIVO INSTITUCIONAL 2020

CADENA FUNCIONAL	
Programa	9001 ACCIONES CENTRALES
Prod-Pry	3999999 SIN PRODUCTO
Act-Obra	5000003 GESTIÓN ADMINISTRATIVA
funcion	03 PLANEAMIENTO, GESTIÓN Y RESERVA DE CONTINGENCIA
Divis_Fun	006 GESTION
Grupo_Fun	0008 ASESORAMIENTO Y APOYO
Meta	
Finalidad	0000886 GERENCIAR RECURSOS MATERIALES, HUMANOS Y FINANCIEROS.
Secuencia Funcional (Sec - Fun)	
Rubro	FONCOMUN, IM Y RDR

Unidad Orgánica PROCURADURIA PUBLICA MUNICIPAL

VISION (PDPC 2013-2021)

La población de la provincia de Chachapoyas al año 2021, ejerce sus derechos ciudadanos con equidad y justicia, pues cuenta con espacios democráticos de toma de decisiones; accede a servicios de alta calidad en educación, salud y saneamiento básico; posee espacios de convivencia seguros, inclusivos y sin violencia, donde se respeta la diversidad cultural y se preserva el ambiente; su economía es sostenible en virtud a la interconexión de su territorio con el circuito turístico nororiental, las adecuadas vías de comunicación entre sus centros poblados y los de producción agropecuaria e industrial y la competitividad surgida de la tecnología desarrollada y la elevada humanidad de su gente

MISION (PEI 2019-2023)

La Misión Institucional de la Municipalidad Provicial de chachapoyas es "Generar desarrollo económico, social y ambiental en benficio de la población a través de la prestación de servicios públicos y un manejo eficiente y eficaz de los recursos públicos".

OBJETIVO ESTRATEGICO (PEI 2019-2023)

Fortalecer la Gestión Institucional

ACCION ESTRATEGICA (PEI 2019-2023)

Asesoramiento oportuno en beneficio de la municipalidad

PRODUCTO

Defensa de procesos judiciales y acciones constitucionales

Formulación y conducción de procesos arbitrales

DIAGNOSTICO SITUACIONAL

DEBILIDADES (A inicios del periodo)	FORTALEZAS
No se cuenta con material bibliografico (libros de especialidad y jurisprudencia)	Personal profesional especializado, capacitado y proactivo con valores comprometido con los intereses municipales.
Falta de mobiliario para el archivo de los expedientes y documentos.	Personal con conocimientos en diversas materias jurídicas.
Falta de personal Abogado para el tramite de las accicones juiciales.	Flexibilidad para adaptarse al cambio normativo.

AMENAZAS	OPORTUNIDADES
Falta de respuestas inmediatas a los requerimientos por parte de las áreas administrativas a quienes se les solicita información ordenada por los Juzgados y	Incremeto de nuestra experiencia laboral y personal.
Aumento de problemas sociales.	Crear y mantener relaciones interinstitucionales para intercambiar y enriquecer conocimientos.
	Sistematización de la relación y el estado actual entre otros, de todos los procesos judiciales con que se cuenta esta procuraduria.

Responsable Unidad Orgánica

Elaboración: _____

CHACHAPOYAS

FORMATO 1.2

CUADRO SUSTENTARIO PARA PRIORIZACION DE ACCIONES ESTRATEGICAS AL 2020

UNIDAD ORGANICA: PROCURADURIA PÚBLICA MUNICIPAL

OBJETIVO ESTRATEGICO	PRODUCTO	INDICADOR	EJECUTADO 2019	MEDIO 2020	N	ACCIONES ESTRATEGICAS	ACTIVIDADES	UNIDAD DE MEDIDA	ELEVACION EXCLUSIVA	METAS PRODUCCION FISICA	RESULTADO AL 5 DE DICIEMBRE DEL 2020	METAS PRESUPUESTALES			PERSONA A CARGO DE LA ACTIVIDAD
												[illegible]	[illegible]	[illegible]	
Fortalecer la Gestión Institucional	Defensa de procesos judiciales y acciones constitucionales	**Indicador de producción física:** Expedientes atendidos en tiempo oportuno.		364	1	Asesoramiento oportuno a beneficio de la municipalidad	1.1. Formulación de demandas y/o denuncias ante el Poder Judicial, Ministerio Público u otras entidades	Documento Emitido		16	Contestar al 100% de las demandas debidamente emplazadas, y mantener al 95% de eficiencia en el diligenciamiento de expedientes en trámite, y lograr resultados eficientes en los resultados de los procesos judiciales de sentencias en un 80%	3,232.29	36,000.00	39,232.29	PROCURADURÍA MUNICIPAL
		Fórmula: Resultado de las actividades realizadas					1.2. Contestación de demandas y/o denuncias ante el Poder Judicial, Ministerio Público u otras entidades.	Documento Emitido		16		2,471.52	18,000.00	20,471.52	PROCURADURÍA MUNICIPAL
							1.3 Formulación de escritos ante el Poder Judicial, Ministerio Público u otras entidades; de todos los procesos judiciales en giro de la Procuraduría Pública Municipal.	Documento Emitido		100		118.29	0.00	118.29	PROCURADURÍA MUNICIPAL
		Descripción del indicador: Se mide el total de expedientes atendidos en los plazos establecidos según normatividad.					1.4 Realizacion de la asistencia y/o reprogramación de audiencias y otras diligencias a favor de la Municipalidad.	Acta		32		8,954.55	50,640.00	59,594.55	PROCURADURÍA MUNICIPAL
							1.5. Emision documentos requeridos por las diferentes Gerencias y/o dependencias y demás instituciones públicas o privadas.	Documento emitido		200		360.23	0.00	360.23	PROCURADURÍA MUNICIPAL
	Formulación y conducción de procesos arbitrales	**Indicador de producción física:** Demandas arbitrales y conciliaciones atendidas en tiempo oportuno.		13			1.6. Presentación y contestación de demandas arbitrales dentro del plazo de Ley.	Audiencia		1		2,153.82	0.00	2,153.82	PROCURADURÍA MUNICIPAL
		Fórmula: Producto de actividades					1.7. Formulación de Conciliaciones ante el Centro de Conciliación Gratuita del MINJUS u otros Centros de Conciliación	Audiencia		12		1,273.50	0.00	1,273.50	PROCURADURÍA MUNICIPAL
		Descripción del indicador: Se mide el total de expedientes atendidos en los plazos establecidos según normatividad.													

Responsable Unidad Orgánica

Responsable de Elaboración

MUNICIPALIDAD PROVINCIAL DE CHACHAPOYAS
V°B°
SUBGERENCIA DE PLANIFICACIÓN

MUNICIPALIDAD PROVINCIAL
GERENCIA DE PLANIFICACIÓN, PRESUPUESTO Y MODERNIZACIÓN DE LA GESTIÓN INSTITUCIONAL
CHACHAPOYAS

CHACHAPOYAS

FORMATO 1.3

MATRÍZ DE PROGRAMACIÓN MENSUAL POR ACTIVIDADES – POI 2020

UNIDAD ORGÁNICA: PROCURADURÍA PÚBLICA MUNICIPAL

OBJETIVO ESTRATEGICO INSTITUCIONAL (según PEI 2019-2023): FORTALECER LA GESTIÓN INSTITUCIONAL

1	Defensa de procesos judiciales y acciones constitucionales		Expedientes atendidos en tiempo oportuno.	8	0	1	1	2	0	1	1	2	0	1	1	2	0	1	1	2	S/. 119,776.88	PROCURADURIA MUNICIPAL
2	Formulación y conducción de procesos arbitrales		Demandas arbitrales y conciliaciones atendidas en tiempo oportuno	12	1	1	1	3	1	1	1	3	1	1	1	3	1	1	1	3	S/. 3,427.32	PROCURADURIA MUNICIPAL
1	Asesoramiento oportuno en beneficio de la municipalidad	1.1. Formulación de demandas y/o denuncias ante el Poder Judicial, Ministerio Público u otras entidades.	Documento Emitido	16	1	1	1	3	2	2	2	6	2	1	1	4	1	1	1	3	S/. 39,232.29	PROCURADURIA MUNICIPAL
		1.2. Contestación de demandas y/o denuncias ante el Poder Judicial, Ministerio Público u otras entidades.	Documento Emitido	16	1	1	1	3	2	2	2	6	2	1	1	4	1	1	1	3	S/. 20,471.52	PROCURADURIA MUNICIPAL
		1.3. Formulación de escritos ante el Poder Judicial, Ministerio Público u otras entidades, de todos los procesos judiciales en giro de la Procuraduría Pública Municipal.	Documento Emitido	100	8	8	9	25	8	8	9	25	8	8	9	25	8	8	9	25	S/. 118.29	PROCURADURIA MUNICIPAL
		1.4. Realización de la asistencia y/o reprogramación de audiencias y otras diligencias a favor de la Municipalidad.	Acta	32	2	3	3	8	2	3	3	8	2	3	3	8	2	3	3	8	S/. 59,594.55	PROCURADURIA MUNICIPAL
		1.5. Emision documentos requeridos por las diferentes Gerencias y/o dependencias y demás instituciones públicas o privadas	Documento emitido	200	15	15	20	50	15	15	20	50	15	15	20	50	15	15	20	50	S/. 360.23	PROCURADURIA MUNICIPAL
		1.6. Presentación y contestación de demandas arbitrales dentro del plazo de Ley	Audiencia	1	0	0	0	0	0	0	0	0	0	0	0	0	0	0	1	1	S/. 2,153.82	PROCURADURIA MUNICIPAL
		1.7. Formulación de Conciliaciones ante el Centro de Conciliación Gratuita del MINJUS u otros Centros de Conciliación	Audiencia	12	1	1	1	3	1	1	1	3	1	1	1	3	1	1	1	3	S/. 1,273.50	PROCURADURIA MUNICIPAL

Responsable Unidad

Elaboración:

FORMATO 1.1

"FORMATO UNICO DE INFORMACION GENERAL"

PLAN OPERATIVO INSTITUCIONAL 2020 - 2022

CADENA FUNCIONAL	
Programa	9001 ACCIONES CENTRALES
Prod-Pry	**3999999 SIN PRODUCTO**
Act-Obra	5000006 ACCIONES DE CONTROL Y AUDITORÍA
funcion	03 PLANEAMIENTO, GESTIÓN Y RESERVA DE CONTINGENCIA
Divis_Fun	006 GESTIÓN
Grupo_Fun	0012 CONTROL INTERNO
Meta	
Finalidad	0000537 CONTROL Y AUDITORÍA
Secuencia Funcional (Sec - Fun)	
Rubro	FONCOMUN, IM Y RDR
Unidad Orgánica	ORGANO DE CONTROL INSTITUCIONAL

VISION (PDPC 2013-2021)
La población de la provincia de Chachapoyas al año 2021, ejerce sus derechos ciudadanos con equidad y justicia, pues cuenta con espacios democráticos de toma de decisiones; accede a servicios de alta calidad en educación, salud y saneamiento básico; posee espacios de convivencia seguros, inclusivos y sin violencia, donde se respeta la diversidad cultural y se preserva el ambiente; su economía es sostenible en virtud a la interconexión de su territorio con el circuito turístico nororiental, las adecuadas vías de comunicación entre sus centros poblados y los de producción agropecuaria e industrial y la competitividad surgida de la tecnología desarrollada y la elevada humanidad de su gente
MISION (PEI 2019-2023)
La Misión Institucional de la Municipalidad Provincial de Chachapoyas es "Generar desarrollo económico, social y ambiental en beneficio de la población a través de la prestación de servicios públicos y un manejo eficiente y eficaz de los recursos públicos".
OBJETIVO ESTRATEGICO (PEI 2019-2023)
fortalecer la Gestión Institucional
ACCION ESTRATEGICA (PEI 2019-2023)
Asesoramiento oportuno en beneficio de la municipalidad.
PROCESOS
OPERACIÓN PREVENTIVA / OPERACIÓN CORRECTIVA

DIAGNOSTICO SITUACIONAL	
DEBILIDADES (A inicios del periodo)	FORTALEZAS
- Falta de capacidad operativa. *- Falta de implementación del OCI.*	*- Unión del equipo de trabajo.* *- Voluntad y Compromiso del personal para concretar las actividades de control.* *- Conocimiento técnico del personal del OCI*
AMENAZAS	OPORTUNIDADES
- Que se modifiquen las normas y con ello el proceso, procedimientos y técnicas de control gubernamental. *- Rotación del personal auditor.* *- Falta de estabilidad laboral del personal.*	*- Que el personal del OCI participe en capacitaciones.* *- Que el personal del OCI, acumule experiencia para cargos de mayor responsabilidad.*

Responsable Unidad Orgánica

Elaboración: Alexander Moises Cieza Sánchez

CHACHAPOYAS

FORMATO 1.2

CUADRO SUSTENTARIO PARA PRIORIZACION DE ACCIONES ESTRATEGICAS AL 2020 - 2022

UNIDAD ORGANICA: ORGANO DE CONTROL INSTITUCIONAL

OBJETIVOS ESTRATEGICOS (OE)	TIPO (S)	INDICADORES	FORMULA (S)	META 2020 - 2022 (%)	N	ACCIONES ESTRATEGICAS (S)	ACTIVIDADES (S)	UNIDAD DE MEDIDA	EJECUCION FISICA 2020 - 2022	META DEL PROYECTO FISICA 2020 - 2022 (%)	RESULTADOS AL 31 DE DICIEMBRE DEL 2020 - 2022 (%)	META FINANCIERA TOTAL (S/) Bienes y Servicios	Personal (S/)	Total
Fortalecer la Gestión Institucional	Operación Preventiva	**Indicador:** Acciones de Operación Preventiva	64	54	1	Asesoramiento oportuno en beneficio de la Municipalidad.	Control Concurrente (Acción Simultánea)	Informe	3	2	La Municipalidad Provincial de Chachapoyas en base a las recomendaciones emitidas como resultado de las acciones y actividades de control debe implementar las medidas preventivas en 90% para un buen manejo eficiente y trasparente de la gestion y el buen uso de los recursos	1,628.00	0.00	1,628.00
							Visita de control	Informe	3	4		1,648.00	0.00	1,648.00
		Formula: Producto de Actividades 1.1, 1.2, 1.3 y 1.4					Orientación de Oficio	Documento de Orientación	8	2		1,582.00	0.00	1,582.00
		Descripción del Indicador: Mide el número de acciones de control para la Operación Preventiva					Servicios Relacionados	Informe	50	46		14,384.68	54,000.00	68,384.68
	Operación Correctiva	**Indicador:** Acciones de Operación Correctiva	2	2	2	Asesoramiento oportuno en beneficio de la Municipalidad.	Auditoria de Cumplimiento	Informe	2	2	La Municipalidad Provincial de Chachapoyas en base a las recomendaciones emitidas como resultado de las acciones y actividades de control debe implementar las medidas correctivas en 85% para un buen manejo eficiente y trasparente de la gestion y el buen uso de los recursos	6,200.00	0.00	6,200.00
		Formula: Producto de la Actividades 2.1												
		Descripción del Indicador: Mide el número de acciones de control para la Operación Preventiva												

Responsable Unidad Orgánica

Elaboración: Alexander Moises Cleza

MUNICIPALIDAD PROVINCIAL DE CHACHAPOYAS
V°B°
SUBGERENCIA DE PLANIFICACIÓN

MUNICIPALIDAD PROVINCIAL CHACHAPOYAS
GERENCIA DE PLANIFICACIÓN PRESUPUESTO Y MODERNIZACIÓN DE LA GESTIÓN INSTITUCIONAL

FORMATO 1.3

MATRIZ DE PROGRAMACIÓN MENSUAL POR ACTIVIDADES – POI 2020 - 2022

UNIDAD ORGÁNICA: ÓRGANO DE CONTROL INSTITUCIONAL

OBJETIVO ESTRATEGICO INSTITUCIONAL (según PEI 2019-2023): Mejorar la gestión integral de la MPCH, la organización de la sociedad local y la participación ciudadana en el ámbito de la provincia

1	Operación Preventiva		N° Acciones de Operación Preventiva	54	3.00	5.25	5.25	**13.50**	3.00	5.25	5.25	**13.50**	3.00	5.25	5.25	**13.50**	3.00	5.25	5.25	**13.50**	73,242.68	Elver Enrique Takayama Llontop
2	Operación Correctiva		N° Acciones de Operación Correctiva	2	0.00	0.00	0.00	**0.00**	0.35	0.35	0.30	**1.00**	0.00	0.35	0.35	**0.70**	0.30	0.50	0.50	**1.30**	6,200.00	Elver Enrique Takayama Llontop
1	Asesoramiento oportuno en beneficio de la Municipalidad	Control Concurrente (Accion Simultanea)	Informe	2	0.00	1.00	0.00	**1.00**	0.00	0.00	0.00	**0.00**	1.00	0.00	0.00	**1.00**	0.00	0.00	0.00	**0.00**	1,828.00	Elver Enrique Takayama Llontop
		Visita de Control	Informe	4	0.00	0.00	1.00	**1.00**	0.00	1.00	0.00	**1.00**	0.00	1.00	0.00	**1.00**	1.00	0.00	0.00	**1.00**	1,648.00	Elver Enrique Takayama Llontop
		Orientación de Oficio	Documento de Orientación	2	0.00	1.00	0.00	**1.00**	0.00	0.00	0.00	**0.00**	0.00	1.00	0.00	**1.00**	0.00	0.00	0.00	**0.00**	1,582.00	Elver Enrique Takayama Llontop
		Servicios Relacionados	Informe, Hecho Atendido, Registro Informático, Gestión Administrativa	46	1.50	5.00	5.00	**11.50**	3.50	4.50	3.50	**11.50**	3.50	4.50	3.50	**11.50**	3.50	4.50	3.50	**11.50**	68,384.68	Elver Enrique Takayama Llontop
2	Asesoramiento oportuno en beneficio de la Municipalidad	Auditoria de Cumplimiento	Informe	2	0.00	0.00	0.00	**0.00**	0.30	0.30	0.40	**1.00**	0.00	0.30	0.30	**0.60**	0.40	0.00	0.00	**0.40**	6,200.00	Elver Enrique Takayama Llontop

Responsable Unidad Orgánica

Elaboración: Alexander Moises Cieza Sánchez

MUNICIPALIDAD PROVINCIAL DE
CHACHAPOYAS

CHACHAPOYAS

FORMATO 1.1

"FORMATO UNICO DE INFORMACION GENERAL"

PLAN OPERATIVO INSTITUCIONAL 2020 - 2022

CADENA FUNCIONAL	
Programa	9001 ACCIONES CENTRALES
Prod-Pry	3999999 SIN PRODUCTO
Act-Obra	5.000002 CONDUCCIÓN Y ORIENTACIÓN SUPERIOR
funcion	03 PLANEAMIENTO, GESTIÓN Y RESERVA DE CONTINGENCIA
Divis_Fun	006 GESTIÓN.
Grupo_Fun	0007 DIRECCIÓN Y SUPERVISIÓN SUPERIOR.
Meta	
Finalidad	1109 NORMAR Y FISCALIZAR.
Secuencia Funcional (Sec - Fun)	
Rubro	FONCOMUN, IM Y RDR
Unidad Orgánica	SECRETARIA GENERAL

VISION (PDPC 2013-2021)
La población de la provincia de Chachapoyas al año 2021, ejerce sus derechos ciudadanos con equidad y justicia, pues cuenta con espacios democráticos de toma de decisiones; accede a servicios de alta calidad en educación, salud y saneamiento básico; posee espacios de convivencia seguros, inclusivos y sin violencia, donde se respeta la diversidad cultural y se preserva el ambiente; su economía es sostenible en virtud a la interconexión de su territorio con el circuito turístico nororiental, las adecuadas vías de comunicación entre sus centros poblados y los de producción agropecuaria e industrial y la competitividad surgida de la tecnología desarrollada y la elevada humanidad de su gente
MISION (PEI 2019-2023)
La Misión Institucional de la Municipalidad Provincial de Chachapoyas es "Generar desarrollo económico, social y ambiental en beneficio de la población a través de la prestación de servicios públicos y un manejo eficiente y eficaz de los recursos públicos".
OBJETIVO ESTRATEGICO (PEI 2019-2023)
Fortalecer la Gestión Institucional
ACCION ESTRATEGICA (PEI 2019-2023)
Asesoramiento institucional oportuno en beneficio de la Municipalidad
PROCESOS
1. Aprobación de proyectos normativos para la conducción municipal.
2. Gestión del Trámite Documentario
3. Atención de Sugerencias y quejas del Libro de Reclamaciones.

DIAGNOSTICO SITUACIONAL

DEBILIDADES	FORTALEZAS
Falta de mobiliario adecuado.	*Conocimiento sobre la normatividad vigente.*
Falta de capacitación al personal en procedimientoss y procesos administrativos.	*Calidad de atención a la ciudadanía.*
Equipos absoletos que dificulta el buen desempeño del personal.	*Personal con experiencia y orientado en los procedimientos y procesos administrativos.*
Deficiencia en el Sistema Trámite Documentario.	*Buena comunicación con los servidores de otras dependencias de la institución.*
	Integrantes del Equipo de Mejora Continua de la Municipalidad Provincial de Chachapoyas
AMENAZAS	**OPORTUNIDADES**
Falta de presupuesto a la oficina para el logro de los objetivos.	*Buenas relaciones de los titulares de otras entidades públicas.*

Responsable Unidad Orgánica

Elaboración: _____

CHACHAPOYAS

FORMATO 2

CUADRO SUSTENTARIO PARA PRIORIZACION DE ACCIONES ESTRATEGICAS AL 2020 - 2022
UNIDAD ORGANICA: SECRETARIA GENERAL

[illegible]	[illegible]	[illegible]	[illegible]	[illegible]	[illegible]	[illegible]	[illegible]	[illegible]	[illegible]	[illegible]	[illegible]	[illegible]	[illegible]	[illegible]
Fortalecer la Gestión Institucional	Aprobación de proyectos normativos para la conducción municipal	**Indicador de producción física:** Número de sesiones y normas municipales emitidas	1106	1260	1	Asesoramiento institucional oportuno en beneficio de la Municipalidad	1.1. Registro y notificacion de actos administrativos y normativos.	Registro	1053	1200	Dar cumplimiento al 100% en las sesiones y normas municipales.	66,788.37	0.00	66,788.37
		Fórmula: Actividades 1.1 + 1.2					1.2. Organizacion y notificacion a regidores de convocatorias a sesiones de concejo y actos oficiales.	Evento	53	60		2,585.69	0.00	2,585.69
		Descripción del Indicador: Mide el total de consultas y quejas atendidas oportunamente					1.3. Apoyo en la conducción de las Sesiones de Concejo.	Sesión	59	60		1,466.26	0.00	1,466.26
							1.4. Publicación y notificación de normas municipales.	Publicación	42	48		29,739.00	0.00	29,739.00
							1.5. Tramitación de las iniciativas normativas y de fiscalización del Concejo.	Atención	10	12		3,098.60	0.00	3,098.60
	Gestión del Tramite Documentario	**Indicador de producción física:** Autenticacion de documentos		320	2		2.1. Certificación de documentos municipales.	Documento	319	320	Atención al 100% de solicitudes y solución de quejas y sugerencias.	0.00	0.00	1,583.00
		Fórmula: Actividades 2.1												
		Descripción del Indicador: Mide el total autenticaciones realizada												
	Atención de Sugerencias y quejas del Libro de Reclamaciones	**Indicador de producción física:** Consultas y quejas atendidas oportunamente		72	3		3.1. Atención del libro de reclamaciones.	Atención	15	72		218.56	0.00	218.56
		Fórmula: Actividades 3.1					3.2. Fortalecimiento de las capacidades de los servidores que desempeñan como auxiliar administrativo, secretaria, apoyo admninistrativo y/o asistente	Evento	SD	2		11,792.00	0.00	11,792.00
		Descripción del Indicador: Mide el total de consultas y quejas atendidas oportunamente												

Responsable Unidad Orgánica

Responsable de Elaboración:

NOMBRE Y AP.: _____

DNI.: _____

MUNICIPALIDAD PROVINCIAL DE CHACHAPOYAS
V°B°
SUBGERENCIA DE PLANIFICACIÓN

MUNICIPALIDAD PROVINCIAL
GERENCIA DE PLANIFICACIÓN, PRESUPUESTO Y MODERNIZACIÓN DE LA GESTIÓN INSTITUCIONAL
CHACHAPOYAS

MUNICIPALIDAD PROVINCIAL DE
CHACHAPOYAS

MUNICIPALIDAD PROVINCIAL DE CHACHAPOYAS

FORMATO 1.3

MATRIZ DE PROGRAMACIÓN MENSUAL POR ACTIVIDADES – POI 2020 - 2022

UNIDAD ORGÁNICA: SECRETARIA GENERAL

OBJETIVO ESTRATEGICO INSTITUCIONAL (según PEI 2019-2023): Fortalecer la Gestión Institucional

N°	PRODUCTOS ACCIONES ESTRATEGICAS ACTIVIDADES		INDICADOR DE PRODUCTOS	META PRODUCTO	PROGRAMACIÓN																	META PRESUPUESTAL	RESPONSABLE CATEGORIA
	PROCESO (1)																						
1	Aprobación de proyectos normativos para la conducción municipal		Número de sesiones y normas municipales emitidas	1,300	105	105	105	315	105	105	145	355	105	105	105	315	105	105	105	315	S/. 103,677.92	SECRETARIO GENERAL
3	Gestión del Tramite Documentario		Autenticacion de documentos	320	25	25	25	75	30	30	30	90	28	26	26	80	25	25	25	75	S/. 1,583.00	SECRETARIO GENERAL
2	Atención de Sugerencias y quejas del Libro de Reclamaciones		Consultas y quejas atendidas oportunamente	72	6	6	6	18	6	6	6	18	6	6	6	18	6	6	6	18	S/. 12,010.56	SECRETARIO GENERAL
[illegible]	[illegible]	[illegible]	[illegible]	[illegible]																		
1	Asesoramiento institucional oportuno en beneficio de la Municipalidad	1.1. Registro y notificacion de actos administrativos y normativos.	Registro	1200	100	100	100	300	100	100	100	300	100	100	100	300	100	100	100	300	S/. 66,788.37	SECRETARIO GENERAL
		1.2. Organizacion y notificacion a regidores de convocatorias a sesiones de concejo y actos oficiales.	Evento	60	5	5	5	15	5	5	5	15	5	5	5	15	5	5	5	15	S/. 2,585.69	SECRETARIO GENERAL
		1.3. Apoyo en la conducción de las Sesiones de Concejo.	Sesión	60	5	5	5	15	5	5	5	15	5	5	5	15	5	5	5	15	S/. 1,466.26	SECRETARIO GENERAL
		1.4. Publicación y notificación de normas municipales.	Publicación	48	4	4	4	12	4	4	4	12	4	4	4	12	4	4	4	12	S/. 29,739.00	SECRETARIO GENERAL
		1.5. Tramitación de las iniciativas normativas y de fiscalización del Concejo.	Atención	12	1	1	1	3	1	1	1	3	1	1	1	3	1	1	1	3	S/. 3,098.60	SECRETARIO GENERAL
		2.1. Certificación de documentos municipales.	Documento	360	30	30	30	90	30	30	30	90	30	30	30	90	30	30	30	90	S/. 1,583.00	SECRETARIO GENERAL
		3.1. Atención del libro de reclamaciones.	Atención	72	6	6	6	18	6	6	6	18	6	6	6	18	6	6	6	18	S/. 218.56	SECRETARIO GENERAL
		3.2. Fortalecimiento de las capacidades de los servidores que desempeñan como auxiliar administrativo, secretaria, apoyo administrativo y/o asistente administrativo.	Evento	2	0	0	1	1	0	0	0	0	0	1	0	1	0	0	0	0	S/. 11,792	SECRETARIO GENERAL
																				PRESUPUESTO TOTAL	S/. 117,271.48	

Responsable Unidad Orgánica

Elaboración:

MUNICIPALIDAD PROVINCIAL DE CHACHAPOYAS
SUBGERENCIA DE PLANIFICACIÓN

MUNICIPALIDAD PROVINCIAL
GERENCIA DE PLANIFICACIÓN, PRESUPUESTO Y MODERNIZACIÓN DE LA GESTIÓN INSTITUCIONAL
CHACHAPOYAS

MUNICIPALIDAD PROVINCIAL DE
CHACHAPOYAS

MUNICIPALIDAD PROVINCIAL DE CHACHAPOYAS

FORMATO 1.1

"FORMATO UNICO DE INFORMACION GENERAL"

PLAN OPERATIVO INSTITUCIONAL 2020

CADENA FUNCIONAL	
Programa	9001 ACCIONES CENTRALES
Prod-Pry	3999999 SIN PRODUCTO
Act-Obra	5.000002 CONDUCCIÓN Y ORIENTACIÓN SUPERIOR
funcion	03 PLANEAMIENTO, GESTIÓN Y RESERVA DE CONTINGENCIA
Divis_Fun	006 GESTIÓN.
Grupo_Fun	0007 DIRECCIÓN Y SUPERVISIÓN SUPERIOR.
Meta	
Finalidad	1109 NORMAR Y FISCALIZAR
Secuencia Funcional (Sec - Fun)	
Rubro	FONCOMUN, IM Y RDR
Unidad Orgánica	TRAMITE DOCUMENTARIO SECRETARIA GENERAL

VISION (PDPC 2013-2021)

La población de la provincia de Chachapoyas al año 2021, ejerce sus derechos ciudadanos con equidad y justicia, pues cuenta con espacios democráticos de toma de decisiones; accede a servicios de alta calidad en educación, salud y saneamiento básico; posee espacios de convivencia seguros, inclusivos y sin violencia, donde se respeta la diversidad cultural y se preserva el ambiente; su economía es sostenible en virtud a la interconexión de su territorio con el circuito turístico nororiental, las adecuadas vías de comunicación entre sus centros poblados y los de producción agropecuaria e industrial y la competitividad surgida de la tecnología desarrollada y la elevada humanidad de su gente

MISION (PEI 2019-2023)

La Misión Institucional de la Municipalidad Provincial de Chachapoyas es "Generar desarrollo económico, social y ambiental en beneficio de la población a través de la prestación de servicios públicos y un manejo eficiente y eficaz de los recursos públicos".

OBJETIVO ESTRATEGICO (PEI 2019-2023)

Fortalecer la Gestión Institucional

ACCION ESTRATEGICA (PEI 2019-2023)

Asesoramiento oportuno en beneficio de la Municipalidad

PROCESOS

1.Gestión del trámite documentario.

2. Gestión del Archivo Documentario.

DIAGNOSTICO SITUACIONAL

DEBILIDADES	FORTALEZAS
Falta de mobiliario adecuado.	*Conocimiento sobre la normatividad vigente.*
Falta de capacitación al personal en procesos administrativos.	*Buen trato al usuario.*
Equipos absoletos que dificulta el buen desempeño del personal.	*Personal con experiencia.*
Deficiencia en el tramite documentario.	*Buena comunicación entre los trabajadores.*

AMENAZAS	OPORTUNIDADES
Falta de apoyo de las demás unidades orgánicas para el cumplimiento del acceso a la información pública.	*Buenas relaciones de los titulares de las entidades publicas*
Falta de presupuesto a la oficina para el logro de los objetivos.	*Formamos parte de la mejora continua de la Municipalidad Provincial de Chachapoyas*

Responsable Unidad Orgánica

Elaboración: _____

FORMATO 12

CUADRO SUSTENTARIO PARA PRIORIZACION DE ACCIONES ESTRATEGICAS AL 2020
UNIDAD ORGANICA: TRÁMITE DOCUMENTARIO Y ARCHIVO-SECRETARIA GENERAL

[illegible]	[illegible]	[illegible]	[illegible]	[illegible]	[illegible]	[illegible]	[illegible]	[illegible]	[illegible]	[illegible]	[illegible]	[illegible]	[illegible]	[illegible]
Fortalecer la Gestión Institucional	Gestión del trámite documentario	**Indicador de producción física:** Documentos registrados	0	139,981	1	Asesoramiento oportuno en beneficio de la Municipalidad.	1.1. Organización, programación y ejecución de acciones vinculadas al trámite documentario de la municipalidad.	Acción	SD	60	Dar cumplimiento al 100%.	12,084.26	18,000.00	30,084.26
		Fórmula: Actividades 1.1 + 1.2+1.3+1.4					1.2. Distribución de documentos diferentes áreas.	Documentos	SD	69,960		3,231.28	0.00	3,231.28
		Descripción del Indicador: Número de documentos registrados					1.3. Recepción los documentos que ingresen despachar los que salen.	Documentos	SD	69,960		1,208.00	0.00	1,208.00
							1.4. Fortalecimiento del Sistema de Gestión Documental.	Servicio	SD	1		3,000.00	0.00	3,000.00
	Gestión del Archivo Documentarios	**Indicador de producción física:** Documentos archivados	0	1,223	2		2.1. Depuración de documentos de Archivo Central.	Acción	SD	1	Dar cumplimiento al 90% en gestión de documentos.	663.00	0.00	663.00
		Fórmula: Actividades 2.1 + 2.2+2.3+2.4					2.2. Clasificación, orden y sistematización de legajos en el Archivo Central.	Actividad	SD	501		19,308.59	0.00	19,308.59
		Descripción del Indicador: Número de documentos archivados					2.3. Contratación de consultoría para la descripción documental según SNA.	Servicio	SD	1		12,000.00	0.00	12,000.00
							2.4. Supervisión de los documentos que ingresen al Archivo Central.	Registro	SD	720		688.50	0.00	688.50
							2.5. Elaboración de plan anual y directivas del sistema de archivos de la entidad.	Documento	SD	2		28.16	0.00	28.16

Responsable Unidad Orgánica

Responsable de Elaboración:

NOMBRE Y AP.: _____

DNI.: _____

FORMATO 1.3

MATRÍZ DE PROGRAMACIÓN MENSUAL POR ACTIVIDADES – POI 2020

UNIDAD ORGÁNICA: TRÁMITE DOCUMENTARIO-SECRETARIA GENERAL

OBJETIVO ESTRATEGICO INSTITUCIONAL (según PEI 2019-2023): Fortalecer la Gestión Institucional

PROCESO (1)																							
1	Gestión del trámite documentario		Documentos registrados	139,981	11,666	11,664	11,666	34,996	11,666	11,664	11,665	34,995	11,666	11,664	11,665	34,995	11,666	11,664	11,665	34,995		AUXILIAR ADMINISTRATIVO
2	Gestión del Archivo Documentarios		Documentos archivados	1,223	60	60	61	181	226	227	227	682	60	60	60	180	60	60	60	180		AUXILIAR ADMINISTRATIVO
1	Fortalecer la Gestión Institucional	1.1. Organización, programación y ejecución de acciones vinculadas al trámite documentario de la municipalidad.	Acción	60	6	4	5	15	6	4	5	15	6	4	5	15	6	4	5	15	S/. 30,084.26	AUXILIAR ADMINISTRATIVO
		1.2. Distribución de documentos diferentes áreas.	Documentos	69960	5,830	5,830	5,830	17,490	5,830	5,830	5,830	17,490	5,830	5,830	5,830	17,490	5,830	5,830	5,830	17,490	S/. 3,231.28	AUXILIAR ADMINISTRATIVO
		1.3. Recepción los documentos que ingresen despachar los que salen	Documentos	69960	5,830	5,830	5,830	17,490	5,830	5,830	5,830	17,490	5,830	5,830	5,830	17,490	5,830	5,830	5,830	17,490	S/. 1,208.00	AUXILIAR ADMINISTRATIVO
		1.4. Fortalecimiento del Sistema de Gestión Documental.	Servicio	1	0	0	1	1	0	0	0	0	0	0	0	0	0	0	0	0	S/. 3,000.00	AUXILIAR ADMINISTRATIVO
		2.1. Depuración de documentos de Archivo Central.	Acción	1	0	0	1	1	0	0	0	0	0	0	0	0	0	0	0	0	S/. 663.00	AUXILIAR ADMINISTRATIVO
		2.2. Clasificación, orden y sistematización de legajos en el Archivo Central.	Actividades	501	0	0	0	0	167	167	167	501	0	0	0	0	0	0	0	0	S/. 19,308.59	AUXILIAR ADMINISTRATIVO
		2.3. Contratación de consultoría para la descripción documental según SNA.	Servicio	1	0	0	0	0	1	0	0	1	0	0	0	0	0	0	0	0	S/. 12,000.00	AUXILIAR ADMINISTRATIVO
		2.4. Supervisión de los documentos que ingresen al Archivo Central.	Registro	720	60	60	60	180	60	60	60	180	60	60	60	180	60	60	60	180	S/. 688.50	AUXILIAR ADMINISTRATIVO
		2.5. Elaboración de plan anual y directivas del sistema de archivos de la entidad.	2	2	0	0	1	1	0	0	0	0	0	0	1	1	0	0	0	0	S/. 28.16	

Responsable Unidad Orgánica

Elaboración:

MUNICIPALIDAD PROVINCIAL DE CHACHAPOYAS
V°B°
SUBGERENCIA DE PLANIFICACIÓN

MUNICIPALIDAD PROVINCIAL CHACHAPOYAS
GERENCIA DE PLANIFICACIÓN, PRESUPUESTO Y MODERNIZACIÓN DE LA GESTIÓN INSTITUCIONAL

CHACHAPOYAS

FORMATO 1.1

"FORMATO UNICO DE INFORMACION GENERAL"

PLAN OPERATIVO INSTITUCIONAL 2020

CADENA FUNCIONAL	
Programa	9001 ACCIONES CENTRALES
Prod-Pry	3999999 SIN PRODUCTO
Act-Obra	5.000002 CONDUCCIÓN Y ORIENTACIÓN SUPERIOR
funcion	03 PLANEAMIENTO, GESTIÓN Y RESERVA DE CONTINGENCIA
Divis_Fun	006 GESTIÓN.
Grupo_Fun	0007 DIRECCIÓN Y SUPERVISIÓN SUPERIOR.
Meta	
Finalidad	1109 NORMAR Y FISCALIZAR.
Secuencia Funcional (Sec - Fun)	
Rubro	FONCOMUN, IM Y RDR
Unidad Orgánica	ATENCIÓN CIUDADANA-SECRETARIA GENERAL

VISION (PDPC 2013-2021)

La población de la provincia de Chachapoyas al año 2021, ejerce sus derechos ciudadanos con equidad y justicia, pues cuenta con espacios democráticos de toma de decisiones; accede a servicios de alta calidad en educación, salud y saneamiento básico; posee espacios de convivencia seguros, inclusivos y sin violencia, donde se respeta la diversidad cultural y se preserva el ambiente; su economía es sostenible en virtud a la interconexión de su territorio con el circuito turístico nororiental, las adecuadas vías de comunicación entre sus centros poblados y los de producción agropecuaria e industrial y la competitividad surgida de la tecnología desarrollada y la elevada humanidad de su gente

MISION (PEI 2019-2023)

La Misión Institucional de la Municipalidad Provincial de Chachapoyas es "Generar desarrollo económico, social y ambinetal en beneficio de la población a través de la prestación de servicios y un manejo eficiente y eficaz de los recursos públicos".

OBJETIVO ESTRATEGICO (PEI 2019-2023)

Fortalecer la Gestión Institucional

ACCION ESTRATEGICA (PEI 2019-2023)

Asesoramiento oportuno en beneficio de la Municipalidad

PROCESOS

1. Información al ciudadano sobre trámites y requisitos TUPA.
2. Atención y asesoría de consultas generales.

DIAGNOSTICO SITUACIONAL

DEBILIDADES	FORTALEZAS
Falta de mobiliario adecuado.	*Conocimiento sobre la normatividad vigente.*
Falta de capacitación al personal en procesos administrativos.	*Buen trato al usuario.*
Equipos absoletos que dificulta el buen desempeño del personal.	*Personal capacitado y con experiencia.*
Deficiencia en el tramite documentario.	*Buena comunicación entre los trabajadores.*
AMENAZAS	**OPORTUNIDADES**
Falta de apoyo de las demás unidades orgánicas para el cumplimiento del acceso a la información pública.	*Buenas relaciones de los titulares de las entidades publicas*
Falta de presupuesto a la oficina para el logro de los objetivos.	*Formamos parte de la mejora continua de la Municipalidad Provincial de Chachapoyas*

Responsable Unidad Orgánica

Elaboración: _____

FORMATO 1.2

CUADRO SUSTENTARIO PARA PRIORIZACION DE ACCIONES ESTRATEGICAS AL 2020
UNIDAD ORGANICA: ATENCIÓN CIUDADANA-SECRETARIA GENERAL

Fortalecer la Gestión Institucional	Información al ciudadano sobre trámites y requisitos TUPA	**Indicador de producción física:** Ciudadanos atendidos **Fórmula:** Actividades 1.1 + 1.2 **Descripción del indicador:** Mide el Numero de Ciudadanos atendidos	SD	19,500	1	Asesoramiento oportuno en beneficio de la Municipalidad	1.1. Atención e información al ciudadano, usuario y/o contribuyente de la Municipalidad Provincial de Chachapoyas.	Atención	SD	16500	Dar cumplimiento al 100% en las sesiones y normas municipales.	1,601.61	18,000.00	19,601.61
							1.2. Información sobre el estado de trámites y expedientes.	Evento	SD	3000		4,903.32	0.00	4,903.32
	Atención y asesoría de consultas generales	**Indicador de producción física:** Ciudadanos atendidos **Fórmula:** Actividades 2.2 **Descripción del indicador:** Número de Ciudadanos atendidos	SD	150	2		2.1. Realización talleres con los servidores de la entidad sobre la modernización del Estado.	Taller	SD	4	Dar cumplimiento el 90% en solución de quejas y sugerencias.	10,648.36	0.00	10,648.36
							2.2. Atención de quejas y denuncias de los vecinos, instituciones o personas jurídicas y tramitarlas ante la Unidad Orgánica correspondiente.	Atención	SD	150		3,374.00	0.00	3,374.00
							2.3. Proyección de lineamientos, normas, reglamentos para la elaboración y mejora permanente de protocolo de la atención a la ciudadanía de la MPCH.	Norma	SD	2		1,066.00	0.00	1,066.00
							2.4. Recomendación de información para ser publicada en el portal web institucional.	Propuesta	SD	5		1,052.00	0.00	1,052.00
							2.5. Implementación de infraestructura (mobiliario y equipos) para atención a la ciudadanía.	Servicio	SD	1		4,873.55	0.00	4,873.55
							2.6. Apoyo en la difusión de actos oficiales de importancia y necesaria para la municipalidad.	Evento	SD	48		3,108.00	0.00	3,108.00

Responsable Unidad Orgánica

Responsable de Elaboración:
NOMBRE Y AP.: _____
DNI.: _____

MUNICIPALIDAD PROVINCIAL DE CHACHAPOYAS
V°B°
GERENCIA DE PLANEACIÓN, PRESUPUESTO Y MODERNIZACIÓN DE LA GESTIÓN INSTITUCIONAL

CHACHAPOYAS

FORMATO 1.3

MATRIZ DE PROGRAMACIÓN MENSUAL POR ACTIVIDADES – POI 2020

UNIDAD ORGÁNICA: ATENCIÓN CIUDADANA-SECRETARIA GENERAL

OBJETIVO ESTRATEGICO INSTITUCIONAL (según PEI 2019-2023):Fortalecer la Gestión Institucional

	PROCESO (1)																						
1	Información al ciudadano sobre trámites y requisitos TUPA		Ciudadanos atendidos	19,500	1625	1625	1625	4875	1625	1625	1625	4875	1625	1625	1625	4875	1625	1625	1625	4875	S/ 24,504.93	ESPECIALISTA EN ATENCIÓN A LA CIUDADANÍA
2	Atención y asesoría de consultas generales		Ciudadanos atendidos	150	12	12	12	36	12	12	15	39	12	15	12	39	12	12	12	36	S/ 24,121.91	ESPECIALISTA EN ATENCIÓN A LA CIUDADANÍA
1	Asesoramiento oportuno en beneficio de la Municipalidad.	1.1. Atención e información al ciudadano, usuario y/o contribuyente de la Municipalidad Provincial de Chachapoyas.	Atención	16500	1375	1375	1375	4125	1375	1375	1375	4125	1375	1375	1375	4125	1375	1375	1375	4125	S/ 19,601.61	ESPECIALISTA EN ATENCIÓN A LA CIUDADANÍA
		1.2. Información sobre el estado de trámites y expedientes.	Evento	3000	250	250	250	750	250	250	250	750	250	250	250	750	250	250	250	750	S/. 4,903.32	ESPECIALISTA EN ATENCIÓN A LA CIUDADANÍA
		2.1. Realización talleres con los servidores de la entidad sobre la modernización del Estado	Taller	4	0	0	1	1	1	0	0	1	0	1	1	2	0	0	0	0	S/ 10,648.36	ESPECIALISTA EN ATENCIÓN A LA CIUDADANÍA
		2.2. Atención de quejas y denuncias de los vecinos, instituciones o personas jurídicas y tramitarlas ante la Unidad Orgánica correspondiente.	Atención	150	12	12	12	36	12	12	15	39	12	15	12	39	12	12	12	36	S/. 3,374.00	ESPECIALISTA EN ATENCIÓN A LA CIUDADANÍA
		2.3. Proyección de lineamientos, normas, reglamentos para la elaboración y mejora permanente de protocolo de la atención a la ciudadanía de la MPCH.	Norma	2	0	0	0	0	1	0	0	1	0	1	0	1	0	0	0	0	S/. 1,066.00	ESPECIALISTA EN ATENCIÓN A LA CIUDADANÍA
		2.4. Recomendación de información para ser publicada en el portal web institucional.	Propuesta	5	0	0	1	1	0	1	1	2	0	1	1	2	0	0	0	0	S/. 1,062.00	ESPECIALISTA EN ATENCIÓN A LA CIUDADANÍA
		2.5. Implementación de infraestructura (mobiliario y equipos) para atención a la ciudadanía.	Servicio	1	1	0	0	1	0	0	0	0	0	0	0	0	0	0	0	0	S/. 4,873.55	ESPECIALISTA EN ATENCIÓN A LA CIUDADANÍA
		2.6. Apoyo en la difusión de actos cívicos de importancia y necesaria para la municipalidad.	Evento	48	4	4	4	12	4	4	4	12	4	4	4	12	4	4	4	12	S/. 3,108.00	ESPECIALISTA EN ATENCIÓN A LA CIUDADANÍA

Responsable Unidad

Elaboración:

MUNICIPALIDAD PROVINCIAL DE
CHACHAPOYAS

FORMATO 1.1

"FORMATO UNICO DE INFORMACION GENERAL"

PLAN OPERATIVO INSTITUCIONAL 2020

CADENA FUNCIONAL	
Programa	9001 ACCIONES CENTRALES
Prod-Pry	**3999999 SIN PRODUCTO**
Act-Obra	5000002 CONDUCCIÓN Y ORIENTACIÓN SUPERIOR
funcion	03 PLANEAMIENTO, GESTIÓN Y RESERVA DE CONTINGENCIA
Divis_Fun	006 GESTIÓN
Grupo_Fun	0007 DIRECCIÓN Y SUPERVISIÓN SUPERIOR
Meta	
Finalidad	00001 NORMAR Y FISCALIZAR
Secuencia Funcional (Sec - Fun)	
Rubro	FONCOMUN, IM Y RDR

Unidad Orgánica	OFICINA DE COMUNICACION SOCIAL Y RELACIONES PUBLICAS

VISION (PDPC 2013-2021)

La población de la provincia de Chachapoyas al año 2021, ejerce sus derechos ciudadanos con equidad y justicia, pues cuenta con espacios democráticos de toma de decisiones; accede a servicios de alta calidad en educación, salud y saneamiento básico; posee espacios de convivencia seguros, inclusivos y sin violencia, donde se respeta la diversidad cultural y se preserva el ambiente; su economía es sostenible en virtud a la interconexión de su territorio con el circuito turístico nororiental, las adecuadas vías de comunicación entre sus centros poblados y los de producción agropecuaria e industrial y la competitividad surgida de la tecnología desarrollada y la elevada humanidad de su gente

MISION (PEI 2019-2023)

La Misión Institucional de la Municipalidad Provincial de Chachapoyas es "Generar desarrollo económico, social y ambiental en beneficio de la población a través de la prestación de servicios públicos y un manejo eficiente y eficaz de los recursos públicos".

OBJETIVO ESTRATEGICO (PEI 2019-2023)

Fortalecer la gestión institucional

ACCION ESTRATEGICA (PEI 2019-2023)

Sistemas de gestión institucional con enfoque de procesos implementados en la municipalidad

PROCESOS

Difusión de iniciativas y losgros municipales

DIAGNOSTICO SITUACIONAL

DEBILIDADES (A inicios del periodo)	FORTALEZAS
Presupuesto limitado para las diferentes actividades que realiza la Municipalidad Provincial de Chachapoyas.	*Personal profesional capacitado, con experiencia en el Area de Comunicaciones y con relaciones interpersonales interior y externo, para realizar gestiones constantes.*
Falta de programas comunicacionales en Radio Chachapoyas	
AMENAZAS	**OPORTUNIDADES**
Intereses Politicos que dificultan el trabajo informático.	*Producción diaria de noticias y distribución a los medios de comunicación para la difusión respectiva de las Notas de prensa.*
Medios de comunicación de la ciudad que distorsionan a información	

Responsable Unidad Orgánica

Elaboración: _____

FORMATO 1.2

CUADRO SUSTENTARIO PARA PRIORIZACION DE ACCIONES ESTRATEGICAS AL 2020
UNIDAD ORGANICA: OFICINA DE RELACIONES PÚBLICAS

OBJETIVO ESTRATEGICO (OE)	PROBLEMA (P)	INDICADORES (I)	FECHA DATO (FED)	META 2020 (M)	Nº	ACCIONES ESTRATEGICAS (AE)	ACTIVIDADES (A)	UNIDAD DE MEDIDA (UM)	FECHA DE INICIO (FI) A 2020	FECHA DE FINALIZACION (FF) A 2020	RESULTADO ESPERADO DICIEMBRE DEL 2020	META PRESUPUESTAL (M)		
Fortalecer la gestión institucional	Difusión de iniciativas y logros municipales	**Indicador de Producción Física:** Actividades Programadas y ejecutadas por la Oficina de Relaciones Publicas		732	1	**Sistemas de gestión institucional con enfoque de procesos implementados en la municipalidad**	1.1. Emisión de programas informativos de la gestión municipal en radio, TV y Redes Sociales	Programas	96	144	85% de la poblacion esté informadas y sensibilizada con la gestion municipal, fortalecendo la buena imagen de la MPCH	14,497.00	18,000.00	32,497.00
							1.2. Elaboración de notas informativas para ser difundidas en radio, televisión, y prensa.	Nota informativa		216		23,190.90	0.00	23,190.90
							1.3. Difusión de spots radiales en medios de comunicación local.	spot	24	24		7,200.00	14,400.00	21,600.00
		Formula: Producto de actividades					1.4. Atención de Conferencias de prensa institucionales y Ceremonias cívico patrióticas	Acción		12		4,231.00	0.00	4,231.00
							1.5. Elaborar periódico mural y paneles de actividades oficiales	Panel		84		528.00	0.00	528.00
		Descripción del indicador: Mide el total de actividades para lograr una población informada sobre actividades que realiza la MPCH.					1.6. Elaborar Boletín Informativo - Bando Municipal	Boletín	0	12		12,168.00	0.00	12,168.00
							1.7. Fortalecer y dar sostenibilidad de la programacion de radio Chachapoyas, involucrando a las gerencias municipales con proyeccion social.	Programas	0	240		0.00	0.00	0.00
												0.00	0.00	0.00

Responsable de Elaboración: _____

Responsable Unidad Orgánica

NOMBRE Y AP.: _____
DNI.: _____

MUNICIPALIDAD PROVINCIAL DE CHACHAPOYAS
V°B°
SUB GERENCIA DE PLANIFICACIÓN

MUNICIPALIDAD PROVINCIAL
GERENCIA DE PLANIFICACIÓN, PRESUPUESTO Y MODERNIZACIÓN DE LA GESTIÓN INSTITUCIONAL
CHACHAPOYAS

FORMATO 13

MATRIZ DE PROGRAMACIÓN MENSUAL POR ACTIVIDADES – POI 2020

UNIDAD ORGÁNICA: OFICINA DE RELACIONES PÚBLICAS

OBJETIVO ESTRATEGICO (PEI 2019-2023): Fortalecer la gestión institucional

1	Difusión de iniciativas y logros municipales		Producto de actividades	732	61	61	61	183	61	61	61	183	61	61	61	183	61	61	61	183	94,214.90	JEFE DE OFICINA DE COMUNICACIÓN SOCIL Y RELACIONES PUBLICAS
	Sistemas de gestión institucional con enfoque de procesos implementados en la municipalidad	1.1. Emisión de programas informativos de la gestión municipal en radio, TV y Redes Sociales	Programas	144	12	12	12	36	12	12	12	36	12	12	12	36	12	12	12	36	S/. 32,497.00	JEFE DE OFICINA DE COMUNICACIÓN SOCIL Y RELACIONES PUBLICAS
		1.2. Elaboración de notas informativas para ser difundidas en radio, televisión, y prensa.	Nota informativa	216	18	18	18	54	18	18	18	54	18	18	18	54	18	18	18	54	S/. 23,190.90	JEFE DE OFICINA DE COMUNICACIÓN SOCIL Y RELACIONES PUBLICAS
		1.3. Difusión de spots radiales en medios de comunicación local.	spot	24	2	2	2	6	2	2	2	6	2	2	2	6	2	2	2	6	S/. 21,600.00	JEFE DE OFICINA DE COMUNICACIÓN SOCIL Y RELACIONES PUBLICAS
		1.4. Atención de Conferencias de prensa institucionales y Ceremonias cívico patrióticas	Acción	12	1	1	1	3	1	1	1	3	1	1	1	3	1	1	1	3	S/. 4,231.00	JEFE DE OFICINA DE COMUNICACIÓN SOCIL Y RELACIONES PUBLICAS
		1.5. Elaborar periódico mural y paneles de actividades oficiales	Panel	84	7	7	7	21	7	7	7	21	7	7	7	21	7	7	7	21	S/. 528.00	JEFE DE OFICINA DE COMUNICACIÓN SOCIL Y RELACIONES PUBLICAS
		1.6. Elaborar Boletin Informativo - Bando Municipal	Boletin	12	1	1	1	3	1	1	1	3	1	1	1	3	1	1	1	3	S/. 12,168.00	JEFE DE OFICINA DE COMUNICACIÓN SOCIL Y RELACIONES PUBLICAS
		1.7. Fortalecer y dar sostenibilidad de la programacion de radio Chachaopoyas, involucrando a las gerencias municipales con proyeccion social.	Programas	240	20	20	20	60	20	20	20	60	20	20	20	60	20	20	20	60	S/. 0.00	JEFE DE OFICINA DE COMUNICACIÓN SOCIL Y RELACIONES PUBLICAS

Responsable Unidad Orgánica

Elaboración:

MUNICIPALIDAD PROVINCIAL DE
CHACHAPOYAS

CHACHAPOYAS

FORMATO 1.1

"FORMATO UNICO DE INFORMACION GENERAL"

PLAN OPERATIVO INSTITUCIONAL 2020

CADENA FUNCIONAL	
Programa	9001 ACCIONES CENTRALES
Prod-Pry	39999999 SIN PRODUCTO
Act-Obra	5000003 GESTIÓN ADMINISTRATIVA
funcion	03 PLANEAMIENTO, GESTIÓN Y RESERVA DE CONTINGENCIA
Divis_Fun	006 GESTIÓN
Grupo_Fun	0008 ASESORAMIENTO Y APOYO
Meta	
Finalidad	00001 GERENCIAR RECURSOS MATERIALES, HUMANOS Y FINANCIEROS
Secuencia Funcional (Sec - Fun)	
Rubro	FONCOMUN, IM Y RDR
Unidad Orgánica	GERENCIA MUNICIPAL

VISION (PDPC 2013-2021)
La población de la provincia de Chachapoyas al año 2021, ejerce sus derechos ciudadanos con equidad y justicia, pues cuenta con espacios democráticos de toma de decisiones; accede a servicios de alta calidad en educación, salud y saneamiento básico; posee espacios de convivencia seguros, inclusivos y sin violencia, donde se respeta la diversidad cultural y se preserva el ambiente; su economía es sostenible en virtud a la interconexión de su territorio con el circuito turístico nororiental, las adecuadas vías de comunicación entre sus centros poblados y los de producción agropecuaria e industrial y la competitividad surgida de la tecnología desarrollada y la elevada humanidad de su gente
MISION (PEI 2019-2023)
La Misión Institucional de la Municipalidad Provincial de Chachapoyas es "Generar desarrollo económico, social y ambiental en beneficio de la población a través de la prestación de servicios públicos y un manejo eficiente y eficaz de los recursos públicos".
OBJETIVO ESTRATEGICO (PEI 2019-2023)
3. Fortalecer la Gestión Institucional
ACCION ESTRATEGICA (PEI 2019-2023)
3.3 Sistema de Gestión Institucional con enfoque de procesos implementado en la Municipalidad.
PROCESOS
cumplimiento de metas institucionales; Aprobación de proyectos normativos para la conducción municipal; Articulación vecinal interinstitucional.

DIAGNOSTICO SITUACIONAL

DEBILIDADES (A inicios del período)	FORTALEZAS
Restricciones en la generación de recursos.	*Equipo técnico con experiencia en gestión municipal.*
Limitación de los Lineamientos de política institucionales.	*Exclusividad de competencia reservada por Ley.*
	Transferencias regulares para fines específicos.
AMENAZAS	**OPORTUNIDADES**
Variación de políticas nacionales.	*Impulso de la inversión privada.*
Nuevo marco legal.	*Gestión de proyectos ante gobierno regional y nacional.*
Recorte presupuestal.	

Responsable Unidad Orgánica

Elaboración: _____

MUNICIPALIDAD PROVINCIAL DE CHACHAPOYAS

FORMATO 1.2

CUADRO SUSTENTARIO PARA PRIORIZACION DE ACCIONES ESTRATEGICAS AL 2020

UNIDAD ORGANICA: GERENCIA MUNICIPAL

OBJETIVO ESTRATEGICO PEI (1)	PROCESO (2)	INDICADOR (3)	EJECUTADO 2018 (4)	META 2020 (5)	N°	ACCIONES ESTRATEGICAS (6)	ACTIVIDADES (7)	UNIDAD DE MEDIDA (8)	EJECUCION FISICA 2018 (9)	META DE PRODUCCION FISICA 2020 (10)	RESULTADOS AL 31 DE DICIEMBRE DEL 2020 (11)	META PRESUPUESTAL (12)
3. Fortalecer la Gestión Institucional.	conducción Municipal	**Indicador de producción física:** Actas de reunión **Fórmula:** producto de las actividades **Descripción del Indicador:** Número de a actas de reunión	**48**	**144**	**3**	3.3 Sistemas de Gestión Institucional con enfoque de procesos implementado en la Municipalidad.	1.1. Reunión de coordinación o trabajo con gerencias	Reunion	**48**	**144**	Monitoreo de ejecución de actividades y metas administrativas	S/. 22,578.89

Responsable Unidad Orgánica

Responsable de Elaboración:

NOMBRE Y AP.: _____

DNI.: _____

CHACHAPOYAS

FORMATO 1.2

CUADRO SUSTENTARIO PARA PRIORIZACION DE ACCIONES ESTRATEGICAS AL 2020

UNIDAD ORGANICA: GERENCIA MUNICIPAL

OBJETIVO ESTRATEGICO PEI (1)	PROCESOS (2)	INDICADOR (3)	EJECUTADO 2018 (4)	META 2020 (5)	N°	ACCIONES ESTRATEGICAS (6)	ACTIVIDADES (7)	UNIDAD DE MEDIDA (8)	EJECUCION FISICA 2018 (9)	META DE PRODUCCION FISICA 2020 (10)	RESULTADOS AL 31 DE DICIEMBRE DEL 2019 (11)	META PRESUPUESTAL (12)
3. Fortalecer la Gestión Institucional.	2. Aprobación de Proyectos Normativos para la Conducción Municipal	**Indicador de producción física:** Resoluciones Visadas y Resoluciones Gerenciales **Fórmula:** Número de Visaciones y Resoluciones emitidas **Descripcion del indicador:** Mide el numero de resoluciones visadas y Resoluciones emitidas	**716**	**900**	**3**	3.3 Sistemas de Gestión Institucional con enfoque de procesos implementado en la Municipalidad.	1.2. Organización de actos administrativos y visacion de resoluciones	Visacion de Resoluciones de Alcaldia	582	**700**	Monitoreo de ejecución de actividades y metas administrativas	S/. 20,594.00
							1.3. Resoluciones de gerencia municipal	Resolución	134	**200**		S/. 5,033.90

Responsable Unidad Orgánica

Responsable de Elaboración:

NOMBRE Y AP.: _____

DNI.: _____

CHACHAPOYAS

FORMATO 1.2

CUADRO SUSTENTARIO PARA PRIORIZACION DE ACCIONES ESTRATEGICAS AL 2020

UNIDAD ORGANICA: GERENCIA MUNICIPAL

OBJETIVO ESTRATEGICO PEI (1)	PROCESO (2)	INDICADOR (3)	EJECUTADO 2019 (4)	META 2020 (5)	%	ACCIONES ESTRATEGICAS (6)	ACTIVIDADES (7)	UNIDAD DE MEDIDA (8)	EJECUCION FISICA 2020 (9)	META DE PRODUCCION FISICA 2020 (10)	RESULTADOS AL 31 DE DICIEMBRE DEL 2020 (11)	META PRESUPUESTAL (12)		
												Bns y Serv	Personal CAS	Total
3. Fortalecer la Gestión Institucional.	3. Articulación vecinal e interinstitucional.	**Indicador de producción física:** Coodinaciones y superviciones	67	96		3.3 Sistemas de Gestión Institucional con enfoque de procesos Implementado en la Municipalidad.	1.4. Reunión de coordinación con seguridad ciudadana	Reunión	12	12	Monitoreo de ejecución de actividades de obras y programas sociales	11,352.60	0.00	11,352.60
		Fórmula: Número de reuniones y supervisiones					1.5. Supervisión de obras	Supervisión	50	72		10,175.75	0.00	10,175.75
		Descripcion del indicador: Mide las reuniones de coordinacion ciudadana y el numero de supervisiones realizadas.					1.6. Supervisión de programas sociales	Supervisión	5	12		10,729.86	50,640.00	61,369.86

Responsable Unidad Orgánica

Responsable de Elaboración:

NOMBRE Y AP.: _____

DNI.: _____

FORMATO 1.3

MATRIZ DE PROGRAMACIÓN MENSUAL POR ACTIVIDADES – POI 2020

UNIDAD ORGÁNICA: GERENCIA MUNICIPAL

OBJETIVO ESTRATEGICO INSTITUCIONAL (según PEI 2019-2023): FORTALECER LA GESTIÓN INSTITUCIONAL

N°	[illegible]	[illegible]	[illegible]	[illegible]	PERIODO DE EJECUCIÓN (7)																		
1	conducción Municipal		Actas de Reunión	**144**	12	12	12	**36**	12	12	12	**36**	12	12	12	**36**	12	12	12	**36**		**22,578.89**	Gerente Municipal
2	Aprobación de Proyectos Normativos para la conducción municipal		Resoluciones Visadas y Resoluciones Gerenciales	**900**	75	75	75	**225**	75	75	75	**225**	75	75	75	**225**	75	75	75	**225**		**25,627.90**	Gerente Municipal
3	Articulación vecinal e interinstitucional		Coodinaciones y supervisiones	**96**	8	8	8	**24**	8	8	8	**24**	8	8	8	**24**	8	8	8	**24**		**82,898.21**	Gerente Municipal
3.3.	Sistema de Gestión Institucional con enfoque de procesos implementado en la municipalidad	1.1. Reunión de coordinación o trabajo con gerencias	Reunion	**144**	12	12	12	**36**	12	12	12	**36**	12	12	12	**36**	12	12	12	**36**	S/.	22,578.89	Gerente Municipal
		1.2. Organización de actos administrativos y visacion de resoluciones	Visacion de Resoluciones de Alcaldia	**700**	57	57	57	**171**	57	60	57	**174**	57	60	57	**174**	57	57	67	**181**	S/.	20,594.00	Gerente Municipal
		1.3. Resoluciones de gerencia municipal	Resolución	**200**	16	16	16	**48**	16	19	16	**51**	16	18	16	**50**	16	16	19	**51**	S/.	5,033.90	Gerente Municipal
		1.4. Reunión de coordinación con seguridad ciudadana	Reunión	**12**	1	1	1	**3**	1	1	1	**3**	1	1	1	**3**	1	1	1	**3**	S/.	11,352.60	Gerente Municipal
		1.5. Supervisión de obras	Supervisión	**72**	6	6	6	**18**	6	6	6	**18**	6	6	6	**18**	6	6	6	**18**	S/.	10,175.75	Gerente Municipal
		1.6. Supervisión de programas sociales	Supervisión	**12**	1	1	1	**3**	1	1	1	**3**	1	1	1	**3**	1	1	1	**3**	S/.	61,369.86	Gerente Municipal

Responsable Unidad Orgánica

Elaboración:

MUNICIPALIDAD PROVINCIAL DE CHACHAPOYAS
VºBº
SUBGERENCIA DE PLANIFICACIÓN

MUNICIPALIDAD PROVINCIAL CHACHAPOYAS
GERENCIA DE PLANIFICACIÓN, PRESUPUESTO Y MODERNIZACIÓN DE LA GESTIÓN INSTITUCIONAL

MUNICIPALIDAD PROVINCIAL DE
CHACHAPOYAS

FORMATO 1.1

"FORMATO ÚNICO DE INFORMACIÓN GENERAL"

PLAN OPERATIVO INSTITUCIONAL 2020

CADENA FUNCIONAL	
Programa	ACCIONES CENTRALES.
Prod-Pry	**3999999 SIN PRODUCTO.**
Act-Obra	5.000001 PLANEAMIENTO Y PRESUPUESTO.
funcion	03 PLANEAMIENTO, GESTIÓN Y RESERVA DE CONTINGENCIA.
Divis_Fun	004 PLANEAMIENTO GUBERNAMENTAL.
Grupo_Fun	0005 PLANEAMIENTO INSTITUCIONAL.
Meta	03 ACCIONES
Finalidad	0000576 DESARROLLAR EL PLANEAMIENTO DE LA GESTIÓN.
Secuencia Funcional (Sec - Fun)	
Rubro	FONCOMUN, IM Y RDR
Unidad Orgánica	Oficina de Asesoría Jurídica

VISION (PDPC 2013-2021)

La población de la provincia de Chachapoyas al año 2021, ejerce sus derechos ciudadanos con equidad y justicia, pues cuenta con espacios democráticos de toma de decisiones; accede a servicios de alta calidad en educación, salud y saneamiento básico; posee espacios de convivencia seguros, inclusivos y sin violencia, donde se respeta la diversidad cultural y se preserva el ambiente; su economía es sostenible en virtud a la interconexión de su territorio con el circuito turístico nororiental, las adecuadas vías de comunicación entre sus centros poblados y los de producción agropecuaria e industrial y la competitividad surgida de la tecnología desarrollada y la elevada humanidad de su gente.

MISION (PEI 2019-2023)

La Misión institucional de la Municipalidad Provincial de chachapoyas es: "Generar desarrollo económico, social y ambiental en beneficio de la población a través de la prestación de servicios públicos y un manejo eficiente y eficaz de los recursos públicos".

OBJETIVO ESTRATEGICO (PEI 2019-2023)

Fortalecer la Gestión Institucional

ACCION ESTRATEGICA (PEI 2019-2023)

Asesoramiento oportuno en beneficio de la Municipalidad.

PRODUCTO

Emisión de opinión técnica legal

DIAGNOSTICO SITUACIONAL

DEBILIDADES (A inicios del periodo)	FORTALEZAS
Capacitaciones limitadas durante el año	*Personal comprometido con su trabajo*
Normatividad en algunos casos desactualizada a nivel de la Municipalidad	*Implementación con el servicio del SPIJ, garantizando la emisión de informes legales con normas actualizadas*
Recursos de Apelaciones que se tramitán a la Oficina sin los antecedentes	
AMENAZAS	**OPORTUNIDADES**
Falta de coordinación entre las demás dependencias	*Modernización y automatización del aparato estatal a nivel de la Municipalidad*
Pedidos de opinión legal fuera de contexto (Artículo 181 del TUO de la Ley N° 27444)	
Respuesta de pedido de información retrasada o no información que hace vencer plazos para absolución de consultas y/u opiniones legales	
Deficiente e insuficiente información y/o documentación remitida a esta Oficina para las consultas e informes legales	

Responsable Unidad Orgánica

Elaboración: Alicia Salazar Tafur

MUNICIPALIDAD PROVINCIAL DE CHACHAPOYAS V°B° SUB GERENCIA DE PLANIFICACIÓN

MUNICIPALIDAD PROVINCIAL CHACHAPOYAS GERENCIA DE PLANEAMIENTO PRESUPUESTO Y MODERNIZACIÓN DE LA GESTIÓN INSTITUCIONAL

MUNICIPALIDAD PROVINCIAL DE CHACHAPOYAS

FORMATO 1.2

CUADRO SUSTENTARIO PARA PRIORIZACIÓN DE ACCIONES ESTRATÉGICAS AL 2020

UNIDAD ORGANICA: Oficina de Asesoría Jurídica

[illegible]	[illegible]	[illegible]	[illegible]	[illegible]	[illegible]	[illegible]	[illegible]	[illegible]	[illegible]	[illegible]	[illegible]	[illegible]	[illegible]	[illegible]
Fortalecer la Gestión Institucional	Emisión de opinión técnica legal	**Indicador:** Documentos con opinión legal	0	1612	1	Asesoramiento oportuno en beneficio de la Municipalidad.	1.1. N° de informes legales	Documento		310	Esta Oficina de Asesoría Jurídica espera elaborar el 100% de informes reportes legales de calidad, dentro de los plazos previstos por ley	7,172.10	0.00	7,172.10
							1.2. N° de contratos, convenios y adendas elaborados y revisados	Documento		780		594.79	50,640.00	51,234.79
							1.3. Elaborar y Revisar proyectos de resoluciones de Alcaldía, Gerencia Municipal y demás gerencias	Documento		500		1,093.08	0.00	1,093.08
		Formula: N° de documentos con opinion legal.					1.4. Apoyar a los diversos órganos estructurales de la municpalidad en la revisión de proyectos de ordenanzas, dictámenes y otros documentos de gestión	Ordenanzas revisadas y visadas		22		415.73	0.00	415.73
		Descripcion del indicador: Mide el total de informes, contratos, adendas, convenios, proyectos de resolucion de alcaldia y gerencias, proyectos de ordenanzas,dictamenes y otros documentos de gestiòn con opinion legal emitidos de manera oportuna												

Responsable Unidad Orgánica

Responsable de Elaboración:

NOMBRE Y AP.:

DNI.:

MUNICIPALIDAD PROVINCIAL DE CHACHAPOYAS V°B° SUBGERENCIA DE PLANIFICACION

MUNICIPALIDAD PROVINCIAL CHACHAPOYAS GERENCIA DE PLANIFICACION PRESUPUESTO Y MODERNIZACION DE LA GESTION INSTITUCIONAL

FORMATO 1.3

MATRÍZ DE PROGRAMACIÓN MENSUAL POR ACTIVIDADES – POI 2020

UNIDAD ORGÁNICA: OFICINA DE ASESORÍA JURÍDICA

OBJETIVO ESTRATEGICO INSTITUCIONAL (según PEI 2019-2023): FORTALECER LA GESTIÓN INSTITUCIONAL

1	Opiniones legales sustentadas		N° de documentos con opinion legal	1,612	146	146	145	437	139	139	137	415	127	127	127	381	127	126	126	379	59,915.70	ASESOR LEGAL
1	Asesoramiento oportuno en beneficio de la Municipalidad	1.1. N° de informes legales	Documento	310	32	32	32	96	32	32	30	94	20	20	20	60	20	20	20	60	S/ 7,172.10	ASESOR LEGAL
		1.2. N° de contratos, convenios y adendas elaborados y revisados	Documento	780	65	65	65	195	65	65	65	195	65	65	65	195	65	65	65	195	S/ 51,234.79	ASESOR LEGAL
		1.3. Elaborar y Revisar proyectos de resoluciones de Alcaldía, Gerencia Municipal y demás gerencias	Documento	500	47	47	46	140	40	40	40	120	40	40	40	120	40	40	40	120	S/ 1,093.08	ASESOR LEGAL
		1.4. Apoyar a los diversos órganos estructurales de la municpalidad en la revisión de proyectos de ordenanzas, dictámenes y otros documentos de gestión	Ordenanzas revisadas y visadas	22	2	2	2	6	2	2	2	6	2	2	2	6	2	1	1	4	S/ 415.73	ASESOR LEGAL

Responsable Unidad

Elaboración: Alicia Salazar Tafur

MUNICIPALIDAD PROVINCIAL DE
CHACHAPOYAS

MUNICIPALIDAD PROVINCIAL DE CHACHAPOYAS

FORMATO 1.1

"FORMATO UNICO DE INFORMACION GENERAL"

PLAN OPERATIVO INSTITUCIONAL 2020

CADENA FUNCIONAL	
Programa	9001 ACCIONES CENTRALES
Prod-Pry	3999999 SIN PRODUCTO
Act-Obra	5000003 GESTIÓN ADMINISTRATIVA.
funcion	03 PLANEAMIENTO, GESTIÓN Y RESERVA DE CONTINGENCIA.
Divis_Fun	006 GESTIÓN.
Grupo_Fun	0008 ASESORAMIENTO Y APOYO.
Meta	
Finalidad	0000886 GERENCIAR RECURSOS MATERIALES, HUMANOS Y FINANCIEROS.
Secuencia Funcional (Sec - Fun)	
Rubro	FONCOMUN, IM, RDR
Unidad Orgánica	SUB GERENCIA DE FISCALIZACION ADMINISTRATIVA

VISION (PDPC 2013-2021)

La población de la provincia de Chachapoyas al año 2021, ejerce sus derechos ciudadanos con equidad y justicia, pues cuenta con espacios democráticos de toma de decisiones; accede a servicios de alta calidad en educación, salud y saneamiento básico; posee espacios de convivencia seguros, inclusivos y sin violencia, donde se respeta la diversidad cultural y se preserva el ambiente; su economía es sostenible en virtud a la interconexión de su territorio con el circuito turístico nororiental, las adecuadas vías de comunicación entre sus centros poblados y los de producción agropecuaria e industrial y la competitividad surgida de la tecnología desarrollada y la elevada humanidad de su gente.

MISION (PEI 2019-2023)

La Misión Institucional de la Municipalidad Provincial de Chachapoyas es "Generar desarrollo económico, social y ambiental en beneficio de la población a través de la prestación de servicios públicos y un manejo eficiente y eficaz de los recursos públicos".

OBJETIVO ESTRATEGICO (PEI 2019-2023)

Fortalecer la Gestión Institucional

ACCION ESTRATEGICA (PEI 2019-2023)

Sistemas de Gestión institucional con enfoque de procesos implementados en la municipalidad

PRODUCTO

Disminucion de la informalidad en licencias de funcionamiento y licencias de edificacion.

DIAGNOSTICO SITUACIONAL

DEBILIDADES	FORTALEZAS
Limitado personal con remuneración limitada para lograr objetivos a desarrollar.	Trabajo en equipo y coordinación para lograr objetivos planteados
Mobiliario prestado de las diferentes oficinas y falta de mobiliario para los trabajadores	Uso eficiente de recursos.
Elevada burocracia, falta de colaboración y alto desinteres	Capital humano dinamico con ganas de trabajar.
Escasa asignación de recursos para ejecución de metas planteadas.	

AMENAZAS	OPORTUNIDADES
Incremento del índice de informalidad.	Los inversionistas encuentran condiciones favorables en temas de Vivienda y Comercio, incrementando sus inversiones inmobiliarias en el distrito.
Insuficiente conocimiento de normas legales y procedimientos escritos existentes, ordenanzas, decretos, etc manejados por la administracion Municipal.	Respuesta favorable de la población a las políticas implementadas por la actual Gestión.

Responsable Unidad Orgánica

Elaboración: _____

MUNICIPALIDAD PROVINCIAL DE CHACHAPOYAS V°B° SUB GERENCIA DE PLANIFICACION

MUNICIPALIDAD PROVINCIAL CHACHAPOYAS SUB GERENCIA DE PRESUPUESTO Y MODERNIZACION DE LA GESTION INSTITUCIONAL

MUNICIPALIDAD PROVINCIAL DE
CHACHAPOYAS

CHACHAPOYAS

FORMATO 1.2

CUADRO SUSTENTARIO PARA PRIORIZACION DE ACCIONES ESTRATEGICAS AL 2020

UNIDAD ORGANICA: SUB GERENCIA DE FISCALIZACION ADMINISTRATIVA

[illegible]	PRODUCTO	INDICADOR	[illegible]	META	[illegible]	ACCIONES ESTRATEGICAS	[illegible]	UNIDAD DE [illegible]	EJECUCION FISICA [illegible]	META DE PRODUCCION [illegible]	RESULTADOS AL [illegible] DE DICIEMBRE [illegible]	META PRESUPUESTAL [illegible]		
												[illegible]	[illegible]	[illegible]
Fortalecer la Gestión Institucional	Disminucion de la informalidad en licencias de funcionamiento y licencias de edificacion.	**Indicador de producción física:** Acciones de fiscalización.		190	1	Sistemas de Gestión institucional con enfoque de procesos implementados en la municipalidad	1.1. Coordinar con las areas competentes en temas relacionados a la función fiscalizadora sobre licencia de edificación, licencia de funcionamiento y otros servicios.	Reunión		12	Disminuir en 25% de la informalidad en establecimientos sin licencia de funcionamiento y contrucciones sin licencia de edificacion.	4,427.90	0.00	4,427.90
		Formula: Producto de las activiaddes 1.3, 1.5, y 1.9					1.2.Revisar información de registro de licencias de funcionamiento, ordenar por giro y sector.	Acción		700		3,256.50	0.00	3,256.50
							1.3. Realizar acciones de clausura temporal y/o definitiva a establecimientos comerciales que esten funcionando sin la respectiva licencia.	Acta de Clausura		110		17,183.50	0.00	17,183.50
							1.4. Revisar información de registro de edificaciones sin licencia de edificación, ordenar por manzana y sector, infractores.	Acción		300		5,186.70	0.00	5,186.70
							1.5. Realizar la paralización y/o demolición de edificaciones en construcción sin Licencia de Edificación .	Acta de Paralización		40		5,467.00	0.00	5,467.00
		Descripcion del Indicador: Número de acciones de fiscalización para disminuir la informalidad.					1.6. Participar en las campañas de actualización tributaria organizado por la GAT para detectar edificaciones en interior de las viviendas no autorizadas.	Acción		3		4,965.50	0.00	4,965.50
							1.7.Elaborar documentos preventivos y Resoluciones de Sanción.	Documento		300		5,561.00	0.00	5,561.00
							1.8. Notificaciones de resoluciones y otros documentos.	Acción		300		2,821.90	0.00	2,821.90
							1.9. Programar operativos inopinados conjutamente con las gerencias involucradas.	Acción		40		2,297.50	0.00	2,297.50
							1.10 Realizar capacitación sobre temas de fiscalización administrativa al personal fiscalizador.	Acción		15		18,422.00	108,000.00	126,422.00

Sub Gerencia de Fiscalización

MUNICIPALIDAD PROVINCIAL DE CHACHAPOYAS
V°B°
SUB GERENCIA DE PLANIFICACION

MUNICIPALIDAD PROVINCIAL
GERENCIA DE PLANIFICACION, PRESUPUESTO Y MODERNIZACION DE LA GESTION INSTITUCIONAL
CHACHAPOYAS

Responsable de Elaboración: Sub Gerencia de Fiscalización Administrativa

MUNICIPALIDAD PROVINCIAL DE
CHACHAPOYAS

CHACHAPOYAS

FORMATO 1 3

MATRIZ DE PROGRAMACIÓN MENSUAL POR ACTIVIDADES – POI 2020

UNIDAD ORGÁNICA: SUB GERENCIA DE FISCALIZACION ADMINISTRATIVA

OBJETIVO ESTRATEGICO INSTITUCIONAL (según PEI 2019-2023): FORTALECER LA GESTIÓN INSTITUCIONAL

	Disminucion de la informalidad en licencias de funcionamiento y licencias de edificacion.		Acciones de fiscalización.	190	6	11	19	36	18	20	19	57	16	16	16	48	19	19	11	49		Responsable SGFA
1	Sistema de Gestión Institucional con enfoque de procesos implementado en la municipalidad	1.1. Coordinar con las areas competentes en temas ratacionados a la función fiscalizadora sobre licencia de edificación, licencia de funcionamiento y otros servicios	Reunión	12	1	1	1	3	1	1	1	3	1	1	1	3	1	1	1	3	S/. 4,427.90	Responsable SGFA
		1.2.Revisar información de registro de licencias de funcionamiento, ordenar por giro y sector.	Acción	700	5	41	129	175	58	58	59	175	58	58	59	175	58	58	59	175	S/. 3,256.50	Responsable SGFA
		1.3. Realizar acciones de clausura temporal y/o definitiva a establecimientos comerciales que esten funcionando sin la respectiva licencia.	Acta de Clausura	110	5	6	8	19	11	12	11	34	10	9	9	28	11	12	6	29	S/. 17,183.50	Responsable SGFA
		1.4. Revisar información de registro de edificaciones sin licencia de edificación, ordenar por manzana y sector, infractores.	Acción	300	5	5	30	40	30	30	30	90	30	30	30	90	30	30	20	80	S/. 5,186.70	Responsable SGFA
		1.5. Realizar la paralización y/o demolición de edificaciones en construcción sin Licencia de Edificación ,	Acta de Paralización	40	1	1	6	8	4	4	4	12	3	4	3	10	4	3	3	10	S/. 5,467.00	Responsable SGFA
		1.6. Participar en las campañas de actualización tributaria organizado por la GAT para detectar edificaciones en interior de las viviendas no autorizadas.	Acción	3	0	0	0	0	0	0	1	1	0	0	1	1	0	1	0	1	S/ 4,965.50	Responsable SGFA
		1.7.Elaborar documentos preventivos y Resoluciones de Sanción.	Documento	300	5	10	35	50	30	30	30	90	25	30	25	80	35	30	15	80	S/. 5,561.00	Responsable SGFA
		1.8. Notificaciones de resoluciones y otros documentos	Acción	300	5	10	35	50	30	30	30	90	25	30	25	80	35	30	15	80	S/. 2,821.90	Responsable SGFA
		1.9. Programar operativos inopinados conjutamente con las gerencias involucradas.	Acción	40	0	4	5	9	3	4	4	11	3	3	4	10	4	4	2	10	S/. 2,297.50	Responsable SGFA
		1.10 Realizar capacitación sobre temas de fiscalización administrativa al personal fiscalizador.	Acción	15	0	2	2	4	2	2	1	5	1	2	1	4	1	1	0	2	S/. 126,422.00	Responsable SGFA

Responsable Unidad

Elaboración:

MUNICIPALIDAD PROVINCIAL DE CHACHAPOYAS
V°B°
SUB GERENCIA DE PLANIFICACION

MUNICIPALIDAD PROVINCIAL CHACHAPOYAS
SUB GERENCIA DE PLANIFICACIÓN, PRESUPUESTO Y MODERNIZACIÓN DE LA GESTIÓN INSTITUCIONAL

MUNICIPALIDAD PROVINCIAL DE
CHACHAPOYAS

CHACHAPOYAS

FORMATO 1.1

"FORMATO UNICO DE INFORMACION GENERAL"

PLAN OPERATIVO INSTITUCIONAL 2020

CADENA FUNCIONAL	
Programa	9001 ACCIONES CENTRALES
Prod-Pry	3999999 SIN PRODUCTO
Act-Obra	5000003 GESTIÓN ADMINISTRATIVA
funcion	03 PLANEAMIENTO, GESTIÓN Y RESERVA DE CONTINGENCIA
Divis_Fun	006 GESTIÓN
Grupo_Fun	0008 ASESORAMIENTO Y APOYO
Meta	
Finalidad	00001 GERENCIAR RECURSOS MATERIALES, HUMANOS Y FINANCIEROS
Secuencia Funcional (Sec - Fun)	
Rubro	FONCOMUN, IM Y RDR
Unidad Orgánica	GERENCIA DE ADMINISTRACION Y FINANZAS

VISION (PDPC 2019-2021)

La población de la provincia de Chachapoyas al año 2021, ejerce sus derechos ciudadanos con equidad y justicia, pues cuenta con espacios democráticos de toma de decisiones; accede a servicios de alta calidad en educación, salud y saneamiento básico; posee espacios de convivencia seguros, inclusivos y sin violencia, donde se respeta la diversidad cultural y se preserva el ambiente; su economía es sostenible en virtud a la interconexión de su territorio con el circuito turístico nororiental, las adecuadas vías de comunicación entre sus centros poblados y los de producción agropecuaria e industrial y la competitividad surgida de la tecnología desarrollada y la elevada humanidad de su gente

MISION (PEI 2019-2023)

La Misión Institucional de la Municipalidad Provincial de Chachapoyas es "Generar desarrollo económico, social y ambiental en beneficio de la población a través de la prestación de servicios públicos y un manejo eficiente y eficaz de los recursos públicos".

OBJETIVO ESTRATEGICO (PEI 2019-2023)

Fortalecer la Gestión Institucional

ACCION ESTRATEGICA (PEI 2019-2023)

Instrumentos de Gestión actualizados en beneficio de la administración municipal.

PRODUCTO

Implementación de sistema de control y apoyo de la gestión administrativa

Seguimiento y ejecución de gasto.

DIAGNOSTICO SITUACIONAL

DEBILIDADES	FORTALEZAS
Falta de capacitaciones del personal en cuanto a programas el SIAF, SIGA PATRIMONIO y en el SEACE, CONTRATACIONES DEL ESTADO y en ASISTENTES DE GERENCIA	Se cuenta con recurso humano, que se identifica con el logro de los objetivos institucionales
No existe un trabajo coordinado en equipo, por lo tanto no se pone en práctica una administración por procesos,	Predisposicion del perosnal de las diferenets areas para hacer un trabajp colaborativo es decir en sinergia.
No se cuenta con los sistemas informáticos del Ministerio de Economia y Finanzas para el area de Logística, Almacén, Personal, por lo que la información de éstas áreas no se encuentran articuladas con el área Contable	Contar con equipos de computo modernos acorde al avance tecnológico
AMENAZAS	**OPORTUNIDADES**
Disminucion del presupuesto municpal asignado a la Gerencia para atender para aender los agastos de	La Ley de Municipalidades otorga autonomía administrativa y económica
profesionales competentes de la municipalidad buscan nuevos horizontes de trabajo debido a las bajas	Proceso de descentralización y aplicación de nuevas normas y leyes laborales

Responsable Unidad Orgánica

Elaboración: _____

MUNICIPALIDAD PROVINCIAL DE CHACHAPOYAS — V°B° — SUB GERENCIA DE PLANEAMIENTO

MUNICIPALIDAD PROVINCIAL CHACHAPOYAS — GERENCIA DE PLANEAMIENTO, PRESUPUESTO Y MODERNIZACION DE LA GESTION INSTITUCIONAL

CHACHAPOYAS

FORMATO 1.2

CUADRO SUSTENTARIO PARA PRIORIZACION DE ACCIONES ESTRATEGICAS AL 2020

UNIDAD ORGANICA: GERENCIA DE ADMINISTRACIÓN Y FINANZAS

OBJETIVO ESTRATEGICO DEL [illegible]	PRODUCTO	INDICADORES	EJECUTADO [illegible]	[illegible]	N	ACCIONES ESTRATEGICAS	ACTIVIDADES	UNIDAD DE MEDIDA	EJECUCION FISICA [illegible]	[illegible]	RESULTADOS AL [illegible]	META PRESUPUESTAL [illegible]		
Fortalecer la Gestión Institucional	Implementación de sistema de control y apoyo de la gestión administrativa	**Indicador de produccion fisica:** Número de modulos SIGA implementados		5	1	Instrumentos de Gestión actualizados en beneficio de la administración municipal.	1.1. Realizar la implementación de modulo deSIGA MEF	Modulo implementado	0	7	Culminar al año con un 100% de capacitaciones e implementaciones del modulo SIGA para el mejor funcionamiento de las actividades realizadas en la Municipalidad.	2,023.52	0.00	2,023.52
		Fórmula: producto 1.1					1.2. Realizar las capacitaciones e implementación del SIGA -MEF para el mejor funcionamiento de las actividades realizadas por la municipalidad provincial de Chachapoyas.	Capacitacion	0	7		3,157.53	0.00	3,157.53
		Descripción del indicador: Modulo implementado.					1.3. Implementar modulo de personal.	Modulo (submodulo implementado)	0	1		1,573.93	0.00	1,573.93
	Seguimiento y ejecución de gasto	**Indicador de produccion fisica:** Porcentaje de ejecución presupuestal		80%	2		2.1. Formular directivas y conformar comité de gastos para el control y seguimiento de gastos.	Documentos(Directivas/Resoluciones)	0	10	Culminar el año con el 100% de la adecuada administración; así como tambien la formulación de nuevas directivas para el control y seguimiento de gasto de la Municipalidad.	182.09	0.00	182.09
							2.2. Monitoreo al funcionamiento de de modulo de control patrimonial.	Monitoreo (reuniones)	0	5		3,344.05	0.00	3,344.05
		fórmula: Producto-Resultado de las actividades					2.3. Dirigir y coordinar los procesos tecnicos normativos para la adecuada administración, de los materiales, económicos y financieros de la Municipalidad.	Supervisión (reuniones)	10	15		4,070.95	68,640.00	72,710.95
		Descripción del indicador: mide el porcentaje alcanzado de ejecución presupuestal.					2.4. Evaluar y hacer seguimiento de los procedimientos y normas internas administrativas de los sistemas de gestión de Recursos Humanos, contabilidad, Logistica y Tesoreria.	Ducumentos emitidos	70	150		2,238.95	0.00	2,238.95

Responsable Unidad Orgánica

Responsable de Elaboración:

NOMBRE Y AP.: _____

DNI. _____

MUNICIPALIDAD PROVINCIAL DE CHACHAPOYAS
V°B°
SUB GERENCIA DE PLANIFICACION

MUNICIPALIDAD PROVINCIAL
GERENCIA DE PLANIFICACION, PRESUPUESTO Y MODERNIZACION DE LA GESTION INSTITUCIONAL
CHACHAPOYAS

MUNICIPALIDAD PROVINCIAL DE
CHACHAPOYAS

CHACHAPOYAS

FORMATO 1.3

MATRIZ DE PROGRAMACIÓN MENSUAL POR ACTIVIDADES – POI 2020

UNIDAD ORGÁNICA: GERENCIA DE ADMINISTRACION Y FINANZAS

OBJETIVO ESTRATEGICO INSTITUCIONAL (según PEI 2019-2023): Instrumentos de Gestión actualizados en beneficio de la administración municipal.

Nº	PRODUCTO / ACCIONES ESTRATEGICAS / ACTIVIDADES		INDICADOR DE PRODUCTO (5)	META PRODUCTO 2020 (6)	PERIODO DE EJECUCION (7)																	META PRESUPUESTAL (8)	PERSONA A CARGO DE LA ACTIVIDAD (9)
							I TRIM				II TRIM				III TRIM				IV TRIM				
	Implementación de sistema de control y apoyo de la gestión administrativa		Número de modulos SIGA implementados	5			1	1			2	2			1	1			1	1	S/. 6,754.98	Responsable GAF
1	Instrumentos de Gestión actualizados en beneficio de la administración municipal.	1.1. Realizar la implementación de modulo deSIGA MEF.	Modulo implementado	5		1	1	2		1		1			1	1			1	1	S/ 2,023.52	Responsable GAF
		1.2. Realizar las capacitaciones e implementación del SIGA -MEF para el mejor funcionamiento de las actividades realizadas por la municipalidad provincial de Chachapoyas.	Capacitacion	5		1	1	2		1		1			1	1			1	1	S/. 3,157.53	Responsable GAF
		1.3. Implementar modulo de personal.	Modulo (submodulo implementado)	1			1	1				0				0				0	S/. 1,573.93	Responsable GAF
	Seguimiento y ejecución de gasto		Porcentaje de ejecución presupuestal.	80%	10	10	10		20	10		30	20	10	0	30	10	10	0	20	S/. 78,476.04	
2	Instrumentos de Gestión actualizados en beneficio de la administración municipal.	2.1. Formular directivas y conformar comité de gastos para el control y seguimiento de gastos.	Documentos (Directivas / Resoluciones)	10			1	1	1	1	1	3	1	1	1	3	1	1	1	3	S/. 182.09	Responsable GAF
		2.2 Monitoreo al funcionamiento de de modulo de control patrimonial.	Monitoreo (reuniones)	5		1		1	1		1	2		1		1		1		1	S/. 3,344.05	Responsable GAF
		2.3. Dirigir y coordinar los procesos tecnicos normativos para la adecuada administración, de los materiales, económicos y financieros de la Municipalidad.	Supervisión (reuniones)	15	2	1	2	5	1	1	1	3	1	1	1	3	2	1	1	4	S/. 72,710.95	Responsable GAF
		2.4. Evaluar y hacer seguimiento de los procedimientos y normas internas administrativas de los sistemas de gestión de Recursos Humanos, contabilidad, Logistica y Tesoreria.	Ducumentos emitidos	150	10	10	10	30	20	10	10	40	20	10	10	40	10	10	20	40	S/. 2,238.95	Responsable GAF

Responsable Unidad

Elaboración:

MUNICIPALIDAD PROVINCIAL DE CHACHAPOYAS
V°B°
SUB GERENCIA DE PLANIFICACION

MUNICIPALIDAD PROVINCIAL
GERENCIA DE PLANIFICACIÓN, PRESUPUESTO Y MODERNIZACIÓN DE LA GESTIÓN INSTITUCIONAL
CHACHAPOYAS

MUNICIPALIDAD PROVINCIAL DE
CHACHAPOYAS

MUNICIPALIDAD PROVINCIAL DE CHACHAPOYAS

FORMATO 1.1

"FORMATO UNICO DE INFORMACION GENERAL"

PLAN OPERATIVO INSTITUCIONAL 2020

CADENA FUNCIONAL	
Programa	9001 ACCIONES CENTRALES
Prod-Pry	3999999 SIN PRODUCTO
Act-Obra	5000003 GESTIÓN ADMINISTRATIVA
funcion	03 PLANEAMIENTO, GESTIÓN Y RESERVA DE CONTINGENCIA
Divis_Fun	006 GESTIÓN
Grupo_Fun	0008 ASESORAMIENTO Y APOYO
Meta	00001 GERENCIAR RECURSOS MATERIALES, HUMANOS Y FINANCIEROS
Finalidad	00001 GERENCIAR RECURSOS MATERIALES, HUMANOS Y FINANCIEROS
Secuencia Funcional (Sec - Fun)	
Rubro	
Unidad Orgánica	OFICINA DE RECURSOS HUMANOS

VISION (PDPC 2013-2021)

La población de la provincia de Chachapoyas al año 2021, ejerce sus derechos ciudadanos con equidad y justicia, pues cuenta con espacios democráticos de toma de decisiones; accede a servicios de alta calidad en educación, salud y saneamiento básico; posee espacios de convivencia seguros, inclusivos y sin violencia, donde se respeta la diversidad cultural y se preserva el ambiente; su economía es sostenible en virtud a la interconexión de su territorio con el circuito turístico nororiental, las adecuadas vías de comunicación entre sus centros poblados y los de producción agropecuaria e industrial y la competitividad surgida de la tecnología desarrollada y la elevada humanidad de su gente

MISION (PEI 2019-2023)

La Misión Institucional de la Municipalidad Provincial de Chachapoyas es "Generar desarrollo económico, social y ambiental en beneficio de la población a través de la prestación de servicios públicos y un manejo eficiente y eficaz de los recursos públicos".

OBJETIVO ESTRATEGICO (PEI 2019-2023)

Fortalecer la Gestión Institucional

ACCION ESTRATEGICA (PEI 2019-2023)

Capacidades fortalecidas del personal de la Municipalidad Provincial.

PRODUCTO

Gestión del Empleo

DIAGNOSTICO SITUACIONAL

DEBILIDADES	FORTALEZAS
Inadecuada distribución de los equipos de computación con programas y/o software actualizados	Existencias de nuevos equipos y modernos
Falta de implementación de nuevos sistemas y directivas, para la articulación entre las Gerencias, Sub-Gerencias, áreas de la municipalidad.	Contamos y manejamos los sistemas SIAF se ha implementado el CCI para agilizar los pagos tanto a los usuarios internos como externos.
Débil comunicación entre los diferentes sub- Gerencias de Administración	Predisposición de trabajo en equipo
AMENAZAS	**OPORTUNIDADES**
Disminución del presupuesto municipal	Programa de modernización municipal
Sistema remunerativo municipal no es atractivo para profesionales competentes	Proceso de descentralización y aplicación de nuevas normas y leyes laborales

Responsable Unidad Orgánica

Elaboración: _____

MUNICIPALIDAD PROVINCIAL DE CHACHAPOYAS V°B° SUB GERENCIA DE PLANEAMIENTO

MUNICIPALIDAD PROVINCIAL CHACHAPOYAS GERENCIA DE PLANEAMIENTO, PRESUPUESTO Y ACONDICIONAMIENTO TERRITORIAL INSTITUCIONAL

MUNICIPALIDAD PROVINCIAL DE
CHACHAPOYAS

SEC. FUN.

FORMATO 1.2

CUADRO SUSTENTARIO PARA PRIORIZACION DE ACCIONES ESTRATEGICAS AL 2020
UNIDAD ORGANICA: SUB GERENCIA DE RECURSOS HUMANOS

OBJETIVO ESTRATEGICO PEI (1)	PRODUCTO (2)	INDICADOR (3)	EJECUTADO 2018 (4)	META 2020 (5)	N°	ACCIONES ESTRATEGICAS (6)	ACTIVIDADES (7)	UNIDAD DE MEDIDA (8)	EJECUCION FISICA 2018 (9)	META DE PRODUCCION FISICA 2020 (10)	RESULTADO CAL 31 DE DICIEMBRE DEL 2020 (11)	META PRESUPUESTAL (12)		
												Presupuesto	Personal CAS	Total
Fortalecer la Gestión Institucional	Gestión del Empleo	**Indicador de produccion fisica:** Porcentaje de trabajadores con capacitación	70%	85%	1	Capacidades fortalecidas del personal de la Municipalidad Provincial.	1.1. Actualización directivas internas del sistema de recursos humanos.	Documento		2	Culminar el año con un 85% de capacitaciones a los empleados de la Municipalidad Provincial de Chachapoyas.	674.00	0.00	674.00
							1.2. Actualización de legajos del personal	Informe		6		2,027.93	0.00	2,027.93
							1.3. Evaluación los requerimientos y necesidades de personal de cada unidad orgánica.	Documento		8		2,544.48	0.00	2,544.48
							1.4 Revisión de perfiles de puestos de las unidades orgánicas	Informe		8		790.00	0.00	790.00
							1.5 Emisión de informes técnicos en materia laboral, administrativo y otros	Documento		12		1,008.00	36,000.00	37,008.00
							1.6 Proyección de resoluciones en materia laboral (beneficios sociales, CTS, otros)	Documento		12		13,137.00	0.00	13,137.00
		Fórmula: Actividad 1.10					1.7. Desarrollo de la programación actividades institucionales y deportivas	Evento		4		1,064.52	0.00	1,064.52
							1.8. Formulación de planillas de pago de trabajadores, funcionarios 276, 278, 1017 y obras.	Planilla		60		6,337.56	0.00	6,337.56
							1.9. Formular y aprobar el plan de desarrollo de personas 2020.	Plan		1		1,398.00	0.00	1,398.00
		Descripción: Personal capacitado					1.10.Capacitación al personal establecidas y aprobadas en el Plan de Desarrollo de Personas PDP 2020.	Capacitación		9		458.00	0.00	458.00
							1.11.Inducción al personal ingresante a la Entidad.	Capacitación		8		111,595.00	0.00	111,595.00
							1.12. Asistencia Social y Exámenes médicos a los trabajadores de acuerdo a ley en coordinación con Essalud, hospitales, etc.	Atenciones		12		18,337.56	0.00	18,337.56

Responsable Unidad Orgánica

Responsable de Elaboración: _____

NOMBRE Y AP.: _____

DNI.: _____

MUNICIPALIDAD PROVINCIAL DE CHACHAPOYAS
V°B°
SUB GERENCIA DE PLANIFICACIÓN

MUNICIPALIDAD PROVINCIAL
GERENCIA DE PLANIFICACIÓN, PRESUPUESTO Y MODERNIZACIÓN DE LA GESTIÓN INSTITUCIONAL
CHACHAPOYAS

MUNICIPALIDAD PROVINCIAL DE
CHACHAPOYAS

MUNICIPALIDAD PROVINCIAL DE CHACHAPOYAS

SEGUENCIA FUNCIONAL

FORMATO 1.3

MATRÍZ DE PROGRAMACIÓN MENSUAL POR ACTIVIDADES – POI 2020

UNIDAD ORGÁNICA: SUB GERENCIA DE RECURSOS HUMANOS

OBJETIVO ESTRATEGICO INSTITUCIONAL (según PEI 2019-2023):FORTALECER LA GESTIÓN INSTITUCIONAL

N°	PRODUCTO / ACCIONES ESTRATEGICAS / ACTIVIDADES	INDICADOR DE PRODUCTO (1)	META PRODUCTO 2020 (1)	[illegible]	[illegible]	[illegible]	[illegible]	[illegible]	[illegible]	[illegible]	[illegible]	[illegible]	[illegible]	[illegible]	[illegible]	[illegible]	[illegible]	[illegible]	[illegible]	[illegible]	[illegible]	PERSONA CARGO DE LA ACTIVIDAD (5)
1	Gestión del Empleo	Numero de trabajadores con capacitación	85.00%	0.00%	9.44%	9.45%	18.89%	9.44%	9.44%	9.45%	28.33%	0.00%	9.44%	9.45%	18.89%	0.00%	9.44%	9.45%	18.89%		SUB GERENCIA DE RECURSOS HUMANOS
ACCIONES ESTRATEGICAS (2)	ACTIVIDADES (3)	UNIDAD DE MEDIDA (4)	META ANUAL PRODUCCION FISICA																		
1	Capacidades fortalecidas del personal de la Municipalidad Provincial.	1.1. Actualización directivas internas del sistema de recursos humanos.	Documento	2			1	1				0			1	1				0	S/. 674.00	SUB GERENCIA DE RECURSOS HUMANOS
		1.2. Actualización de legajos del personal	Informe	6	1		1	2	1		1	2		1		1		1		1	S/. 2,027.93	
		1.3. Evaluación los requerimientos y necesidades de personal de cada unidad orgánica.	Documento	8		1	1	2		1	1	2		1	1	2		1	1	2	S/. 2,544.48	
		1.4 Revisión de perfiles de puestos de las unidades orgánicas	Informe	8		1	1	2		1	1	2		1	1	2		1	1	2	S/. 790.00	
		1.5 Emisión de informes técnicos en materia laboral, administrativo y otros	Documento	20	2	2	2	6	2	2	2	6		2	2	4		2	2	4	S/. 37,008.00	
		1.6 Proyección de resoluciones en materia laboral (beneficios sociales, CTS, otros)	Documento	8			2	2		2		2		2		2			2	2	S/. 13,137.00	
		1.7. Desarrollo de la programación actividades institucionales y deportivas	Evento	4				0		1	1	2	1			1		1		1	S/. 1,064.52	
		1.8. Formulación de planillas de pago de trabajadores, funcionarios 276, 278, 1017 y obras.	Planilla	60	5	5	5	15	5	5	5	15	5	5	5	15	5	5	5	15	S/. 6,337.56	
		1.9. Formular y aprobar el plan de desarrollo de personas 2020.	Plan	1			1	1				0				0				0	S/. 1,398.00	
		1.10.Capacitación al personal establecidas y aprobadas en el Plan de Desarrollo de Personas PDP 2020.	Capacitación	9		1	1	2	1	1	1	3		1	1	2		1	1	2	S/. 458.00	
		1.11.Inducción al personal ingresante a la Entidad.	Capacitación	8		1	1	2		1	1	2		1	1	2		1	1	2	S/. 111,595.00	
		1.12. Asistencia Social y Exámenes médicos a los trabajadores de acuerdo a ley en coordinación con Essalud, hospitales, etc.	Atenciones	12	1	1	1	3	1	1	1	3	1	1	1	3	1	1	1	3	S/. 18,337.56	

Responsable Unidad

Elaboración:

MUNICIPALIDAD PROVINCIAL DE CHACHAPOYAS
V°B°
SUB GERENCIA DE PLANIFICACIÓN

MUNICIPALIDAD PROVINCIAL
[illegible] DE PLANIFICACIÓN, PRESUPUESTO Y MODERNIZACIÓN DE LA GESTIÓN INSTITUCIONAL
CHACHAPOYAS

CHACHAPOYAS

FORMATO 1.1

"FORMATO UNICO DE INFORMACION GENERAL"

PLAN OPERATIVO INSTITUCIONAL 2020

CADENA FUNCIONAL	
Programa	9001 ACCIONES CENTRALES
Prod-Pry	3999999 SIN PRODUCTO
Act-Obra	5.00000003 GESTIÓN ADMINISTRATIVA
funcion	03 PLANEAMIENTO, GESTION Y RESERVA DE CONTINGENCIA
Divis_Fun	006 GESTIÓN
Grupo_Fun	0008 ASESORAMIENTO Y APOYO
Meta	
Finalidad	0000886 GERENCIAR RECURSOS MATERIALES, HUMANOS Y FINANCIEROS
Secuencia Funcional (Sec - Fun)	
Rubro	FONCOMUN, IM Y RDR
	SUB GERENCIA DE LOGISTICA

VISION (PDPC 2013-2021)

La población de la provincia de Chachapoyas al año 2021, ejerce sus derechos ciudadanos con equidad y justicia, pues cuenta con espacios democráticos de toma de decisiones; accede a servicios de alta calidad en educación, salud y saneamiento básico; posee espacios de convivencia seguros, inclusivos y sin violencia, donde se respeta la diversidad cultural y se preserva el ambiente; su economía es sostenible en virtud a la interconexión de su territorio con el circuito turístico nororiental, las adecuadas vías de comunicación entre sus centros poblados y los de producción agropecuaria e industrial y la competitividad surgida de la tecnología desarrollada y la elevada humanidad de su gente

MISION (PEI 2019-2023)

La Misión Institucional de la Municipalidad Provincial de chachapoyas es "Generar desarrollo económico, social y ambiental en beneficio de la población a través de la prestación de servicios públicos y un manejo eficiente y eficaz de los recursos públicos".

OBJETIVO ESTRATEGICO (PEI 2019-2023)

Fortalecer la gestión institucional

ACCION ESTRATEGICA (PEI 2019-2023)

3.3.Sistemas de gestión institucional con enfoque de procesos implementados en la municipalidad.

PRODUCTO

Gestión de las adquisiciones,
Gestión de la administración de bienes,
Gestión del control patrimonial.

DIAGNOSTICO SITUACIONAL	
Intenet Lento	Sistemas administrativos ordenados y simplificados
Requerimeintos mal formulados	Directivas actualizadas
	Personal certificado en contrataciones
Codificación de biens erroneamente	Gestion logistica actualizada
falta de disponibilidad presupuestal para atencion de requerimientos	
Fraccioamiento de pedidos	

Responsable Unidad Orgánica

Elaboración: _____

MUNICIPALIDAD PROVINCIAL DE CHACHAPOYAS
V°B°
SUB GERENCIA DE PLANIFICACION

MUNICIPALIDAD PROVINCIAL CHACHAPOYAS
GERENCIA DE PLANEAMIENTO, PRESUPUESTO Y MODERNIZACION DE LA GESTION INSTITUCIONAL

MUNICIPALIDAD PROVINCIAL DE
CHACHAPOYAS

MUNICIPALIDAD PROVINCIAL DE CHACHAPOYAS

FORMATO 2.2

CUADRO SUSTENTARIO PARA PRIORIZACION DE ACCIONES ESTRATEGICAS AL 2020

UNIDAD ORGANICA: SUB GERENCIA DE LOGISTICA

OBJETIVO ESTRATEGICO (PEI)	PRODUCTO (2)	INDICADOR (3)	EJECUTADO 2018 (4)	META 2020 (5)	N°	ACCIONES ESTRATEGICAS (6)	ACTIVIDADES (7)	UNIDAD DE MEDIDA (8)	EJECUCION FISICA 2019 (9)	META DE PRODUCCION FISICA 2020 (10)	RESULTADOS AL 31 DE DICIEMBRE DEL 2020 (11)	META PRESUPUESTAL (12)		
												Bns y Serv.	Personal CAS	Total
Fortalecer la gestión institucional	Gestión de las adquisiciones	**Indicador de producción física:** ordendes de compra y servicio tramitadas		3000	1	Sistemas de gestión institucional con enfoque de procesos implementados en la municipalidad.	1.1 Elaboración del PAC	Resolución		1	Lograr el 100% de la ejecución de la programación del plan anual de contrataciones.	268.50	0.00	268.50
		Fórmula: Actividad 1.3					1.2 Modificación del PAC	Resolución		4		514.00	0.00	514.00
							1.3 Proceso de contratación fuera del alcance de la normativa de contrataciones	orden		3000		13,674.28	72,000.00	85,674.28
							1.4 Procedimientos de selección	Procedimientos		10		3,871.70	36,000.00	39,871.70
		Descripción del indicador: Número de ordendes de compra y servicio tramitadas					1.5 Mantener en buen estado los locales administrativos de la Municipalidad.	Acción		3		21,038.90	0.00	21,038.90
	Gestión de la administración de bienes	**Indicador de producción física:** PECOSAS atendidas		900	2		2.1 Recepción y almacenaje de bienes	Orden de compra		1000	Control del ingreso de las existsencias valoradas al almacen	833.34	0.00	833.34
							2.2 Despacho de productos de almacén	Pecosa		900		0.00	18,000.00	18,000.00
		Fórmula: Actividad 2.2					2.3 Control de almacén	Inventario		12		833.34	0.00	833.34
							2.4 Control de la flota vehicular	Cardex		12		833.34	0.00	833.34
		Descripción del indicador: Número de PECOSAS tramitadas					2.5 Control de la maquinaria y los equipos	Control		12		833.34	0.00	833.34
							2.6 Control de combustible	Pecosas		12		833.34	0.00	833.34
	Gestión del control patrimonial	**Indicador de producción física:** Control de bienes patrimoniales		12	3		3.1 Alta de bienes patrimoniales	Resolución		1	Obtener un adecuado manejo control y custodia de los bienes muebles e inmuebles que constituyan el patrimonio.	2,017.88	0.00	2,017.88
		Formula: Actividad 3.3					3.2 Baja de Bienes patrimoniales	Resolución		1		2,017.88	0.00	2,017.88
							3.3 Control de Bienes patrimoniales	Actas		12		9,000.00	18,000.00	27,000.00
		Descripcion del indicador: Cantidad de actas de control de bienes patrimoniales					3.4 Inventario de bienes muebles e inmuebles	Inventario		1		2,017.89	0.00	2,017.89

Responsable Unidad Orgánica

MUNICIPALIDAD PROVINCIAL DE CHACHAPOYAS V°B° SUB GERENCIA DE PLANIFICACION

MUNICIPALIDAD PROVINCIAL GERENCIA DE PLANIFICACIÓN, PRESUPUESTO Y MODERNIZACIÓN DE LA GESTIÓN INSTITUCIONAL CHACHAPOYAS

Responsable de Elaboración:

NOMBRE Y AP.: _____

DNI: _____

100

CHACHAPOYAS

FORMATO 1.3

MATRIZ DE PROGRAMACIÓN MENSUAL POR ACTIVIDADES – POI 2020

UNIDAD ORGÁNICA: SUB GERENCIA DE LOGISTICA

OBJETIVO ESTRATEGICO INSTITUCIONAL (según PEI 2019-2023): Fortalecer la gestión institucional

1	Gestión de las adquisiciones		Número de ordenes de compra y servicio tramitadas	3,000	250	250	250	**750**	250	250	250	**750**	250	250	250	**750**	250	250	250	**750**	147,367.38	
1	Sistemas de gestión institucional con enfoque de procesos implementados en la municipalidad.	1.1 Elaboración del PAC	Resolución	1	1	0	0	**1**	0	0	0	**0**	0	0	0	**0**	0	0	0	**0**	268.50	Sub Gerente de Logistica
		1.2 Modificación del PAC	Resolución	4	0	1	0	**1**	1	0	0	**1**	1			**1**	1			**1**	514.00	Sub Gerente de Logistica
		1.3 Proceso de contratación fuera del alcance de la normativa de contrataciones	orden	3000	250	250	250	**750**	250	250	250	**750**	250	250	250	**750**	250	250	250	**750**	85,674.28	Responsable de Bienes y Servicios
		1.4 Procedimientos de selección	Procedimientos	10	2	1	1	**4**	1	0	1	**2**	1	1	0	**2**	0	1	1	**2**	39,871.70	Sub Gerente de Logistica
		1.5 Mantener en buen estado los locales administrativos de la Municipalidad.	Acción	3	0	0	0	**0**	1	0	0	**1**	1	0	0	**1**	0	0	1	**1**	21,038.90	Mantenimiento
2	Gestión de la administración de bienes		Número de PECOSAS tramitadas	900	75	75	75	**225**	75	75	75	**225**	75	75	75	**225**	75	75	75	**225**	22,166.70	
2	Sistemas de gestión institucional con enfoque de procesos implementados en la municipalidad.	2.1 Recepción y almacenaje de bienes	Orden de compra	1000	25	25	50	**100**	100	100	100	**300**	100	100	100	**300**	100	100	100	**300**	833.34	Responsable de Almacen Central
		2.2 Despacho de productos de almacén	Pecosa	900	75	75	75	**225**	75	75	75	**225**	75	75	75	**225**	75	75	75	**225**	18,000.00	Responsable de Almacen Central
		2.3 Control de almacén	Inventario	12	1	1	1	**3**	1	1	1	**3**	1	1	1	**3**	1	1	1	**3**	833.34	Responsable de Almacen Central
		2.4 Control de la flota vehicular	Cardex	12	1	1	1	**3**	1	1	1	**3**	1	1	1	**3**	1	1	1	**3**	833.34	Responsable de Almacen Central
		2.5 Control de la maquinaria y los equipos	Control	12	1	1	1	**3**	1	1	1	**3**	1	1	1	**3**	1	1	1	**3**	833.34	Responsable de Almacen Central
		2.6 Control de combustible	Pecosas	12	1	1	1	**3**	1	1	1	**3**	1	1	1	**3**	1	1	1	**3**	833.34	Responsable de Almacen Central
3	Gestión del control patrimonial		Cantidad de actas de control de bienes patrimoniales	12	1	1	1	**3**	1	1	1	**3**	1	1	1	**3**	1	1	1	**3**	33,053.65	
3	Sistemas de gestión institucional con enfoque de procesos implementados en la municipalidad.	3.1 Alta de bienes patrimoniales	Resolución	1	0	0	0	**0**	0	0	0	**0**	0	1	0	**1**	0	0	0	**0**	2,017.88	Responsable de patrimonio
		3.2 Baja de Bienes patrimoniales	Resolución	1	0	0	0	**0**	0	0	0	**0**	1	0	0	**1**	0	0	0	**0**	2,017.88	Responsable de patrimonio
		3.3 Control de Bienes patrimoniales	Actas	12	1	1	1	**3**	1	1	1	**3**	1	1	1	**3**	1	1	1	**3**	27,000.00	Responsable de patrimonio
		3.4 Inventario de bienes muebles e inmuebles	Inventario	1	0	0	0	**0**	0	0	0	**0**	0	0	0	**0**	0	1	0	**1**	2,017.89	Responsable de patrimonio

Responsable Unidad Orgánica

Elaboración:

MUNICIPALIDAD PROVINCIAL DE CHACHAPOYAS
V°B°
SUB GERENCIA DE PLANIFICACIÓN

MUNICIPALIDAD PROVINCIAL CHACHAPOYAS
SUB GERENCIA DE PLANIFICACIÓN, PRESUPUESTO Y MODERNIZACIÓN DE LA GESTIÓN INSTITUCIONAL

FORMATO 1.1

"FORMATO UNICO DE INFORMACION GENERAL"

PLAN OPERATIVO INSTITUCIONAL 2020

CADENA FUNCIONAL	
Programa	9001 ACCIONES CENTRALES
Prod-Pry	3999999 SIN PRODUCTO
Act-Obra	5000003 GESTION ADMINISTRATIVA
funcion	03 PLANEAMIENTO, GESTIÓN Y RESERVA DE CONTINGENCIA
Divis_Fun	006 GESTIÓN
Grupo_Fun	0008 ASESORAMIENTO Y APOYO
Meta	
Finalidad	0000886 GERENCIAR RECURSOS MATERIALES, HUMANOS Y FINANCIEROS
Secuencia Funcional (Sec - Fun)	
Rubro	FONCOMUN, IM Y RDR

Unidad Orgánica	SUB GERENCIA DE CONTABILIDAD

VISION (PDPC 2013-2021)

La población de la provincia de Chachapoyas al año 2021, ejerce sus derechos ciudadanos con equidad y justicia, pues cuenta con espacios democráticos de toma de decisiones; accede a servicios de alta calidad en educación, salud y saneamiento básico; posee espacios de convivencia seguros, inclusivos y sin violencia, donde se respeta la diversidad cultural y se preserva el ambiente; su economía es sostenible en virtud a la interconexión de su territorio con el circuito turístico nororiental, las adecuadas vías de comunicación entre sus centros poblados y los de producción agropecuaria e industrial y la competitividad surgida de la tecnología desarrollada y la elevada humanidad de su gente

MISION (PEI 2019-2023)

La Misión Institucional de la Municipalidad provincial de chachapoyas es "Generar desarrollo económico, social y ambiental en beneficio de la población a trvés de la prestación de servicios públicos y a un manejo eficiente y eficaz de los recursos públicos".

OBJETIVO ESTRATEGICO (PEI 2019-2023)

Fortalecer la gestión institucional

ACCION ESTRATEGICA (PEI 2019-2023)

Sistemas de gestión institucional con enfoque de procesos implementado en la municipalidad.

PRODUCTO

Contabilizaciones de Operaciones Registradas en el SIAF.
Elaboración de Reportes de los Estados Financieros SIAF-MEF
Conciliación Contable de Bienes
Consolidación de Estados Financieros y Presupuestales

DIAGNOSTICO SITUACIONAL

DEBILIDADES (A inicios del período)	FORTALEZAS
Falta de personal profesional, carencia de capacitaciones y de sinceramiento de la información contable, observaciones de auditorías.	*Personal involucrado en el mejoramiento de la información contable, apoyo continuo por parte de la alta gerencia.*
AMENAZAS	**OPORTUNIDADES**
Rotaciones imprevistas del personal del área y de las áreas que brindan información para la elaboración contable.	Ofertas constantes en capacitaciones contables, uso de plataformas web que ayudan al mejor control contable.

Responsable Unidad Orgánica

Elaboración: _____

MUNICIPALIDAD PROVINCIAL DE CHACHAPOYAS

FORMATO 1.2

CUADRO SUSTENTARIO PARA PRIORIZACION DE ACCIONES ESTRATEGICAS AL 2020
UNIDAD ORGANICA: SUB GERENCIA DE CONTABILIDAD

Juntos haciendo HISTORIA

OBJETIVO ESTRATEGICO PEI (1)	PRODUCTO (2)	INDICADOR (3)	EJECUTADO 2018 (4)	META 2020 (5)	N	ACCIONES ESTRATEGICAS (6)	ACTIVIDADES (7)	UNIDAD DE MEDIDA (8)	EJECUCION FISICA 2018 (9)	META DE PRODUCCION FISICA 2020 (10)	RESULTADOS AL 31 DE DICIEMBRE DEL 2020 (11)	META PRESUPUESTAL (12)		
												Bns y Serv	Personal CAS	Total
Fortalecer la gestión institucional	Contabilizaciones de Operaciones Registradas en el SIAF.	**Indicador de producción física**: Operaciones Registradas	3381	3400	1	**Sistemas de gestión institucional con enfoque de procesos implementado en la municipalidad.**	1.1. Revisión de metas y clasificadores de gastos e ingresos	Acción	3381	3400	Operaciones registradas en el SIAF_SP al 100%	13,981.48	36,000.00	49,981.48
							1.2. Revisión de la documentación sustentatoria del gasto	Acción						
		Formula: N° de Operaciones Registradas en el Año					1.3. Realizar el registro de gasto devengado en el SIAF_SP	Acción						
		Descripcion del indicador: Mideel Numero de Operaciones Registradas con Relación al Año Anterior					1. 4. Realizar la contabilización del gasto o ingreso	Acción						

Responsable Unidad Orgánica

Responsable de Elaboración:
NOMBRE Y AP.: _____
DNI.: _____

MUNICIPALIDAD PROVINCIAL DE CHACHAPOYAS V°B° SUB GERENCIA DE PLANIFICACION

MUNICIPALIDAD PROVINCIAL CHACHAPOYAS SUB GERENCIA DE PLANIFICACION, PRESUPUESTO Y ACONDICIONAMIENTO DE LA GESTION INSTITUCIONAL

MUNICIPALIDAD PROVINCIAL DE CHACHAPOYAS

FORMATO 1.2

CUADRO SUSTENTARIO PARA PRIORIZACION DE ACCIONES ESTRATEGICAS AL 2020
UNIDAD ORGANICA: SUB GERENCIA DE CONTABILIDAD

Juntos haciendo HISTORIA

OBJETIVO ESTRATEGICO PEI (1)	PRODUCTO (2)	INDICADOR (3)	EJECUTADO 2018(4)	META 2020 (5)	Nº	ACCIONES ESTRATEGICAS (6)	ACTIVIDADES (7)	UNIDAD DE MEDIDA (8)	EJECUCION FISICA 2018 (9)	META DE PRODUCCION FISICA 2020 (10)	RESULTADOS AL 31 DE DICIEMBRE DEL 2020 (11)	META PRESUPUESTAL (12)
Fortalecer la gestión institucional	Elaboración de Reportes de los Estados Financieros SIAF-MEF.	**Indicador de producción fisica:** Estados Financieros Elaborados	48	48	**1**	Sistemas de gestión institucional con enfoque de procesos implementado en la municipalidad.	1.1. Elaboración de Notas Contables	Registro	12	12	Estados Financieros elaborados al 100%	S/. 1,143.88
							1.2. Registro de la información de almacenes	Registro	12	12		S/. 1,143.88
		Formula: N° de acciones para elaboracion de Estados Financieros					1.3. Procesamiento de los registros en el SIAF_SP	Proceso	12	12		S/. 1,143.88
		Descripcion del indicador: Mide el numero de acciones realizadas para la elaboracion de los Estados Financieros					1.4. Procesamiento de la información contable y presupuestal via web	Proceso	12	12		S/. 1,143.87

Responsable Unidad Orgánica

Responsable de Elaboración:
NOMBRE Y AP.: _____
DNI.: _____

MUNICIPALIDAD PROVINCIAL DE CHACHAPOYAS
VºBº
SUB GERENCIA DE PLANIFICACION

MUNICIPALIDAD PROVINCIAL CHACHAPOYAS
GERENCIA DE PLANIFICACIÓN, PRESUPUESTO Y ACONDICIONAMIENTO TERRITORIAL

MUNICIPALIDAD PROVINCIAL DE CHACHAPOYAS

FORMATO 1.2

CUADRO SUSTENTARIO PARA PRIORIZACION DE ACCIONES ESTRATEGICAS AL 2020
UNIDAD ORGANICA: SUB GERENCIA DE CONTABILIDAD

Juntos haciendo HISTORIA

OBJETIVO ESTRATEGICO PEI (1)	PRODUCTO (2)	INDICADOR (3)	EJECUTADO 2018(4)	META 2020 (5)	N°	ACCIONES ESTRATEGICAS (6)	ACTIVIDADES (7)	UNIDAD DE MEDIDA (8)	EJECUCION FISICA 2018 (9)	META DE PRODUCCION FISICA 2020 (10)	RESULTADOS AL 31 DE DICIEMBRE DEL 2020 (11)	META PRESUPUESTAL (12)
Fortalecer la gestión institucional	Conciliación Contable de Bienes	**Indicador de producción fisica**: Cuentas Contables de Bienes Conciliadas	36	36	1	**Sistemas de gestión institucional con enfoque de procesos implementado en la municipalidad.**	1.1. Análisis de cuentas contables de bienes	Analisis	12	12	Conciliación Contable de Bienes al 100%	6,867.74
		Formula: Acciones de Conciliacion de Cuentas Contables de Bienes					1.2. Elaboración de Notas Contables	Registro	12	12		6,867.73
		Descripcion del indicador: Mide en numero de acciones realizadas para la conciliacion de las Cuentas Contables de Bienes					1.3. Conciliación del movimiento de almacenes	Acción	12	12		6,867.73

Responsable Unidad Orgánica

Responsable de Elaboración:
NOMBRE Y AP.: _____
DNI.: _____

MUNICIPALIDAD PROVINCIAL DE CHACHAPOYAS
V°B°
SUB GERENCIA DE PLANIFICACION

MUNICIPALIDAD PROVINCIAL CHACHAPOYAS
GERENCIA DE PLANIFICACIÓN, PRESUPUESTO Y MODERNIZACIÓN DE LA GESTIÓN INSTITUCIONAL

MUNICIPALIDAD PROVINCIAL DE CHACHAPOYAS

FORMATO 1.2

CUADRO SUSTENTARIO PARA PRIORIZACION DE ACCIONES ESTRATEGICAS AL 2020
UNIDAD ORGANICA: SUB GERENCIA DE CONTABILIDAD

Juntos haciendo HISTORIA

OBJETIVO ESTRATEGICO PEI (1)	PRODUCTO (2)	INDICADOR (3)	EJECUTADO 2018 (4)	META 2020 (5)	N°	ACCIONES ESTRATEGICAS (6)	ACTIVIDADES (7)	UNIDAD DE MEDIDA (8)	EJECUCION FISICA 2018 (9)	META DE PRODUCCION FISICA 2020 (10)	RESULTADOS AL 31 DE DICIEMBRE DEL 2020 (11)	META PRESUPUESTAL (12)
Fortalecer la gestión institucional	Consolidación de Estados Financieros y Presupuestales.	**Indicador de producción fisica:** Estados Financieros y Presupuestales Consolidados **Formula: Acciones de Consolidacion de** Estados Financieros y Presupuestales **Descripcion del indicador:** Mide las acciones realizadas para la consolidacion de los Estados Financieros y Presupuestales	4	4	1	**Sistemas de gestión institucional con enfoque de procesos implementado en la municipalidad.**	1.1. Procesamiento de los registros en el SIAF_SP 1.2.Procesamiento de los registros módulo contable web	Acción	4	4	Estados Financieros consolidados al 100%	S/. 11,760.00

Responsable Unidad Orgánica

Responsable de Elaboración:
NOMBRE Y AP.: _____
DNI.: _____

MUNICIPALIDAD PROVINCIAL DE CHACHAPOYAS V°B° SUB GERENCIA DE PLANIFICACION

MUNICIPALIDAD PROVINCIAL CHACHAPOYAS GERENCIA DE PLANIFICACIÓN, PRESUPUESTO Y MODERNIZACIÓN DE LA GESTIÓN INSTITUCIONAL

MUNICIPALIDAD PROVINCIAL DE CHACHAPOYAS

Juntos haciendo HISTORIA

FORMATO 1.3

MATRIZ DE PROGRAMACIÓN MENSUAL POR ACTIVIDADES – POI 2020

UNIDAD ORGÁNICA: SUB GERENCIA DE CONTABILIDAD

OBJETIVO ESTRATEGICO INSTITUCIONAL (según PEI 2019-2023): FORTALECER LAS GESTIÓN INTITUCIONAL

N°	Actividades Operativas	Actividades Operativas Acciones	Unidad de Medida	Meta 2020	Meta Mensual																		
					Enero				Febrero				Marzo				Abril				Mayo		
01	Contabilizaciones de Operaciones Registradas en el SIAF.		N° de Operaciones Registradas en el Año	3400	285	285	285	855	280	285	280	845	285	285	285	855	280	280	285	845		
1	Sistemas de gestión institucional con enfoque de procesos implementado en la municipalidad	1.1. Revisión de Metas y Clasificadores de Gastos e Ingresos 1.2. Revisión de la Documentación Sustentatoria del Gasto 1.3. Realizar el Registro de Gasto Devengado en el SIAF_SP 1.4. Realizar la Contabilización del Gasto o Ingreso	Acción	**3400**	285	285	285	855	280	280	285	845	285	285	285	855	280	280	285	845	S/. 49,981.48	SUB GERENCIA DE CONTABILIDAD

Responsable

Elaboración:

MUNICIPALIDAD PROVINCIAL DE CHACHAPOYAS
V°B°
SUB GERENCIA DE PLANIFICACIÓN

MUNICIPALIDAD PROVINCIAL CHACHAPOYAS
GERENCIA DE PLANIFICACIÓN, PRESUPUESTO Y MODERNIZACIÓN DE LA GESTIÓN INSTITUCIONAL

FORMATO 1.3

MATRIZ DE PROGRAMACIÓN MENSUAL POR ACTIVIDADES – POI 2020

UNIDAD ORGÁNICA: SUB GERENCIA DE CONTABILIDAD

Juntos haciendo HISTORIA

OBJETIVO ESTRATEGICO INSTITUCIONAL (según PEI 2019-2023): FORTALECER LA GESTIÓN INSTITUCIONAL

N°	ACCIONES ESTRATEGICAS / ACTIVIDADES		INDICADOR DE PRODUCTO	META PRODUCTO (2020)	PROGRAMACIÓN DE EJECUCIÓN FÍSICA																	META PRESUPUESTAL (S/)	RESPONSABLE DE LA ACTIVIDAD
					I TRIM				II TRIM				III TRIM				IV TRIM						
01	Elaboración de Reportes de los Estados Financieros SIAF-MEF		N° de acciones para elaboracion de Estados Financieros	48	4	4	4	12	4	4	4	12	4	4	4	12	4	4	4	12		
1	Sistemas de gestión institucional con enfoque de procesos implementado en la municipalidad	1.1. Elaboración de Notas Contables	Registro	12	1	1	1	3	1	1	1	3	1	1	1	3	1	1	1	3	S/. 1,143.88	SUB GERENCIA DE CONTABILIDAD
		1.2. Registro de la información de Almacenes	Registro	12	1	1	1	3	1	1	1	3	1	1	1	3	1	1	1	3	S/. 1,143.88	
		1.3. Procesamiento de los Registros en el SIAF_SP	Proceso	12	1	1	1	3	1	1	1	3	1	1	1	3	1	1	1	3	S/. 1,143.88	
		1.4. Procesamiento de la Información Contable y Presupuestal via web	Proceso	12	1	1	1	3	1	1	1	3	1	1	1	3	1	1	1	3	S/. 1,143.87	

Responsable Unidad Orgánica

Elaboración: _____

CHACHAPOYAS

FORMATO 1.3

MATRIZ DE PROGRAMACIÓN MENSUAL POR ACTIVIDADES – POI 2020

UNIDAD ORGÁNICA: SUB GERENCIA DE CONTABILIDAD

Juntos haciendo HISTORIA

OBJETIVO ESTRATEGICO INSTITUCIONAL (según PEI 2019-2023):FORTALECER LA GESTIÓN INSTITUCIONAL

N°	PRODUCTO ACCIONES ESTRATEGICAS, ACTIVIDADES		INDICADOR DE PRODUCTO (5)	META PRODUCTO 2020 (6)	PERIODO DE EJECUCIÓN																	META PRESUPUESTAL (8)	PERSONA A CARGO DE LA ACTIVIDAD (9)
					I			I TRIM				II TRIM				III TRIM				IV TRIM			
01	Conciliación Contable de Bienes		Cuentas Contables de Bienes Conciliadas	36	3	3	3	9	3	3	3	9	3	3	3	9	3	3	3	9		
1	Sistemas de gestión institucional con enfoque de procesos implementado en la municipalidad	1.1. Análisis de Cuentas Contables	Analisis	12	1	1	1	3	1	1	1	3	1	1	1	3	1	1	1	3	S/. 6,867.74	SUB GERENCIA DE CONTABILIDAD
		1.2. Elaboración de Notas Contables	Registro	12	1	1	1	3	1	1	1	3	1	1	1	3	1	1	1	3	S/. 6,867.73	
		1.3. Conciliación Movimiento de Almacenes	Acción	12	1	1	1	3	1	1	1	3	1	1	1	3	1	1	1	3	S/. 6,867.73	

Responsable Unidad

Elaboración:

MUNICIPALIDAD PROVINCIAL DE CHACHAPOYAS
VºBº
SUBGERENCIA DE PLANIFICACIÓN

MUNICIPALIDAD PROVINCIAL CHACHAPOYAS
GERENCIA DE PLANEAMIENTO, PRESUPUESTO Y MODERNIZACIÓN DE LA GESTIÓN INSTITUCIONAL

MUNICIPALIDAD PROVINCIAL DE CHACHAPOYAS

FORMATO 1.3

MATRIZ DE PROGRAMACIÓN MENSUAL POR ACTIVIDADES – POI 2020

UNIDAD ORGÁNICA: SUB GERENCIA DE CONTABILIDAD

Juntos haciendo HISTORIA

OBJETIVO ESTRATEGICO INSTITUCIONAL (según PEI 2019-2023):FORTALECER LA GESTIÓN INSTITUCIONAL

N°	PRODUCTO / ACCIONES ESTRATEGICAS / ACTIVIDADES		INDICADOR DE PRODUCTO	META PRODUCTO 2020	PERIODO DE EJECUCIÓN 2020																	
					[illegible]	[illegible]	I TRIM	[illegible]	[illegible]	[illegible]	II TRIM	[illegible]	[illegible]	III TRIM	[illegible]	[illegible]	IV TRIM	[illegible]	[illegible]	[illegible]	[illegible]
01	Consolidación de Estados Financieros y Presupuestales.		Acciones de Consolidacion de Estados Financieros y Presupuestales	4	0	0	1	1	0	0	1	1	0	0	1	1	0	0	1	1		
1	Sistemas de gestión institucional con enfoque de procesos implementado en la municipalidad	1.1.Procesamiento de los Registros en el SIAF_SP	Acción	4	0	0	1	1	0	0	1	1	0	0	1	1	0	0	1	1	S/. 11,760	SUB GERENCIA DE CONTABILIDAD
		1.2.Procesamiento de los Registros Módulo Contable Web																				

Responsable Unidad

Elaboración:

MUNICIPALIDAD PROVINCIAL DE CHACHAPOYAS V°B° SUB GERENCIA DE PLANIFICACIÓN

MUNICIPALIDAD PROVINCIAL CHACHAPOYAS GERENCIA DE PLANIFICACIÓN, PRESUPUESTO Y MODERNIZACIÓN DE LA GESTIÓN INSTITUCIONAL

MUNICIPALIDAD PROVINCIAL DE
CHACHAPOYAS

CHACHAPOYAS

FORMATO 1.1

"FORMATO UNICO DE INFORMACION GENERAL"

PLAN OPERATIVO INSTITUCIONAL 2020

CADENA FUNCIONAL	
Programa	90001 ACCIONES CENTRALES
Prod-Pry	3999999 SIN PRODUCTO
Act-Obra	5.000003 GESTIÓN ADMINISTRATIVA
funcion	03 PLANEAMIENTO, GESTIÓN Y RESERVA DE CONTINGENCIA
Divis_Fun	006 GESTIÓN
Grupo_Fun	0008 ASESORAMIENTO Y APOYO
Meta	
Finalidad	0000886 GERENCIAR RECURSOS MATERIALES, HUMANOS Y FINANCIEROS
Secuencia Funcional (Sec - Fun)	
Rubro	FONCOMUN, IM Y RDR
	SUB GERENCIA DE TESORERIA

VISION (PDPC 2019-2021)

La población de la provincia de Chachapoyas al año 2021, ejerce sus derechos ciudadanos con equidad y justicia, pues cuenta con espacios democráticos de toma de decisiones; accede a servicios de alta calidad en educación, salud y saneamiento básico; posee espacios de convivencia seguros, inclusivos y sin violencia, donde se respeta la diversidad cultural y se preserva el ambiente; su economía es sostenible en virtud a la interconexión de su territorio con el circuito turístico nororiental, las adecuadas vías de comunicación entre sus centros poblados y los de producción agropecuaria e industrial y la competitividad surgida de la tecnología desarrollada y la elevada humanidad de su gente

MISION (PEI 2019-2023)

La Misión Institucional de la Municipalidad Provincial de chachapoyas es "Generar desarrollo económico, social y ambiental en beneficio de la población a através de la prestación de servicios públicos y a un manejo eficinte y eficaz de los recursos públicos".

OBJETIVO ESTRATEGICO (PEI 2019-2023)

3. Fortalecimiento de la gestión institucional

ACCION ESTRATEGICA (PEI 2019-2023)

3.3 Instrumentos de gestión actualizados en beneficio de la administración municipal

PROCESOS

1. Comprobantes de pago.
2. Custodia de cartas fianzas.
3. Registro de ingresos.

DIAGNOSTICO SITUACIONAL

Observaciones recurrentes sobre los expedientes de pago, recepcionados de las Sub Gerencias de Administracion y Finanzas para el tramite de pago (compromiso, devengado, girado y pagado)	*Analisis con el personal sobre normativas para control de ejecucion del gasto e ingreso.*
Falta de capacitacion al personal en las normativas vigentes de ejecucion de gasto e ingreso	*Contar con herramientas informaticas para el personal que realiza la supervision y control de los ingresos y gastos.*
Incremento de observaciones sobre los expediente de ingresos y gastos	*Centralizar las cuentas corrientes de la Entidad, con la finalidad de realizar pagos oportunos a los proveedores mediante la cuenta interbancaria - CCI*
Deterioro de los equipos informaticos lo cual puede perjudicar el desarrollo de las labores diarias del personal	

Responsable Unidad Orgánica

Elaboración:

CHACHAPOYAS

FORMATO 1.2

CUADRO SUSTENTARIO PARA PRIORIZACION DE ACCIONES ESTRATEGICAS AL 2020

UNIDAD ORGANICA: SUB GERENCIA TESORERIA

OBJETIVO ESTRATÉGICO	PROCESO	INDICADORES	EJECUTADO 2019	META 2020	N°	ACCIONES ESTRATÉGICAS	ACTIVIDADES	UNIDAD DE MEDIDA	EJECUCION FISICA	META DE PRODUCCION FISICA	RESULTADOS AL 31 DE DICIEMBRE DEL 2020	META PRESUPUESTAL		
												[illegible]	[illegible]	[illegible]
3. Fortalecer la gestión institucional	Comprobantes de pago	**Indicador de producción física:** comprobantes de pago girados	7274	7500	1	Instrumentos de gestión actualizados en beneficio de la administración municipal	1.1. Tramitacion de O/S, O/C y planillas para el pago a Proveedores y demas obligaciones Institucionales y posterior Archivo.	Expediente de pago	7274	7500	Eleva el nivel de supervisión, control y registro de ejecucion del gasto para fines de asegurar el financiamiento de las contrataciones en suministro de bienes servicios, obras y otros conforme a la Normatividad vigentes.	12,717.80	36,000.00	48,717.80
		Fórmula: actividad 1.2					1.2. Elaboracion de informes tecnicos de observacion de expedientes de pago	Informe		4		282.62	0.00	282.62
							1.3. Elaboracion del calendario de pagos	Actividad Efectuada		12		0.00	0.00	0.00
		Descripcion del indicador: numero de cobrantes de pago girados					1.4. Elaboración del flujo de caja mensual	Reporte	12	12		563.56	0.00	563.56
	Custodia de cartas fianzas	**Indicador de producción física:** Cartas finza vigentes	30	12			1.5. Confirmacion de autenticidad (Datos de la Carta Fianza)	carta fianza	30	12	cartas fianza vigentes al 100%	360.00	0.00	360.00
		Formula: actividad 1.5					1.6 Renovacion de Carta Fianza	carta fianza	30	12		4,109.56	0.00	4,109.56
							1.7. Devolucion de Carta Fianza	carta fianza	30	12		760.20	0.00	760.20
		Descripcion del indicador: numero de cartas finza vigentes					1.8. Ejecucion de Carta fianza	Informe	6	1		6,506.00	0.00	6,506.00
	Registro de ingresos	**Indicador de producción física:** Recaudacion de Ingresos.	244	312			1.9. Registro de recaudacion de ingreso en el sistema SIAF	Registro	244	312	Registrar los ingresos al 100%	10,325.98	14,400.00	24,725.98
		Formula: Actidad 1.9					1.10. Elaboracion de informe mensual de ingresos	Informe	12	12		337.56	0.00	337.56
		Descripcion del indicador: Mide el numero de registros de ingresos realizados oportunamente					1.11. Validacion del sistema de caja con el sistema SIAF	Recibo de ingreso	244	12		337.56	0.00	337.56

Responsable Unidad Orgánica

Responsable de Elaboración:
NOMBRE Y AP.: _____
DNI.: _____

MUNICIPALIDAD PROVINCIAL DE CHACHAPOYAS
VºBº
SUB GERENCIA DE PLANIFICACIÓN

MUNICIPALIDAD PROVINCIAL
GERENCIA DE PLANIFICACIÓN, PRESUPUESTO Y MODERNIZACIÓN DE LA GESTIÓN INSTITUCIONAL
CHACHAPOYAS

CHACHAPOYAS

FORMATO 1.3

MATRIZ DE PROGRAMACIÓN MENSUAL POR ACTIVIDADES – POI 2020

UNIDAD ORGÁNICA: SUB GERENCIA TESORERIA

OBJETIVO ESTRATEGICO INSTITUCIONAL (según PEI 2019-2023): fortalecimiento de la gestión institucional

1	Comprobantes de pago		Comprobantes de pago girados	7,500	385	476	503	1364	642	766	655	2063	880	655	485	2020	863	476	714	2053	49,563.98	ERMELITA VALQUI
3.3	Instrumentos de gestión actualizados en beneficio de la administración municipal	1.1 Tramitacion de O/S, O/C y planillas para el pago a Proveedor es y demas obligaciones Institucionales y posterior Archivo.	Expediente de pago	7500	385	476	503	1364	642	766	655	2063	880	655	485	2020	863	476	714	2053	S/. 48,717.80	ERMELITA VALQUI
		1.2. Elaboracion de informes tecnicos de observacion de expedientes de pago	Informe	4			1	1		1		1		1		1			1	1	S/. 282.62	ERMELITA VALQUI
		1.3. Elaboracion del calendario de pagos	Actividad Efectuada	12	1	1	1	3	1	1	1	3	1	1	1	3	1	1	1	3	S/. 0.00	ERMELITA VALQUI
		1.4. Elaboración del flujo de caja mensual	Reporte	12	1	1	1	3	1	1	1	3	1	1	1	3	1	1	1	3	S/. 563.56	ERMELITA VALQUI
2	Custodia de cartas fianzas		Cartas fianzas vigentes	12		2	2	4		2		2		2		2	2		2	4	11,735.78	
3.3	Instrumentos de gestión actualizados en beneficio de la administración	1.5. Confirmacion de autenticidad (Datos de la Carta Fianza)	carta fianza	12	0	2	2	4	0	2	0	2	0	2	0	2	2		2	4	S/. 360.00	ERMELITA VALQUI
		1.6 Renovacion de Carta Fianza	carta fianza	12	0	2	2	4	0	2	0	2	0	2	0	2	2		2	4	S/. 4,109.56	ERMELITA VALQUI
		1.7 Devolucion de Carta Fianza	carta fianza	12	0	2	2	4	0	2	0	2	0	2	0	2	2		2	4	S/. 760.20	ERMELITA VALQUI
		1.8. Ejecucion de Carta fianza	Informe	1	0	0	0	0	0	0	0	0	0	1	0	1	0	0	0	0	S/. 6,506.00	ERMELITA VALQUI
3	Registro de ingresos		Recaudacion de ingresos.	312	27	25	27	79	25	25	27	77	24	26	27	77	27	26	26	79	25,401.10	
Instrumentos de gestión actualizados en beneficio de la administración municipal		1.9 Registro de recaudacion de ingreso en el sistema SIAF	Registro	312	27	25	27	79	25	25	27	77	24	26	27	77	27	26	26	79	S/. 24,725.98	ERMELITA VALQUI
		1.10. Elaboracion de Informe mensual de ingresos	Informe	12	1	1	1	3	1	1	1	3	1	1	1	3	1	1	1	3	S/. 337.56	
		1.11. Validacion del sistema de caja con el sistema SIAF	Recibo de ingreso	12	27	28	27	82	25	25	27	77	24	26	27	77	27	26	26	79	S/. 337.56	ERMELITA VALQUI

Responsable Unidad Orgánica

Elaboración:

MUNICIPALIDAD PROVINCIAL DE CHACHAPOYAS
V°B°
SUB GERENCIA DE PLANIFICACION

MUNICIPALIDAD PROVINCIAL
GERENCIA DE PLANIFICACION, PRESUPUESTO Y MODERNIZACION DE GESTION INSTITUCIONAL
CHACHAPOYAS

MUNICIPALIDAD PROVINCIAL DE
CHACHAPOYAS

CHACHAPOYAS

FORMATO 1.1

"FORMATO UNICO DE INFORMACION GENERAL"

PLAN OPERATIVO INSTITUCIONAL 2020

CADENA FUNCIONAL	
Programa	9001 ACCIONES CENTRALES
Prod-Pry	3999999 SIN PRODUCTO
Act-Obra	5000001 PLANEAMIENTO Y PRESUPUESTO
funcion	03 PLANEAMIENTO, GESTIÓN Y RESERVA DE CONTINGENCIA
Divis_Fun	004 PLANEAMIENTO GUBERNAMENTAL
Grupo_Fun	0005 PLANEAMIENTO INSTITUCIONAL
Meta	07 ACCIONES
Finalidad	00001 DESARROLLAR EL PLANEAMIENTO DE LA GESTIÓN
Secuencia Funcional (Sec - Fun)	
Rubro	FONCOMUN, IM Y RDR
Unidad Orgánica	GERENCIA DE PLANIFICACION, PRESUPUESTO Y MODERNIZACION DE LA GESTION INSTITUCIONAL

VISION (PDPC 2013-2021)

La población de la provincia de Chachapoyas al año 2021, ejerce sus derechos ciudadanos con equidad y justicia, pues cuenta con espacios democráticos de toma de decisiones; accede a servicios de alta calidad en educación, salud y saneamiento básico; posee espacios de convivencia seguros, inclusivos y sin violencia, donde se respeta la diversidad cultural y se preserva el ambiente; su economía es sostenible en virtud a la interconexión de su territorio con el circuito turístico nororiental, las adecuadas vías de comunicación entre sus centros poblados y los de producción agropecuaria e industrial y la competitividad surgida de la tecnología desarrollada y la elevada humanidad de su gente

MISION (PEI 2019-2023)

La Misión Institucional de la Municipalidad Provincial de Chachapoyas es "Generar desarrollo económico, social y ambiental en beneficio de la población a través de la prestación de servicios públicos y a un manejo eficiente y eficaz de los recursos públicos".

OBJETIVO ESTRATEGICO (PEI 2019-2023)

Fortalecer la gestión institucional

ACCION ESTRATEGICA (PEI 2019-2023)

3.4. Sistemas de gestión institucional con enfoque de procesos implementado en la municipalidad.

PRODUCTO

1. Gestion presupuestal.
2. Gestión de la Modernización Municipal

DIAGNOSTICO SITUACIONAL

DEBILIDADES	FORTALEZAS
. Retraso en la atencion de documentos por sobrecargo de trabajo.	. Se cuenta con personal dinamico y proactivo.
. Escases de personal para cumplimiento de las diversas actividades.	. Se cuenta con equipo de computo para cada trabajador.
. Recursos Escasos	. Gestion constante para asignacion de recursos para la realizacion de obras en la ciudad.
AMENAZAS	**OPORTUNIDADES**
. Escaso apoyo de la Gerencia para mejorar la gestion. . Dificultad de los servidores para adecuarse a la modernización.	. Politica de la modernización realizado por el gobierno central

Responsable Unidad Orgánica

Elaboración: _____

MUNICIPALIDAD PROVINCIAL DE CHACHAPOYAS — Vº Bº — SUB GERENCIA DE PLANIFICACION

MUNICIPALIDAD PROVINCIAL CHACHAPOYAS — GERENCIA DE PLANIFICACION, PRESUPUESTO Y MODERNIZACION DE LA GESTION INSTITUCIONAL

CHACHAPOYAS

FORMATO 1.2

CUADRO SUSTENTARIO PARA PRIORIZACION DE ACCIONES ESTRATEGICAS AL 2020

UNIDAD ORGANICA: GERENCIA DE PLANIFICACION, PRESUPUESTO Y MODERNIZACION DE LA GESTION INSTITUCIONAL

OBJETIVO ESTRATEGICO (PEI)	PRODUCTO (2)	INDICADOR (3)	EJECUTADO 2018 (4)	META 2020 (5)	N°	ACCIONES ESTRATEGICAS (6)	ACTIVIDADES (7)	UNIDAD DE MEDIDA (8)	EJECUCION FISICA 2018 (9)	META DE PRODUCCION FISICA 2020 (10)	RESULTADOS AL 30 DE DICIEMBRE DEL 2020 (11)	META PRESUPUESTAL (12)		
												[illegible]	[illegible]	[illegible]
3. Fortalecer la gestión institucional	Gestión presupuestal	**Indicador de produccion fisica:** porcentaje de ejecución presupuestal		95%	1	Sistemas de gestión institucional con enfoque de procesos implementado en la municipalidad	1.1. Dirigir y supervisar las actividades orientadas al cumplimiento del proceso de planificación para el cumplimiento de los objetivos y metas institucionales .	Acción		4	Contar con iformación sistematizada de las modicaciones presupuestales de acuerdo al marco legal con control constante y oportuno de cada unidad organica para la toma de decisiones estableciendo lineamientos para la elaboración del presupuesto institucional identificando productos para mejores niveles de eficiencia y eficacia en la gestion Municipal fomentando la transparencia de la gestión.	697.76	0	697.76
		Formula: Resultado de actividades					1.2. Organizar, conducir y supervisar el Proceso Presupuestario Institucional y el Participativo en coordinación con el Concejo de Coordinación Local Provincial.	Acción		4		923.55	50640	51,563.55
		Descripcion de indicador: mide el gasto total realizado del presupuesto asignado					1.3. Dirigir y supervisar las actividades de la Oficina de Programación e Inversiones Multianual(OPMI) conforme a las regulaciones y normas del Ministerio de Economía y Finanzas.	Acción		4		33.50	0	33.50
							1.4. Supervisar el cumplimiento de metas de los ingresos propuestos y proponer medidas correctivas si fuese necesario, en coordinación con la Gerencia de Administración y Finanzas.	Informes Mensuales		12		646.64		646.64
	Documentos de Gestion Vigentes	**Indicador de produccion:** N° de documentos de gestion vigentes		4	2		2.1. Asesorar a la Alta Gerencia y demás dependencias en materia de planeamiento y diseño de las políticas institucionales.	Informes Tecnicos		8	Contar con ducumentos de gestion actualizados y mejorados con adecuación y mejora continua de los procesos de cada unidad organica, capacitacion continua en los procesos de simplificacion administrativa.	506.00	0	506.00
		Formula: Producto actividad 2.1												
		descripcion de indicador: mide el total de documentos de gestion actualizados acorde a la normas de simplificacion administrativa					2.2. Dirigir y supervisar al cumplimiento de mordernización que permitan consolidar la gestión institucional de conformidad con la normatividad vigente.	Acción		2		444.00	0	444.00

MUNICIPALIDAD PROVINCIAL DE CHACHAPOYAS
V°B°
SUB GERENCIA DE PLANIFICACION

MUNICIPALIDAD PROVINCIAL
GERENCIA DE PLANIFICACION, PRESUPUESTO Y MODERNIZACION DE LA GESTION INSTITUCIONAL
CHACHAPOYAS

MUNICIPALIDAD PROVINCIAL DE CHACHAPOYAS

FORMATO 1.3

MATRIZ DE PROGRAMACIÓN MENSUAL POR ACTIVIDADES – POI 2020

UNIDAD ORGÁNICA: GERENCIA DE PLANIFICACION, PRESUPUESTO Y MODERNIZACION DE LA GESTION INSTITUCIONAL

OBJETIVO ESTRATEGICO INSTITUCIONAL (según PEI 2019-2023): FORTALECER LA GESTIÓN INSTITUCIONAL

	Gestión presupuestal		porcentaje de ejecucion presupuestal	95%	5%	5%	10%	20%	10%	10%	10%	30%	10%	10%	10%	30%	5%	5%	5%	15%		GPPM
1	Sistemas de gestión institucional con enfoque de procesos implementado en la municipalidad.	1.1. Dirigir y supervisar las actividades orientadas al cumplimiento del proceso de planificación para el cumplimiento de los objetivos y metas institucionales .	Acción	4	0	0	1	1	0	0	1	1	0	0	1	1	0	0	1	1	697.76	GPPM
		1.2. Organizar, conducir y supervisar el Proceso Presupuestario Institucional y el Participativo en coordinación con el Concejo de Coordinación Local Provincial.	Acción	4	0	1	0	1	0	0	1	1	0	1	0	1	0	1	0	1	51,563.55	GPPM
		1.3. Dirigir y supervisar las actividades de la Oficina de Programación e Inversiones Multianual(OPMI) conforme a las regulaciones y normas del Ministerio de Economía y Finanzas.	Acción	4	0	0	3	3	1	0	0	1	0	0	0	0	0	0	0	0	33.50	GPPM
		1.4. Supervisar el cumplimiento de metas de los ingresos propuestos y proponer medidas correctivas si fuese necesario, en coordinación con la Gerencia de Administración y Finanzas.	Informes Mensuales	12	1	1	1	3	1	1	1	3	1	1	1	3	1	1	1	3	646.64	GPPM
	Documentos de Gestion Vigentes		N° de documentos de gestion vigentes	4	0	0	1	1	0	0	1	1	0	0	1	1	0	0	1	1		GPPM
2	Sistemas de gestión institucional con enfoque de procesos implementado en la municipalidad.	2.1. Asesorar a la Alta Gerencia y demás dependencias en materia de planeamiento y diseño de las políticas institucionales.	Informes Tecnicos	8	0	1	1	2	0	1	1	2	0	1	1	2	1	1	0	2	506.00	GPPM
		2.2. Dirigir y supervisar al cumplimiento de modernización que permitan consolidar la gestión institucional de conformidad con la normatividad vigente.	Acción	2	0	0	0	0	0	0	1	1	0	0	0	0	0	0	1	1	444.00	GPPM

Responsable Unidad Orgánica

Elaboración: _____

MUNICIPALIDAD PROVINCIAL DE CHACHAPOYAS
V°B°
SUB GERENCIA DE PLANIFICACION

MUNICIPALIDAD PROVINCIAL CHACHAPOYAS
GERENCIA DE PLANIFICACIÓN, PRESUPUESTO Y MODERNIZACIÓN DE LA GESTIÓN INSTITUCIONAL

CHACHAPOYAS

FORMATO 1.1

"FORMATO UNICO DE INFORMACION GENERAL"

PLAN OPERATIVO INSTITUCIONAL 2020

CADENA FUNCIONAL	
Programa	9001 ACCIONES CENTRALES
Prod-Pry	3999999 SIN PRODUCTO
Act-Obra	5000001 PLANEAMIENTO Y PRESUPUESTO
funcion	03 PLANEAMIENTO, GESTIÓN Y RESERVA DE CONTINGENCIA
Divis_Fun	004 PLANEAMIENTO GUBERNAMENTAL
Grupo_Fun	0005 PLANEAMIENTO INSTITUCIONAL
Meta	00001 DESARROLLAR EL PLANEAMIENTO DE LA GESTIÓN.
Finalidad	00001 DESARROLLAR EL PLANEAMIENTO DE LA GESTIÓN.
Secuencia Funcional (Sec - Fun)	
Rubro	
Unidad Orgánica	SUB GERENCIA DE PLANIFICACIÓN

VISION (PDPC 2013-2021)

La población de la provincia de Chachapoyas al año 2021, ejerce sus derechos ciudadanos con equidad y justicia, pues cuenta con espacios democráticos de toma de decisiones; accede a servicios de alta calidad en educación, salud y saneamiento básico; posee espacios de convivencia seguros, inclusivos y sin violencia, donde se respeta la diversidad cultural y se preserva el ambiente; su economía es sostenible en virtud a la interconexión de su territorio con el circuito turístico nororiental, las adecuadas vías de comunicación entre sus centros poblados y los de producción agropecuaria e industrial y la competitividad surgida de la tecnología desarrollada y la elevada humanidad de su gente.

MISION (PEI 2019-2023)

La Misión Institucional de la Municipalidad Provincial de chachapoyas es " Generar desarrollo económico, social y ambiental en beneficio de la población a través de la prestación de servicios y a un manejo eficiente y eficaz de los recursos públicos".

OBJETIVO ESTRATEGICO (PEI 2019-2023)

Fortalecer la Gestión Institucional

ACCION ESTRATEGICA (PEI 2019-2023)

3.4. Instrumentos de Gestión actualizados en beneficio de la adminsitración de la municipalidad.

PRODUCTO

Documentos de gestion de planificación implementados

DIAGNOSTICO SITUACIONAL

DEBILIDADES	FORTALEZAS
. Limitado personal con remuneración limitada para lograr objetivos a desarrollar.	.Trabajo en equipo y coordinación para lograr objetivos planteados
. Equipos de computo antiguos	. Uso eficiente de recursos.
. Elevada burocracia, falta de colaboración y alto desinteres	. Capital humano dinamico
. Escasa asignación asignación de recursos para ejecución del POI	
AMENAZAS	**OPORTUNIDADES**
.Cambios de politicas Nacionales	**.Buen clima laboral**
	.Programación oportuna de evaluaciones

Responsable Unidad Orgánica

Elaboración: _____

CHACHAPOYAS

FORMATO 1.2

CUADRO SUSTENTARIO PARA PRIORIZACION DE ACCIONES ESTRATEGICAS AL 2020

UNIDAD ORGANICA: SUB GERENCIA DE PLANIFICACIÓN

OBJETIVO ESTRATEGICO (PEI) (1)	PRODUCTO (2)	INDICADOR (3)	EJECUTADO 2018(4)	META 2020 (5)	N	ACCIONES ESTRATEGICAS (6)	ACTIVIDADES (7)	UNIDAD DE MEDIDA (8)	EJECUCION FISICA 2018 (9)	META DE PRODUCCION FISICA 2020 (10)	RESULTADOS AL 30 DE DICIEMBRE DEL 2020 (11)	META PRESUPUESTAL (12)		
												Bienes Gen.	Personal CAS	Total
3. Fortalecer la Gestión Institucional	Documentos de gestion de planificación implementados	**Indicador de producción física:** N° de documentos de gestion de planificacón implentados.	1	4	1	3.4. Instrumentos de Gestión actualizados en beneficio de la administración de la Municipalidad.	1.1. Elaborar Directiva de Formulación, aplicación seguimiento y evaluación del POI 2020.	Documento	0	1	Evaluaciones oportunas del Plan Operativo Institucional	143.69	0.00	143.69
							1.2.Elaborar el Plan Operativo Institucional (POI) 2021	Documento	1	1		346.96	0.00	346.96
							1.3 Actualizar de manera trimestral el POI por modificaciones presupuestarias relevantes.	Documento		4		37.62	0.00	37.62
		Fórmula: Act1.1 + Act. 1.2+Act. 1.5 + Act. 1.6					1.4 Monitoriar y evaluar el Plan Operativo Institucional de la MPCH con uso del velocimetro.	Resolución	4	12		14,512.39	36,000.00	50,512.39
		Descripcion del indicador: Sumatoria del total de documentos de planificación elaborados.					1.5 Evaluación del Plan Estrategico Institucional	Informe	2	1		286.00	0.00	286.00
							1.6 Seguimiento de mancomunidades	Informe	0	1		96.88	0.00	96.88
							1.7 Evaluación del Plan de Desarrollo Concertado Provincial	Informe	1	1		270.26	0.00	270.26

Responsable Unidad Orgánica

Responsable de Elaboración:
NOMBRE Y AP.: _____
DNI.: _____

MUNICIPALIDAD PROVINCIAL DE CHACHAPOYAS
VºBº
SUB GERENCIA DE PLANIFICACION

MUNICIPALIDAD PROVINCIAL
GERENCIA DE PLANIFICACION PRESUPUESTO Y MODERNIZACION DE LA GESTION INSTITUCIONAL
CHACHAPOYAS

MUNICIPALIDAD PROVINCIAL DE CHACHAPOYAS

FORMATO 1.3

MATRÍZ DE PROGRAMACIÓN MENSUAL POR ACTIVIDADES – POI 2020

UNIDAD ORGÁNICA:Sub Gerencia de Planificación.

OBJETIVO ESTRATEGICO INSTITUCIONAL (según PEI 2019-2023): Fortalecer la Gestión Institucional

	Documentos de gestion de planificación implementados		N° de documentos de gestion de planificacion implementados	4	0	0	0	0	0	0	1	1	0	0	0	0	0	0	3	3		Sub Gerencia de Planificación
1	3.4. Instrumentos de Gestión actualizados en beneficio de la administración municipal.	1.1. Elaborar Directiva de Formulación, aplicación seguimiento y evaluación del POI 2020.	Documento	1	0	0	0	0	0	0	0	0	0	0	0	0	0	0	1	1	143.69	Sub Gerencia de Planificación
		1.2.Elaborar el Plan Operativo Institucional (POI) 2021	Documento	1	0	0	0	0	0	0	0	0	0	0	0	0	0	0	1	1	346.96	Sub Gerencia de Planificación
		1.3 Actualizar de manera trimestral el POI por modificaciones presupuestarias relevantes.	Documento	4			1	1			1	1			1	1			1	1	37.62	Sub Gerencia de Planificación
		1.4 Monitoriar y evaluar el Plan Operativo Institucional de la MPCH con uso del velocimetro.	Resolución	12	1	1	1	3	1	1	1	3	1	1	1	3	1	1	1	3	50,512.39	Sub Gerencia de Planificación
		1.5 Evaluación del Plan Estrategico Institucional	Informe	1	0	0	0	0	0	0	0	0	0	0	0	0	0	0	1	1	285.00	Sub Gerencia de Planificación
		1.6 Seguimiento de mancomunidades	Informe	1	0	0	0	0			1	1									96.88	Sub Gerencia de Planificación
		1.7 Evaluación del Plan de Desarrollo Concertado Provincial	Informe	1	0	0	0	0	1	0	0	1	0	0	0	0	0	0	0	0	270.26	Sub Gerencia de Planificación

Responsable

Elaboración:

MUNICIPALIDAD PROVINCIAL DE CHACHAPOYAS

FORMATO 1.1

"FORMATO UNICO DE INFORMACION GENERAL"

PLAN OPERATIVO INSTITUCIONAL 2020

CADENA FUNCIONAL	
Programa	9001 ACCIONES CENTRALES
Prod-Pry	**3999999 SIN PRODUCTO**
Act-Obra	5000001 PLANEAMIENTO Y PRESUPUESTO
funcion	03 PLANEAMIENTO, GESTIÓN Y RESERVA DE CONTINGENCIA
Divis_Fun	004 PLANEAMIENTO GUBERNAMENTAL
Grupo_Fun	0005 PLANEAMIENTO INSTITUCIONAL
Meta	
Finalidad	00001 DESARROLLAR EL PLANEAMIENTO DE LA GESTIÓN
Secuencia Funcional (Sec - Fun)	
Rubro	FONCOMUN, IM Y RDR
Unidad Orgánica	SUB GERENCIA DE PRESUPUESTO

VISION (PDPC 2013-2021)

La población de la provincia de Chachapoyas al año 2021, ejerce sus derechos ciudadanos con equidad y justicia, pues cuenta con espacios democráticos de toma de decisiones; accede a servicios de alta calidad en educación, salud y saneamiento básico; posee espacios de convivencia seguros, inclusivos y sin violencia, donde se respeta la diversidad cultural y se preserva el ambiente; su economía es sostenible en virtud a la interconexión de su territorio con el circuito turístico nororiental, las adecuadas vías de comunicación entre sus centros poblados y los de producción agropecuaria e industrial y la competitividad surgida de la tecnología desarrollada y la elevada humanidad de su gente

MISION (PEI 2019-2023)

La Misión institucional de la Municipalida Provincial de Chachapoyas es "Generar desarrollo económico, social y ambiental en beneficio de la población a través de la prestación de servicios públicos y a un manejo eficiente y eficaz de los recursos públicos".

OBJETIVO ESTRATEGICO (PEI 2019-2023)

3. Fortalecer la Gestión Institucional

ACCION ESTRATEGICA (PEI 2019-2023)

3.3. Instrumentos de Gestión actualizados en beneficio de la administración municipal.

PRODUCTO

1. Gestion preupuestal.

DIAGNOSTICO SITUACIONAL

DEBILIDADES	FORTALEZAS
Limitado personal y con remuneración limitada para lograr objetivos planteados.	Capital humano especializado.
Equipo de computo inadecuados.	Personal con experiencia calificado para el logro de resultados
Recursos Escasos	Gestion constante para asignacion de recursos para la realizacion de obras en la ciudad.

AMENAZAS	OPORTUNIDADES
Contratacion sin contar con certificacion presupuestal.	Politica de la modernización realizado por el gobierno central
Deudas a ex trabajadores de la MPCH	

Responsable Unidad Orgánica

Elaboración: _____

CHACHAPOYAS

FORMATO 1.2

CUADRO SUSTENTARIO PARA PRIORIZACION DE ACCIONES ESTRATEGICAS AL 2020
UNIDAD ORGANICA: SUB GERENCIA DE PRESUPUESTO

[illegible]	[illegible]	[illegible]	[illegible]	[illegible]	[illegible]	[illegible]	[illegible]	[illegible]	[illegible]	[illegible]	[illegible]	[illegible]	[illegible]	[illegible]
FORTALECER LAGESTIÓN INSTITUCIONAL	Gestión presupuestal	Indicador de produccion fisica: porcentaje de ejecución presupuestal		95%	1	3.3. instrumentos de Gestión actualizados en beneficio de la administración municipal.	1.1. Efectuar la conciliacion del marco legal y ejecucion presupuestal.	Documento		2	Contar con iformación sistematizada de las modicaciones presupuestales de acuerdo al marco legal con control constante y oportuno de cada unidad organica para la toma de decisiones estableciendo lineamientos para la elaboración del presupuesto institucional identificando productos para mejores niveles de eficiencia y eficacia en la gestion Municipal fomentando la transparencia de la gestión.	3,968.73	0.00	3,968.73
							1.2. Elaborar la evaluacion presupuestal.	Documento		2		4,370.13	0.00	4,370.13
							1.3. Programar y formular el presupuesto anual y multianual.	Documento		2		276.29	0.00	276.29
		Formula: Resultado de actividades					1.4. incorporrar creditos suplementarios y formalizar modificaciones presupuestarias.	Resolucion		16		336.10	0.00	336.10
							1.5. Controlar la ejecución del gasto	Informe de Certificación		600		423.48	30,000.00	30,423.48
		Descripción de Indicador: Mide el gasto total realizado del presupuesto asignado					1.6. Analizar y monitoriar la ejecucion presupuestal	Informe		12		394.58	0.00	394.58
							1.7. Conducir la rendición de cuentas	Informe		1		821.84	0.00	821.84
							1.8. Conducir el proceso del presupuesto participativo.	Documento		1		415.49	0.00	415.49

Responsable Unidad Orgánica

Responsable de Elaboración:
NOMBRE Y AP.: _____
DNI.: _____

MUNICIPALIDAD PROVINCIAL DE CHACHAPOYAS
V°B°
SUB GERENCIA DE PLANIFICACION

MUNICIPALIDAD PROVINCIAL CHACHAPOYAS
GERENCIA DE PLANIFICACIÓN PRESUPUESTO Y MODERNIZACIÓN DE LA GESTIÓN INSTITUCIONAL

FORMATO 1.3

MATRIZ DE PROGRAMACION MENSUAL POR ACTIVIDADES – POI 2020

UNIDAD ORGÁNICA: SUB GERENCIA DE PRESUPUESTO

OBJETIVO ESTRATEGICO INSTITUCIONAL (según PEI 2019-2023): FORTALECER LA GESTIÓN INSTITUCIONAL

	Gestión presupuestal		porcentaje de ejecucion presupuestal	95%	5%	5%	10%	20%	10%	10%	10%	30%	10%	10%	10%	30%	5%	5%	5%	10%		Sub Gerencia de Presupuesto
1	3.3. Instrumentos de Gestión actualizados en beneficio de la administración municipal	1.1. Efectuar la conciliacion del marco legal y ejecucion presupuestal.	Documento	2	0	0	1	1	0	0	0	0	1	0	0	1	0	0	0	0	S/. 3,968.73	Sub Gerencia de Presupuesto
		1.2. Elaborar la evaluacion presupuestal.	Documento	2	0	0	0	0	1	0	0	1	0	1	0	1	0	0	0	0	S/. 4,370.13	Sub Gerencia de Presupuesto
		1.3. Programar y formular el presupuesto anual y multianual.	Documento	2	0	0	1	1	0		1	1	0	0	0	0	0	0	0	0	S/. 276.29	Sub Gerencia de Presupuesto
		1.4. Incorporar creditos suplementarios y formalizar modificaciones presupuestarias.	Resolucion	16	1	1	1	3	2	2	1	5	1	1	1	3	2	2	1	5	S/. 336.10	Sub Gerencia de Presupuesto
		1.5. Controlar la ejecución del gasto	Informe de Certificación	600	50	50	50	150	50	50	50	150	50	50	50	150	50	50	50	150	S/. 30,423.48	Sub Gerencia de Presupuesto
		1.6. Analizar y monitoriar la ejecucion presupuestal	Informe	12	1	1	1	3	1	1	1	3	1	1	1	3	1	1	1	3	S/. 394.58	Sub Gerencia de Presupuesto
		1.7. Conducir la rendición de cuentas	Informe	1	0	0	0	0	0	0	1	1	0	0	0	0	0	0	0	0	S/. 621.84	Sub Gerencia de Presupuesto
		1.8. Conducir el proceso del presupuesto participativo.	Documento	1	0	0	0	0	0	0	1	1	0	0	0	0	0	0	0	0	S/. 415.49	Sub Gerencia de Presupuesto

Responsable Unidad

Elaboración: _____

CHACHAPOYAS	FORMATO 1.1

"FORMATO UNICO DE INFORMACION GENERAL"

OPLAN OPERATIVO INSTITUCIONAL 2020

CADENA FUNCIONAL	
Programa	9001 ACCIONES CENTRALES
Prod-Pry	3999999 SIN PRODUCTO
Act-Obra	5000001 PLANEAMIENTO Y PRESUPUESTO
funcion	03 PLANEAMIENTO, GESTIÓN Y RESERVA DE CONTINGENCIA
Divis_Fun	004 PLANEAMIENTO GUBERNAMENTAL
Grupo_Fun	0005 PLANEAMIENTO INSTITUCIONAL
Meta	00001 DESARROLLO DEL PLANEAMIENTO DE LA GESTIÓN
Finalidad	00001 DESARROLLO DEL PLANEAMIENTO DE LA GESTIÓN
Secuencia Funcional (Sec - Fun)	
Rubro	FONCOMUN, IM
Unidad Orgánica	SUB GERENCIA DE MODERNIZACION DE LA GESTION INSTITUCIONAL

VISION (PDPC 2013-2021)

La población de la provincia de Chachapoyas al año 2021, ejerce sus derechos ciudadanos con equidad y justicia, pues cuenta con espacios democráticos de toma de decisiones; accede a servicios de alta calidad en educación, salud y saneamiento básico; posee espacios de convivencia seguros, inclusivas y sin violencia, donde se respeta la diversidad cultural y se preserva el ambiente; su economía es sostenible en virtud a la interconexión de su territorio con el circuito turístico nororiental, las adecuadas vías de comunicación entre sus centros poblados y los de producción agropecuaria e industrial y la competitividad surgida de la tecnología desarrollada y la elevada humanidad de su gente

MISION (PEI 2019-2023)

La Misión Institucional de la Municipalidad provincial de chachapoyas es "Generar desarrollo económico, social y ambiental en beneficio de la población a través de la prestación de servicios públicos y un manejo eficiente y eficaz de los servicios públicos".

OBJETIVO ESTRATEGICO (PEI 2019-2023)

3. Fortalecer la gestión institucional

ACCION ESTRATEGICA (PEI 2019-2023)

3.4.Procesos y procedimientos administrativos simplificados en la municipalidad.

PRODUCTO

Elaboración y actualización de documentos de gestión institucionales

DIAGNOSTICO SITUACIONAL

DEBILIDADES	FORTALEZAS
Limitado número de profesionales en la Sub Gerencia de Modernización y el personal que labora no esta especializado en gestión por procesos	Trabajo en equipo y coordinación para lograr objetivos planteados.
Deficiente participación y responsabilidad de las áreas en brindar la información base para la actualización e implementación de los principales instrumentos de gestión.	Uso eficiente de recursos.
Limitado presupuesto asignado a la Sub Gerencia para el desarrollo de actividades propias del área.	Adecuado ambiente de trabajo y equipos operativos.
Inexistencia de una política de capacitación al personal de la entidad, frente a las diversas y constantes modificaciones de las normativas que regulan los procesos que la entidad brinda.	Buen clima laboral
Desinterés de las áreas respecto a presentar propuestas de ordenanzas, directivas y reglamentos que regulan sus procesos internos.	Capital humano dinámico.
AMENAZAS	**OPORTUNIDADES**
Modificación constante de las normas.	El ente rector dicte cursos y especializaciones en gestión por procesos y otros de interés para mejorar la gestión de los sistemas administrativos.
Cambios de las Políticas Nacionales.	El ente rector diseñe y apruebe los procesos modelo estándar para las instituciones de gobierno local.

Responsable Unidad Orgánica

Elaboración:

CHACHAPOYAS

FORMATO 1.2

CUADRO SUSTENTARIO PARA PRIORIZACION DE ACCIONES ESTRATEGICAS AL 2020

UNIDAD ORGANICA: SUB GERENCIA DE MODERNIZACIÓN DE LA GESTIÓN INSTITUCIONAL

Objetivo Estratégico Plan	Producto Estratégico	Indicadores	Ejecutado 2018 (a)	Meta 2020 (b)	N°	Acciones Estratégicas (c)	Actividades (d)	Unidad de Medida (e)	Ejecución Física 2020 (f)	Meta de Producción Física 2021 (g)	Resultados al 31 de diciembre del 2020 (h)	Meta Presupuestal (i)		
												Bns y Serv	Personal CAS	Total
Fortalecer la gestión institucional	Elaboración y actualización de documentos de gestión institucionales	Indicador de producción física: N° de documentos de gestion elaborados y actualizados.	1	5	1	Procesos y procedimientos administrativos simplificados en la municipalidad.	1.- Actualización del Plan de Modernización de la Gestión Institucional 2021 con el EMC en concordancia con el PEI, y el POI.	Documento	1	1	Diseño, actualización, mejora de procesos y elaboración de normativas.	358.23	0.00	358.23
							2.- Promover y conducir procesos participativos de actualización de los documentos de gestión ROF y MAPRO.	Documento	2	2		1,180.29	0.00	1,180.29
							3. Participar en el proceso de elaboración de los instrumentos para el transito a la Ley del Servicio Civil	Talleres	1	2		55,555.29	0.00	55,555.29
		Formula: Act. 1 + Act. 2					4. Coordinar y ejecutar conjuntamente con la GAF y la OAJ, el proceso de actualización del TUPA y presentar informe técnico TUSNE	Documento	1	2		22.00	0.00	22.00
							5. Integrar la comisión técnica para desarrollar los procesos en la formulación del MPP, CAPP y CPE	Talleres	10	3		30.00	0.00	30.00
		Descripcion del indicador: Sumatoria del total de documentos de gestión elaborados y actualizados.					6. Emitir opinión técnica de alineamiento como requisito previo para la aprobación de documentos de gestión MPP, CAPP Y CPE.	Informes Técnicos emitidos	3	3		5,242.00	0.00	5,242.00
							7. Suscribir informes técnicos especializados emitiendo opinión técnica previa a los proyectos de directivas, procedimientos e instructivos	Informes Técnicos emitidos	30	15		287.30	36,000.00	36,287.30

Responsable Unidad Orgánica

MUNICIPALIDAD PROVINCIAL DE CHACHAPOYAS
VºBº
SUB GERENCIA DE PLANIFICACIÓN

MUNICIPALIDAD PROVINCIAL
GERENCIA DE PLANIFICACIÓN PRESUPUESTO Y MODERNIZACIÓN DE LA GESTIÓN INSTITUCIONAL
CHACHAPOYAS

Responsable de Elaboración:
NOMBRE Y AP.: _____
DNI.: _____

MUNICIPALIDAD PROVINCIAL DE CHACHAPOYAS

FORMATO 1.3

MATRIZ DE PROGRAMACIÓN MENSUAL POR ACTIVIDADES – POI 2020

UNIDAD ORGÁNICA: SUB GERENCIA DE MODERNIZACION DE LA GESTIÓN INSTITUCIONAL

OBJETIVO ESTRATEGICO INSTITUCIONAL (según PEI 2019-2023):FORTALECER LA GESTIÓN INSTITUCIONAL

N°	[illegible]		[illegible]	[illegible]	[illegible]	[illegible]	[illegible]	[illegible]	[illegible]	[illegible]	[illegible]	[illegible]	[illegible]	[illegible]	[illegible]	[illegible]	[illegible]	[illegible]	[illegible]	[illegible]	[illegible]	[illegible]
	Elaboración y actualización de documentos de gestión institucionales		N° de documentos de gestion elaborados y actualizados.	1	0	0	1	1	0	0	1	1	0	0	1	1	0	0	1	1		SUB GERENTE DE MODERNIZACIÓN
1	Procesos y procedimientos administrativos simplificados en la municipalidad.	1.- Actualización del Plan de Modernización de la Gestión Institucional 2021 con el EMC en concordancia con el PEI, y el POI.	Documento	1			1	1				0	0	0	0	0	0	0		0	358.23	SUB GERENTE DE MODERNIZACIÓN
		2.- Promover y conducir procesos participativos de actualización de los documentos de gestión ROF y MAPRO.	Documento	2			1	1				0	1			1				0	1,180.29	SUB GERENTE DE MODERNIZACIÓN
		3. Participar en el proceso de elaboración de los instrumentos para el transito a la Ley del Servicio Civil	Talleres	2			1	1		1		1				0				0	55,555.29	SUB GERENTE DE MODERNIZACIÓN
		4. Coordinar y ejecutar conjuntamente con la GAF y la OAJ, el proceso de actualización del TUPA y presentar informe técnico TUSNE	Documento	2			1	1	1			1				0				0	22.00	SUB GERENTE DE MODERNIZACIÓN
		5. Integrar la comisión técnica para desarrollar los procesos en la formulación del MPP, CAPP y CPE	Talleres	3			1	1	1	1		2				0				0	30.00	SUB GERENTE DE MODERNIZACIÓN
		6. Emitir opinión técnica de alineamiento como requisito previo para la aprobación de documentos de gestión MPP, CAPP Y CPE.	Informes Técnicos emitidos	3			1	1			1	1			1	1				0	5,242.00	SUB GERENTE DE MODERNIZACIÓN
		7. Suscribir informes técnicos especializados emitiendo opinión técnica previa a los proyectos de directivas, procedimientos e instructivos	Informes Técnicos emitidos	15		1	1	2	2	2	1	5	2	1	1	4	2	1	1	4	36,287.30	SUB GERENTE DE MODERNIZACIÓN

Responsable Unidad

Elaboración:

MUNICIPALIDAD PROVINCIAL DE CHACHAPOYAS
V°B°
SUB GERENCIA DE PLANIFICACIÓN

MUNICIPALIDAD PROVINCIAL
GERENCIA DE PLANIFICACIÓN, PRESUPUESTO Y MODERNIZACIÓN DE LA GESTIÓN INSTITUCIONAL
CHACHAPOYAS

CHACHAPOYAS

FORMATO 1.1

"FORMATO UNICO DE INFORMACION GENERAL"

PLAN OPERATIVO INSTITUCIONAL 2020 - 2022

CADENA FUNCIONAL	
Programa	9001 ACCIONES CENTRALES
Prod-Pry	3999999 SIN PRODUCTO
Act-Obra	5000001 PLANEAMIENTO Y PRESUPUESTO
funcion	03 PLANEAMIENTO, GESTIÓN Y RESERVA DE CONTINGENCIA
Divis_Fun	004 PLANEAMIENTO GUBERNAMENTAL
Grupo_Fun	0005 PLANEAMIENTO INSTITUCIONAL
Meta	
Finalidad	00001 DESARROLLAR EL PLANEAMIENTO DE LA GESTIÓN
Secuencia Funcional (Sec - Fun)	
Rubro	FONCOMUN, IM
Unidad Organica	SUB GERENCIA DE ESTADISTICA E INFORMATICA

VISION (PDPC 2013-2021)
La población de la provincia de Chachapoyas al año 2021, ejerce sus derechos ciudadanos con equidad y
MISION (PEI 2019-2023)
La Misión Institucional de la Municipalidad Provincial de Chachapoyas es "Generar desarrollo económico, social y ambiental en beneficio de la población a través de la prestación de servicios públicos y un manejo eficiente y eficaz de los recursos públicos".
OBJETIVO ESTRATEGICO (PEI 2019-2023)
Fortalecer la gestión Institucional
ACCION ESTRATEGICA (PEI 2019-2023)
Sistema de Gestión Institucional con enfoque de procesos implementado en la municipalidad
PRODUCTO
Gestión de los servicios tecnológicos

DIAGNOSTICO SITUACIONAL

DEBILIDADES	FORTALEZAS
* Limitada disponibilidad de recursos destinados a TIC. * Equipos de cómputo con antigüedad superior a los 5 años. * Resistencia al cambio por parte de los usuarios. * Falta de interconexión entre todos los locales de la entidad. * No se cuenta con un sistema eléctrico adecuado.	* Trabajo en equipo y coordinación para lograr objetivos planteados. * Compromiso de la alta dirección de la entidad por la modernización administrativa y tecnológica. * Uso ecoeficiente de recursos. * Equipo humano capacitado en el área de Estadística e Informática. * Personal de la entidad comprometido con el logro de objetivos y metas institucionales.
AMENAZAS	**OPORTUNIDADES**
* Cambios de politicas Nacionales. * Rotación de personal, nuevo que requiere capacitación. * Elevado costo de licencias de software.	* Buen clima laboral. * Disponibilidad permanente de acceso a internet. * Masificación del uso de las TIC por parte de los ciudadanos. * Políticas y normativa de estado orientadas al gobierno digital.

Responsable Unidad Orgánica

Elaboración: Febrero 2019.

MUNICIPALIDAD PROVINCIAL DE CHACHAPOYAS V°B° SUB GERENCIA DE PLANIFICACIÓN

MUNICIPALIDAD PROVINCIAL CHACHAPOYAS GERENCIA DE PLANIFICACIÓN PRESUPUESTO Y MODERNIZACIÓN DE LA GESTIÓN INSTITUCIONAL

MUNICIPALIDAD PROVINCIAL DE CHACHAPOYAS

FORMATO 1.2

CUADRO SUSTENTARIO PARA PRIORIZACION DE ACCIONES ESTRATEGICAS AL 2020 - 2022

UNIDAD ORGANICA: SUB GERENCIA DE ESTADÍSTICA E INFORMÁTICA

OBJETIVO ESTRATEGICO (1)	PRODUCTO (2)	INDICADOR (3)	EJECUTADO 2018 (4)	META 2020 2022 (5)	N°	ACCIONES ESTRATEGICAS (6)	ACTIVIDADES (7)	UNIDAD DE MEDIDA (8)	EJECUCION FISICA 2018 (9)	META DE PRODUCCION FISICA 2020 2022 (10)	RESULTADOS AL 31 DE DICIEMBRE DEL 2020 - 2022 (11)	META PRESUPUESTAL (12)		
												Bienes S/.	Personal CAS	Total
Fortalecer la gestión institucional	Gestión de los servicios tecnológicos	**Indicador de producción física:** N° de informes de ejecución del plan de mantenimiento de equipos informáticos e infraestructura de comunicaciones.		6	1	Sistema de Gestión Institucional con enfoque de procesos implementado en la municipalidad	1. Gestionar la infraestructura de redes y la disponibilidad de equipos informáticos en la entidad, que garantice la operatividad de los servicios al ciudadano.	INFORME		6	100%	55,948.00	18,000.00	73,948.00
		Fórmula: Actividades 1.1, 1.2 y 1.3					2. Implementar mejoras de soluciones de oftware, integrados a la política de gobierno digital.	INFORME		6	100% Aplicaciones Implementadas o optimizadas	3,657.76	36,000.00	39,657.76
		Descripcion de los indicadores: Mide La ejecución del plan de mantenimiento de equipos informáticos e infraestructura de comunicaciones.					3. Gestionar el portal web y portal de transparencia, garantizando el cumplimiento de las normas de transparencia y acceso a la información.	INFORME		12	100% Acttualizacion de Rubros de portal de transparencia	105,901.82	21,600.00	127,501.82

Responsable Unidad Orgánica

Responsable de Elaboración:
NOMBRE Y AP.: _____
DNI.: _____

MUNICIPALIDAD PROVINCIAL DE CHACHAPOYAS V°B° SUB GERENCIA DE PLANIFICACION

MUNICIPALIDAD PROVINCIAL CHACHAPOYAS GERENCIA DE PLANIFICACIÓN, PRESUPUESTO Y MODERNIZACIÓN DE LA GESTIÓN INSTITUCIONAL

CHACHAPOYAS

FORMATO 1.3

MATRÍZ DE PROGRAMACIÓN MENSUAL POR ACTIVIDADES – POI 2020 - 2022

UNIDAD ORGÁNICA: SUB GERENCIA DE ESTADÍSTICA E INFORMÁTICA.

OBJETIVO ESTRATEGICO INSTITUCIONAL (según PEI 2019-2023): FORTALECER LA GESTIÓN INSTITUCIONAL

[illegible]	[illegible]	[illegible]	[illegible]	[illegible]	[illegible]	[illegible]	[illegible]	[illegible]	[illegible]	[illegible]	[illegible]	[illegible]	[illegible]	[illegible]	[illegible]	[illegible]	[illegible]	[illegible]	[illegible]	[illegible]	[illegible]	[illegible]
1	Gestión de los servicios tecnológicos		N° informes de ejecución del plan de mantenimiento de equipos informáticos e infraestructura de comunicaciones.	24	1	3	1	5	3	1	3	7	1	3	1	5	3	1	3	7		Sub Gerencia de Planificación
[redacted]																						
1	Sistema de Gestión Institucional con enfoque de procesos implementado en la municipalidad	1. Gestionar la infraestructura de redes y la disponibilidad de equipos informáticos en la entidad, que garantice la operatividad de los servicios al ciudadano.	INFORME	6		1		1	1		1	2		1		1	1		1	2	73,948.00	Sub Gerente de Estadística e Informática
		2. Implementar mejoras de soluciones de oftware, integrados a la política de gobierno digital.	INFORME	6		1		1	1		1	2		1		1	1		1	2	39,657.76	
		3. Gestionar el portal web y portal de transparencia, garantizando el cumplimiento de las normas de transparencia y acceso a la información.	INFORME	12	1	1	1	3	1	1	1	3	1	1	1	3	1	1	1	3	127,501.82	
[redacted]																						

Responsable Unidad

Elaboración: _____

MUNICIPALIDAD PROVINCIAL DE CHACHAPOYAS
V°B°
SUB GERENCIA DE PLANIFICACIÓN

MUNICIPALIDAD PROVINCIAL CHACHAPOYAS
GERENCIA DE PLANIFICACIÓN, PRESUPUESTO Y MODERNIZACIÓN DE LA GESTIÓN INSTITUCIONAL

FORMATO 1.1

"FORMATO UNICO DE INFORMACION GENERAL"

PLAN OPERATIVO INSTITUCIONAL 2020

CADENA FUNCIONAL	
Programa	9001 ACCIONES CENTRALES
Prod-Pry	3999999 SIN PRODUCTO
Act-Obra	5000001 PLANEAMIENTO Y PRESUPUESTO
funcion	03 PLANEAMIENTO, GESTIÓN Y RESERVA DE CONTINGENCIA
Divis_Fun	004 PLANEAMIENTO GUBERNAMENTAL
Grupo_Fun	0005 PLANEAMIENTO INSTITUCIONAL
Meta	
Finalidad	00001 DESARROLLAR EL PLANEAMIENTO DE LA GESTIÓN
Secuencia Funcional (Sec - Fun)	
Rubro	FONCOMUN, IM Y RDR
Unidad Orgánica	Oficina de Programacion Multianual de Inversiones

VISION (PDPC 2013-2021)
La población de la provincia de Chachapoyas al año 2021, ejerce sus derechos ciudadanos con equidad y justicia, pues cuenta con espacios democráticos de toma de decisiones; accede a servicios de alta calidad en educación, salud y saneamiento básico; posee
MISION (PEI 2019-2023)
La Misión Institucional de la Municipalidad Provincial de Chachapoyas es "Generar desarrollo económico, social y ambiental en beneficio d ela población a través de la prestación de servicios y un manejo eficiente y eficaz de los recursos públicos".
OBJETIVO ESTRATEGICO (PEI 2019-2023)
Fortalecer la Gestión Institucional
ACCION ESTRATEGICA (PEI 2019-2023)
Instrumentos de gestión actualizados en beneficio de la administración municipal
PRODUCTO
Monitoreo del avance de la ejecución de las inversiones

DIAGNOSTICO SITUACIONAL	
DEBILIDADES (A inicios del periodo)	**FORTALEZAS**
Falta en la entrega de Información técnica por parte de las Unidades Formuladoras	*. El 100% del personal capacitado en temas del INVIERTE.PE para el desarrollo de nuestras actividades funcionales.*
Falta de Registro de las Unidades Ejecutoras en el sistema de Seguimiento de las inversiones.	
falta de capacitación a nivel Nacional	
AMENAZAS	**OPORTUNIDADES**
. Cambio de Gobierno y posible variación de polfticas gubernamentales	*. Asistencia Técnica por parte del Ministro de Economía y Finanzas a través de la Dirección General de Inversión Pública*

Responsable Unidad Orgánica

Elaboración: _____

MUNICIPALIDAD PROVINCIAL DE CHACHAPOYAS

FORMATO 1.2

CUADRO SUSTENTARIO PARA PRIORIZACION DE ACCIONES ESTRATEGICAS AL 2020

UNIDAD ORGANICA: Oficina de Programación Multianual de Inversiones

[illegible]	[illegible]	[illegible]	[illegible]	[illegible]	[illegible]	[illegible]	[illegible]	[illegible]	[illegible]	[illegible]	[illegible]	[illegible]	[illegible]	[illegible]
												Bienes y Servicios	Personal CAS	Total
Fortalecer la Gestión Institucional	Monitoreo del avance de la ejecución de las inversiones	Indicador de producción física: Monitoreo del avance de ejecución de los proyectos de inversión según sea lo programado	0	14	1	Instrumentos de gestión actualizados en beneficio de la administración municipal	1.1. Elaborar y Registrar el PMI de la Municipalidad Provincial de Chachapoyas	Informe	1	1	Trabajo coordinado con la unidad ejecutora desde inicio de la ejecución hasta el cierre de la inversión , logrando asi cumplir con la programación de inversiones	133.39	0.00	133.39
							1.2.Verificar que la inversión a ejecutarse se enmarque en el PMI Sectorial	N° de informes de evaluacion de los estudios de pre inversion.	0	1		870.23	0.00	870.23
							1.3.Elaborar y actualizar la cartera de inversiones	Informe a la Gerencia de Planeamiento, Presupuesto	2	2		280.12	0.00	280.12
		Formula: Producto= actividad 1.5 +actividad 1.6					1.4. Registrar a los órganos del sector que realizarán las funciones de UF y UEI, así como a sus responsables	Informe a la Gerencia de Planeamiento, Presupuesto	2	2		36.00	0.00	36.00
							1.5. Realizar el seguimiento de las metas de producto e indicadores de resultado previsto en el PMI, mediante Formato	Formato N° 12-A	1	12		20.26	36,000.00	36,020.26
		Descripcion del Indicador: Cantidad de formatos Formato N° 12-A y Reportes de Avance					1.6. Monitorear el avance de la ejecución de las inversiones,realizando reportes en el sistema de seguimiento de inversiones.	Reporte	2	2		1,072.00	0.00	1,072.00
							1.7. Realizar evaluación ex post de los proyectos de inversión.	Formato	0	1		294.00	0.00	294.00
							1.8. Coordinar la conformacion del comité de seguimiento de inversiones	Reuniones	0	12		294.00	0.00	294.00

Responsable Unidad Orgánica

Responsable de Elaboración: _____
NOMBRE Y AP.:
DNI.: _____

MUNICIPALIDAD PROVINCIAL DE CHACHAPOYAS
VºBº
SUB GERENCIA DE PLANIFICACIÓN

MUNICIPALIDAD PROVINCIAL
GERENCIA DE PLANIFICACIÓN, PRESUPUESTO Y MODERNIZACIÓN DE LA GESTIÓN INSTITUCIONAL
CHACHAPOYAS

CHACHAPOYAS

FORMATO 1.3

MATRIZ DE PROGRAMACIÓN MENSUAL POR ACTIVIDADES – POI 2020

UNIDAD ORGÁNICA: Oficina de Programación Multianual de Inversiones

OBJETIVO ESTRATEGICO INSTITUCIONAL (según PEI 2019-2023): Fortalecer la gestión institucional

N°	[illegible]		[illegible]	[illegible] 2020	[illegible]			[illegible]				[illegible]				[illegible]				[illegible]	[illegible]	[illegible]
1	Monitoreo del avance de la ejecución de las inversiones		Monitoreo del avance de ejecución de los proyectos de Inversión según sea lo programado	4	0	0	0	0	0	0	2	2	0	0	0	0	0	0	2	2		Responsable de la OPMI
1	Instrumentos de gestión actualizados en beneficio de la administración municipal	1.1. Elaborar y Registrar el PMI de la Municipalidad Provincial de Chachapoyas	Informe	1	0	0	1	1	0	0	0	0	0	0	0	0	0	0	0	0	133.39	Responsable de la OPMI
		1.2.Verificar que la inversión a ejecutarse se enmarque en el PMI Sectorial	N° de informes de evaluacion de los estudios de pre inversion.	1	0	0	1	1	0	0	0	0	0	0	0	0	0	0	0	0	870.23	Responsable de la OPMI
		1.3.Elaborar y actualizar la cartera de inversiones	Informe a la Gerencia de Planeamiento, Presupuesto	2	0	0	0	0	1	0	0	1	0	0	0	0	1	0	0	1	280.12	Responsable de la OPMI
		1.4. Registrar a los órganos del sector que realizarán las funciones de UF y UEI, así como a sus responsables	Informe a la Gerencia de Planeamiento, Presupuesto	2	0	0	1	1	0	0	0	0	0	0	1	1	0	0	0	0	36.00	Responsable de la OPMI
		1.5. Realizar el seguimiento de las metas de producto e indicadores de resultado previsto en el PMI, mediante Formato	Formato N° 12-A	12	1	1	1	3	1	1	1	3	1	1	1	3	1	1	1	3	36,020.26	Responsable de la OPMI
		1.6. Monitorear el avance de la ejecución de las inversiones,realizando reportes en el sistema de seguimiento	Reporte	2	0	0	1	1	0	0	0	0	0	0	0	0	0	0	1	1	1,072.00	Responsable de la OPMI
		1.7. Realizar evaluación ex post de los proyectos de inversión.	Formato	1	0	0	0	0	0	0	0	0	0	0	0	0	0	0	1	1	294.00	Responsable de la OPMI
		1.8. Coordinar la conformacion del comité de seguimiento de inversiones	Reuniones	12	1	1	1	3	1	1	1	3	1	1	1	3	1	1	1	3	294.00	Responsable de la OPMI

Responsable Unidad

Elaboración:

MUNICIPALIDAD PROVINCIAL DE CHACHAPOYAS
V°B°
SUB GERENCIA DE PLANIFICACIÓN

MUNICIPALIDAD PROVINCIAL
GERENCIA DE PLANIFICACIÓN, PRESUPUESTO Y MODERNIZACIÓN DE LA GESTIÓN INSTITUCIONAL
CHACHAPOYAS

CHACHAPOYAS

FORMATO 1.1

"FORMATO UNICO DE INFORMACION GENERAL"

PLAN OPERATIVO INSTITUCIONAL 2020 - 2022

CADENA FUNCIONAL	
Programa	9001 ACCIONES CENTRALES
Prod-Pry	3999999 SIN PRODUCTO
Act-Obra	5000003 GESTIÓN ADMINISTRATIVA
funcion	03 PLANEAMIENTO, GESTIÓN Y RESERVA DE CONTINGENCIA
Divis_Fun	006 GESTIÓN
Grupo_Fun	0008 ASESORAMIENTO Y APOYO
Meta	
Finalidad	00001 GERENCIAR RECURSOS MATERIALES, HUMANOS Y FINANCIEROS
Secuencia Funcional (Sec - Fun)	
Rubro	FONCOMUN, IM Y RDR
Unidad Orgánica	GERENCIA DE DESARROLLO ECONOMICO LOCAL

VISION (PDPC 2013-2021)

La población de la provincia de Chachapoyas al año 2021, ejerce sus derechos ciudadanos con equidad y justicia, pues cuenta con espacios democráticos de toma de decisiones; accede a servicios de alta calidad en educación, salud y saneamiento básico; posee espacios de convivencia seguros, inclusivos y sin violencia, donde se respeta la diversidad cultural y se preserva el ambiente; su economía es sostenible en virtud a la interconexión de su territorio con el circuito turístico nororiental, las adecuadas vías de comunicación entre sus centros poblados y los de producción agropecuaria e industrial y la competitividad surgida de la tecnología desarrollada y la elevada humanidad de su gente.

MISION (PEI 2019-2023)

La Misión Institucional de la Municipalidad Provincial de Chachapoyas es "Generar desarrollo económico, social y ambiental en beneficio de la población a través de la prestación de servicios y un manejo eficiente y eficaz de los recursos públicos".

OBJETIVO ESTRATEGICO (PEI 2019-2023)

Promover la competitividad económica en la provincia

ACCION ESTRATEGICA (PEI 2019-2023)

Agentes económicos organizados que agreguen valor en beneficio de los productores, comerciantes en la provincia

PRODUCTO

Promoción de la Inversión Privada

Gestión de la promoción del desarrollo económico local

DIAGNOSTICO SITUACIONAL

DEBILIDADES (A inicios del periodo)	FORTALEZAS
Falta de personal profesional para la implementacion de las sub gerencias. *Falta de personal auxiliar para atencion oportuna al publico.* *No se cuenta con movilidad adecuada para el cumplimiento de las funciones asignadas.*	*Existe equipos modernos para desarrollar nuestras actividades.* *Provincia con alto potencial turístico, y agropecuario.*
AMENAZAS	**OPORTUNIDADES**
Limitada asignacion de recursos economicos y logisticos. *Inestabilidad politica nacional.* *Falta de cultura de inversion empresarial.* *Falta de politicas publicas para fomentar el desarrollo de la micro empresa.*	*Existe programas nacionales que fomenta la innovacion para las MYPES y pequeñas empresas (INNOVATE PERU, PNIA, PROCOMPITE REGIONAL Y OTROS). Creciente demanda de alimentos a nivel nacional e internacional*

Responsable Unidad Orgánica

Elaboración: _____

FORMATO 1.2

CUADRO SUSTENTARIO PARA PRIORIZACION DE ACCIONES ESTRATEGICAS AL 2020 - 2022

UNIDAD ORGANICA: GERENCIA DE DESARROLLO ECONÓMICO LOCAL

OBJETIVO ESTRATEGICO (PEI)	PRODUCTO	INDICADORES	EJECUTADO 2019 (a)	META 2020 2022 (b)	N°	ACCIONES ESTRATEGICAS (c)	ACTIVIDADES (d)	UNIDAD DE MEDIDA (e)	EJECUCIÓN FISICA 2019 (f)	META DE PRODUCCION FISICA 2020 2022 (g)	RESULTADOS AL 31 DE DICIEMBRE DEL 2020 2022 (h)	ESTAPRESUPUESTAL (i)		
												Bns y Serv	Personal CAS	Total
Promover la competitividad económica en la provincia	Gestión de la promoción del desarrollo económico local	**Indicador de producción física:** Proyectos o planes de negocios ejecutados por la MPCH u otra entidad en la provincia de Chachapoyas		1	1	Agentes económicos organizados que agreguen valor en beneficio de los productores, comerciantes en la provincia	1.1. Promover instancias de coordinación con el Gobierno regional y las municipalidades distritales para la promoción del desarrollo económico.	Coordinaciones	4	4		2,594.80	0.00	2,594.80
							1.2. Emitir resoluciones administrativas en asuntos de su competencia	Resoluciones	262	252		5,436.56	50,640.00	56,076.56
							1.3. Diseñar el Plan estratégico de Desarrollo Económico provincial sostenible	Documentos	1	1		5,500.00	0.00	5,500.00
		Fórmula: Número de proyectos en ejecución					1. 4. Formular y promover planes de negocios estrategias orientados al desarrollo económico	Documentos	2	2		3,692.00	0.00	3,692.00
							1.5. Formular y promover proyectos de fomento empresarial y del empleo	Coordinaciones	12	1 (No Acumulable)		3,448.00	0.00	3,448.00
		Descripción del indicador: Mide el número de proyectos ejecutados (públicos o privados)					1.6. Promover proyectos de fomento a la inversión privada en turismo	Coordinaciones	4	4		2,128.00	0.00	2,128.00
							1.7. Planificar, organizar, dirigir y supervisar el cumplimiento de las actividades y proyectos para promover el desarrollo económico	Eventos	6	5		1,768.00	0.00	1,768.00

Responsable Unidad Orgánica

Responsable de Elaboración:
NOMBRE Y AP.: _____
DNI.: _____

FORMATO 1.2

CUADRO SUSTENTARIO PARA PRIORIZACION DE ACCIONES ESTRATEGICAS AL 2020 - 2022
UNIDAD ORGANICA:GERENCIA DE DESARROLLO ECONÓMICO LOCAL

[illegible]	[illegible]	[illegible]	[illegible]	[illegible]	[illegible]	[illegible]	[illegible]	[illegible]	[illegible]	[illegible]	[illegible]	[illegible]
Promover la competitividad económica en la provincia	Promoción de la inversión privada .	**Indicador de producción física:** Número de convenios y/o actividades coordinadas propuestos para el desarrollo económico con gestiones de inversión privada y publica en Chachapoyas.		6	1	**Agentes económicos organizados que agreguen valor en beneficio de los productores, comerciantes en la provincia**	2.1. Promover ruedas de negocios, foros, ferias y eventos de promoción de actividades productivas	Eventos	3	3	Eventos	S/. 7,883.76
		Fórmula: Número de convenios y/o actividades coordinadas					2.2. Coordinar y promover la inversión privada en actividades industriales y comerciales	Cordinaciones	2	2	Coordinaciones	S/. 3,744.00
		Descripción del Indicador: Mide el numero de convenios firmados y/o actividades coordinadas con instituciones publicos y privadas interesadas en intervenir en nuestra ciudad.					2.3. Promover y fortalecer la mesa temática de desarrollo económico local	Mesa Técnica	1	1	Mesa tecnica	S/. 2,826.00

Responsable Unidad Orgánica

Responsable de Elaboración:
NOMBRE Y AP.: _____
DNI.: _____

CHACHAPOYAS

FORMATO 1.3

MATRÍZ DE PROGRAMACIÓN MENSUAL POR ACTIVIDADES – POI 2020 - 2022

UNIDAD ORGÁNICA:GERENCIA DE DESARROLLO ECONÓMICO LOCAL

OBJETIVO ESTRATEGICO INSTITUCIONAL (según PEI 2019-2023):Promover la competitividad económica en la provincia

N°	PRODUCTO / ACCIONES ESTRATEGICAS / ACTIVIDADES		INDICADOR DE PRODUCTO	META PRODUCTO 2021 - 2022	PERIODO DE EJECUCIÓN (%)																	
	Gestión de la promoción del desarrollo económico local		Proyectos o planes de negocios ejecutados	1 (No Acumulable)	1	1	1	1	1	1	1	1	1	1	1	1	1	1	1	1		
1	Agentes económicos organizados que agreguen valor en beneficio de los productores, comerciantes en la provincia	1.1. Promover instancias de coordinación con el Gobierno regional y las municipalidades distritales para la promoción del desarrollo económico.	Coordinaciones	4			1	1			1	1			1	1		1		1	S/. 2,594.80	GERENCIA DE DESARROLLO ECONÓMICO LOCAL
		1.2. Emitir resoluciones administrativas en asuntos de su competencia	Resoluciones	252	21	21	21	63	21	21	21	63	21	21	21	63	21	21	21	63	S/. 56,076.56	GERENCIA DE DESARROLLO ECONÓMICO LOCAL
		1.3. Diseñar el Plan estratégico de Desarrollo Económico provincial sostenible	Documentos	1		1		1				0				0				0	S/. 5,500.00	GERENCIA DE DESARROLLO ECONÓMICO LOCAL
		1. 4. Formular y promover planes de negocios estrategias orientados al desarrollo económico	Documentos	2		1		1				0		1		1				0	S/. 3,692.00	GERENCIA DE DESARROLLO ECONÓMICO LOCAL
		1.5. Formular y promover proyectos de fomento empresarial y del empleo	Coordinaciones	1 (No Acumulable)	1	1	1	1	1	1	1	1	1	1	1	1	1	1	1	1	S/. 3,448.00	GERENCIA DE DESARROLLO ECONÓMICO LOCAL
		1.6. Promover proyectos de fomento a la inversión privada en turismo	Coordinaciones	4			1	1			1	1			1	1			1	1	S/. 2,128.00	GERENCIA DE DESARROLLO ECONÓMICO LOCAL
		1.7. Planificar, organizar, dirigir y supervisar el cumplimiento de las actividades y proyectos para promover el desarrollo económico	Coordinaciones	5			1	1		1	1	2		1		1	1			1	S/. 1,768.00	GERENCIA DE DESARROLLO ECONÓMICO LOCAL

Responsable Unidad Orgánica

Elaboración: _____

MUNICIPALIDAD PROVINCIAL DE CHACHAPOYAS
V°B°
SUB GERENCIA DE PLANIFICACIÓN

MUNICIPALIDAD PROVINCIAL
GERENCIA DE PLANIFICACIÓN, PRESUPUESTO Y MODERNIZACIÓN DE LA GESTIÓN INSTITUCIONAL
CHACHAPOYAS

FORMATO 1.3

MATRIZ DE PROGRAMACIÓN MENSUAL POR ACTIVIDADES – POI 2020 - 2022

UNIDAD ORGÁNICA:GERENCIA DE DESARROLLO ECONÓMICO LOCAL

OBJETIVO ESTRATEGICO INSTITUCIONAL (según PEI 2019-2023):Promover la competitividad económica en la provincia

	Promoción de la inversión privada.		Número de convenios y/o actividades coordinadas	6	0	0	0	0	0	1	2	3	0	2	0	2	0	0	1	1		GERENCIA DE DESARROLLO ECONÓMICO LOCAL
1	Agentes económicos organizados que agreguen valor en beneficio de los productores, comerciantes en la provincia	2.1. Promover ruedas de negocios, foros, ferias y eventos de promoción de actividades productivas	Eventos	3				0			1	1		1		1			1	1	S/. 7,883.76	GERENCIA DE DESARROLLO ECONÓMICO LOCAL
		2.2. Coordinar y promover la inversión privada en actividades industriales y comerciales	Cordinaciones	2				0		1		1		1		1				0	S/. 3,744.00	GERENCIA DE DESARROLLO ECONÓMICO LOCAL
		2.3. Promover y fortalecer la mesa temática de desarrollo económico local	Mesa Técnica	1				0			1	1				0				0	S/. 2,826.00	GERENCIA DE DESARROLLO ECONÓMICO LOCAL

Responsable

Elaboración:

MUNICIPALIDAD PROVINCIAL DE CHACHAPOYAS
V°B°
SUB GERENCIA DE PLANIFICACIÓN

MUNICIPALIDAD PROVINCIAL CHACHAPOYAS
GERENCIA DE PLANIFICACIÓN, PRESUPUESTO Y MODERNIZACIÓN DE LA GESTIÓN INSTITUCIONAL

CHACHAPOYAS

FORMATO 1.1

"FORMATO UNICO DE INFORMACION GENERAL"

PLAN OPERATIVO INSTITUCIONAL 2020 - 2022

CADENA FUNCIONAL	
Programa	9001 ACCIONES CENTRALES
Prod-Pry	3999999 SIN PRODUCTO
Act-Obra	5000003 GESTIÓN ADMINISTRATIVA
funcion	03 PLANEAMIENTO, GESTIÓN Y RESERVA DE CONTINGENCIA
Divis_Fun	006 GESTIÓN
Grupo_Fun	0008 ASESORAMIENTO Y APOYO
Meta	
Finalidad	00001 GERENCIAR RECURSOS MATERIALES, HUMANOS Y FINANCIEROS
Secuencia Funcional (Sec - Fun)	
Rubro	FONCOMUN, IM Y RDR
Unidad Organica	SUB GERENCIA DE COOPERACION INTERNACIONAL

VISION (PDPC 2013-2021)

La población de la provincia de Chachapoyas al año 2021, ejerce sus derechos ciudadanos con equidad y justicia, pues cuenta con espacios democráticos de toma de decisiones; accede a servicios de alta calidad en educación, salud y saneamiento básico; posee espacios de convivencia seguros, inclusivos y sin violencia, donde se respeta la diversidad cultural y se preserva el ambiente; su economía es sostenible en virtud a la interconexión de su territorio con el circuito turístico nororiental, las adecuadas vías de comunicación entre sus centros poblados y los de producción agropecuaria e industrial y la competitividad surgida de la tecnología desarrollada y la elevada humanidad de su gente

MISION (PEI 2019-2023)

La Misión Institucional de la Municipalidad Provincial de Chachapoyas es "Generar desarrollo económico, social y ambiental en beneficio de la población a través de la prestación de servicios públicos y un manejo eficiente y eficaz de los recursos públicos".

OBJETIVO ESTRATEGICO (PEI 2019-2023)

Promover la competitividad económica en la Provincia

ACCION ESTRATEGICA (PEI 2019-2023)

Asistencia técnica a los emprendedores de forma oportuna en la provincia.

PRODUCTO

Gestión de proyectos / convenios ante la cooperación técnica.

DIAGNOSTICO SITUACIONAL

DEBILIDADES (A inicios del periodo)	FORTALEZAS
Bajos niveles de productividad/eficiencia agropecuaria en zonas urbanas y rurales.	*Provincia con alto potencial agropecuario.*
Falta de personal profesional	*Convenio Interinstitucional que avale el desarrollo Productivo de la Provincia.*
AMENAZAS	**OPORTUNIDADES**
Disminución del Presupuesto Municipal	*Existen programas Nacionales que fomentan la innovación para las MYPES y pequenas empresas (INNOVATE PERÚ- PENIA-PROCONPITE REGIONAL y otros)*
Cambios climáticos que alteren la productividad de la Provincia.	*Fomento de Proyectos productivos por parte del Ministerio de Agricultura.*
Falta de interés y participación de la población productiva en zonas rurales y urbanas.	

Responsable Unidad Orgánica

Elaboración: _____

FORMATO 1.2

CUADRO SUSTENTARIO PARA PRIORIZACION DE ACCIONES ESTRATEGICAS AL 2020 - 2022

UNIDAD ORGANICA: SUB GERENCIA DE COOPERACIÓN INTERNACIONAL

OBJETIVO ESTRATEGICO PEI (1)	PRODUCTO (2)	INDICADOR (3)	EJECUTADO 2018 (4)	META 2020 - 2022 (5)	N°	ACCIONES ESTRATEGICAS (6)	ACTIVIDADES (7)	UNIDAD DE MEDIDA (8)	EJECUCION FISICA 2018 (9)	META DE PRODUCCION FISICA 2020 - 2022 (10)	RESULTADOS AL 31 DE DICIEMBRE DEL 2020 - 2022 (11)	META PRESUPUESTAL (12)		
												Bns y Serv	Personal CAS	Total
Promover la competitividad económica en la Provincia	Gestión de proyectos / convenios ante la cooperación internacional	**Indicador de producción física:** Número de convenios o proyectos Organizaciones **Formula:** Número de convenios o proyectos. **Descripcion del Indicador:** Mide el número de Convenios o Proyectos Interinstitucionales.	1	3	1	Asistencia técnica a los emprendedores de forma oportuna en la provincia.	1.1. Formular perfiles y proyectos de desarrollo de acuerdo a los lineamientos de los entes para su financiamiento.	Proyectos	1	3	coberturar al 100% la asistencia Técnica a las Organizaciones.	0.00	36,000.00	36,000.00
							1.2. Establecer y coordinar alianzas con Organizmos no gubernamentales.	Eventos (coordinaciones)	1	3		2,470.00	36,000.00	38,470.00
							1.3. Normar y Supervisar la formulación y ejecución de proyectos financiados.	Supervisar	1	6		2,762.54	0.00	2,762.54
							1.4.Dirigir programas de investigación en el ámbito de la Provincia.	Dirigir y Coordinar	1	6		6,227.10	0.00	6,227.10

Responsable Unidad Orgánica

Responsable de Elaboración:
NOMBRE Y AP.: _____
DNI.: _____

MUNICIPALIDAD PROVINCIAL DE CHACHAPOYAS
V°B°
SUB GERENCIA DE PLANIFICACIÓN

MUNICIPALIDAD PROVINCIAL CHACHAPOYAS
OFICINA DE COOPERACIÓN INTERNACIONAL

FORMATO 1.3

MATRÍZ DE PROGRAMACIÓN MENSUAL POR ACTIVIDADES – POI 2020 - 2022

UNIDAD ORGÁNICA:SUB GERENCIA DE COOPERACIÓN INTERNACIONAL

OBJETIVO ESTRATEGICO INSTITUCIONAL (según PEI 2019-2023):Promover la competitividad económica en la Provincia

1	Gestión de proyectos / convenios ante la cooperación técnica.		Número de convenios o proyectos.	3	0	1	0	1	0	1	0	1	0	0	0	0	0	1	0	1		sub gerencia de Cooperación Internacional
1	**Asistencia técnica a los emprendedores de forma oportuna en la provincia.**	1.1. Formular perfiles y proyectos de desarrollo de acuerdo a los lineamientos de los entes para su financiamiento.	Proyectos	3		1		1		1		1				0		1		1	36,000.00	sub gerencia de Cooperación Internacional
		1.2. Establecer y coordinar alianzas con Organizmos no gubernamentales.	Eventos (coordineción)	3			1	1			1	1				0			1	1	38,470.00	sub gerencia de Cooperación Internacional
		1.3. Normar y Supervisar la formulación y ejecución de proyectos financiados.	Supervisar	6			1	1	1		1	2	1			1		1	1	2	2,762.54	sub gerencia de Cooperación Internacional
		1.4.Dirigir programas de investigación en el ámbito de la Provincia.	Dirigir y Coordinar	6			1	1	1		1	2	1			1		1	1	2	6,227.10	sub gerencia de Cooperación Internacional

Responsable Unidad

Elaboración:

MUNICIPALIDAD PROVINCIAL DE CHACHAPOYAS

FORMATO 1.1

"FORMATO UNICO DE INFORMACION GENERAL"

PLAN OPERATIVO INSTITUCIONAL 2020 - 2022

CADENA FUNCIONAL	
Programa	9001 ACCIONES CENTRALES
Prod-Pry	3999999 SIN PRODUCTO
Act-Obra	5000003 GESTIÓN ADMINISTRATIVA
funcion	03 PLANEAMIENTO, GESTIÓN Y RESERVA DE CONTINGENCIA
Divis_Fun	006 GESTIÓN
Grupo_Fun	0008 ASESORAMIENTO Y APOYO
Meta	
Finalidad	00001 GERENCIAR RECURSOS MATERIALES, HUMANOS Y FINANCIEROS
Secuencia Funcional (Sec - Fun)	
Rubro	FONCOMUN, IM Y RDR
Unidad Orgánica	SUB GERENCIA DE PROMOCIÓN DE LA INVERSIÓN

VISION (PDPC 2013-2021)

La población de la provincia de Chachapoyas al año 2021, ejerce sus derechos ciudadanos con equidad y justicia, pues cuenta con espacios democráticos de toma de decisiones; accede a servicios de alta calidad en educación, salud y saneamiento básico; posee espacios de convivencia seguros, inclusivos y sin violencia, donde se respeta la diversidad cultural y se preserva el ambiente; su economía es sostenible en virtud a la interconexión de su territorio con el circuito turístico nororiental, las adecuadas vías de comunicación entre sus centros poblados y los de producción agropecuaria e industrial y la competitividad surgida de la tecnología desarrollada y la elevada humanidad de su gente

MISION (PEI 2019-2023)

La Misión Institucional de la Municipalidad Provincial de Chachapoyas es "Generar desarrollo económico, social y ambiental en beneficio de la población a través de la prestación de servicios y un manejo eficiente y eficaz de los recursos públicos".

OBJETIVO ESTRATEGICO (PEI 2019-2023)

Promover la competitividad económica en la provincia

ACCION ESTRATEGICA (PEI 2019-2023)

Asistencia técnica a los emprendedores de forma oportuna en la provincia

PRODUCTO

Autorización y Licencia de establecimientos comerciales.

Promoción y formalización de Mypes.

DIAGNOSTICO SITUACIONAL

DEBILIDADES (A inicios del periodo)	FORTALEZAS
Limitada orientación al usuario	*Personal comprometido en alcanzar los objetivos y metas trazadas.*
Falta de personal profesional	*Instituciones públicas y privadas involucradas en el desarrollo y formalización de las empresas.*
AMENAZAS	**OPORTUNIDADES**
Incremento del comercio ambulatorio y resistencia a la formalización	*Incremento de la actividad económica en la ciudad.*
Falta de interés y participación de la población comercial.	*Programas estratégicos y plan de incentivos buscando la mejora de la gestión municipal*

Responsable Unidad Orgánica

Elaboración: _____

MUNICIPALIDAD PROVINCIAL DE CHACHAPOYAS

FORMATO 1.2

CUADRO SUSTENTARIO PARA PRIORIZACION DE ACCIONES ESTRATEGICAS AL 2020 - 2022
UNIDAD ORGANICA: SUB GERENCIA DE PROMOCIÓN DE LA INVERSIÓN

OBJETIVO ESTRATEGICO LEI (1)	PRODUCTO (2)	INDICADOR (3)	EJECUTADO 2018(4)	META 2020 2022 (5)	N°	ACCIONES ESTRATEGICAS (6)	ACTIVIDADES (7)	UNIDAD DE MEDIDA (8)	EJECUCION FISICA 2019(9)	META DE PRODUCCION FISICA 2020 2022 (10)	RESULTADOS AL 31 DE DICIEMBRE DEL 2020 - 2022 (11)	META PRESUPUESTAL (12)		
												Pers y Serv	Personal CAS	Total
Promover la competitividad económica en la provincia	Autorización y licencias de establecimientos comerciales	**Indicador de producción física:** Licencias de funcionamiento y autorizaciones emitidas.		550	1	Asistencia técnica a los emprendedores de forma oportuna en la provincia	1.1. Otorgar licencias de funcionamiento a los establecimientos que desarrollan actividades económicas.	Licencia		500	coberturar al 100% las licencias de funcionamiento	12,662.10	36,000.00	48,662.10
							1.2. Otorgar autorizaciones de anuncios publicitarios y espectáculos públicos no deportivos.	Autorización		50		9,884.50	0.00	9,884.50
		Formula: Producto de actividad 1.1 y 1.2					1.3. Supervisar que los establecimientos cumplan con los giros y obligaciones establecidas en las licencias.	Documento		15		9,727.00	0.00	9,727.00
		Descripcion del indicador: Número de licencias de funcionamiento y autorizaciones emitidas durante el año.					1.4.Campañas y orientación personalizada y oportuna en temas de formalización de actividades comerciales.	Reunión		8		1,421.50	0.00	1,421.50

Responsable de Elaboración: _____

NOMBRE Y AP.: _____
DNI.: _____

Responsable Unidad Orgánica

MUNICIPALIDAD PROVINCIAL DE CHACHAPOYAS
V°B°
SUB GERENCIA DE PLANIFICACION

MUNICIPALIDAD PROVINCIAL
GERENCIA DE PLANIFICACIÓN, PRESUPUESTO Y MODERNIZACIÓN DE LA GESTIÓN INSTITUCIONAL
CHACHAPOYAS

MUNICIPALIDAD PROVINCIAL DE CHACHAPOYAS

FORMATO 1.2

CUADRO SUSTENTARIO PARA PRIORIZACION DE ACCIONES ESTRATEGICAS AL 2020 - 2022

UNIDAD ORGANICA: SUB GERENCIA DE PROMOCIÓN DE LA INVERSIÓN

OBJETIVO ESTRATEGICO PEI (1)	PRODUCTO (2)	INDICADOR (3)	EJECUTADO 2018 (4)	META 2020 - 2022 (5)	N°	ACCIONES ESTRATEGICAS (6)	ACTIVIDADES (7)	UNIDAD DE MEDIDA (8)	EJECUCION FISICA 2018(9)	META DE PRODUCCION FISICA 2020 - 2022 (10)	RESULTADOS AL 31 DE DICIEMBRE DEL 2020 - 2022 (11)	META PRESUPUESTAL (12)
Promover la competitividad económica en la provincia	Promoción y formalización de MYPES	**Indicador de producción fisica:** Micro y pequeñas empresas promovidas y formalizadas.		15	1	Asistencia técnica a los emprendedores de forma oportuna en la provincia	1.1 reuniones de capacitación y talleres de fortalecimiento de MYPES..	Capacitación		12	Mypes promovidas y formalizadas con mejores oportunidades de negocios	S/. 8,518.50
		Formula: Producto de las actividades 1.1 y 1.2.					1.2 Formalización de MYPES.	Organización		3		S/. 5,768.50
		Descripcion del indicador: Cantidad de mypes promovidas y formalizadas										

Responsable Unidad Orgánica

Responsable de Elaboración:
NOMBRE Y AP.: _____
DNI.: _____

MUNICIPALIDAD PROVINCIAL DE CHACHAPOYAS V°B° SUB GERENCIA DE PLANIFICACIÓN

MUNICIPALIDAD PROVINCIAL CHACHAPOYAS GERENCIA DE PLANIFICACIÓN PRESUPUESTO Y MODERNIZACIÓN DE LA GESTIÓN INSTITUCIONAL

FORMATO 13

MATRIZ DE PROGRAMACIÓN MENSUAL POR ACTIVIDADES – POI 2020

UNIDAD ORGÁNICA:SUB GERENCIA DE PROMOCIÓN DE LA INVERSIÓN

OBJETIVO ESTRATEGICO INSTITUCIONAL (según PEI 2019-2023):Promover la competitividad económica en la provincia

1	Autorización y licencia de establecimientos		Número de licencias de funcionamiento	550	9	28	53	90	54	54	55	163	56	58	55	169	45	49	34	128		SUB GERENCIA DE PROMOCIÓN DE LA INVERSIÓN
4.3.	Asistencia técnica a los emprendedores de forma oportuna en la provincia	1.1. Otorgar licencias de funcionamiento a los establecimientos que desarrollan actividades económicas.	Licencias	500	9	26	50	85	50	50	50	150	50	50	50	150	40	45	30	115	S/. 48,662.10	SUB GERENCIA DE PROMOCIÓN DE LA INVERSIÓN
		1.2. Otorgar autorizaciones de anuncios publicitarios y espectáculos públicos no deportivos.	Autorizaciones	50	0	2	3	5	4	4	5	13	6	8	6	19	5	4	4	13	S/. 9,884.50	SUB GERENCIA DE PROMOCIÓN DE LA INVERSIÓN
		1.3. Supervisar que los establecimientos cumplan con los giros y obligaciones establecidas en las licencias.	Documentos	15	0	0	2	2	1	1	2	4	2	1	2	5	1	1	2	4	S/. 9,727.00	SUB GERENCIA DE PROMOCIÓN DE LA INVERSIÓN
		1.4.Campañas y orientación personalizada y oportuna en temas de formalización de actividades comerciales.	Reuniones	8	0	0	1	1	1	1	1	3	0	1	1	2	0	1	1	2	S/. 14,421.50	SUB GERENCIA DE PROMOCIÓN DE LA INVERSIÓN

Responsable Unidad

Elaboración:

CHACHAPOYAS

FORMATO 1.3

MATRIZ DE PROGRAMACIÓN MENSUAL POR ACTIVIDADES – POI 2020 - 2022

UNIDAD ORGÁNICA:SUB GERENCIA DE PROMOCIÓN DE LA INVERSIÓN

OBJETIVO ESTRATEGICO INSTITUCIONAL (según PEI 2019-2023):PROMOVER LA COMPETITIVIDAD ECONÓMICA EN LA PROVINCIA

N°	PRODUCTO / ACCIONES ESTRATEGICAS / ACTIVIDAD		INDICADOR DE PRODUCTO	META PRODUCTO AÑO	PERIODO DE EJECUCION (2)																	META PRESUPUESTAL (S/.)	PERSONA A CARGO DE LA ACTIVIDAD
1	Promoción y formalización de Mypes		Número de micro y pequeñas empresas promovidas	15	0	0	1	1	1	1	3	5	1	1	3	5	1	2	1	4		
4.3	Asistencia técnica a los emprendedores de forma oportuna en la provincia	1.1 reuniones de capacitación y talleres de fortalecimiento de MYPES..	Reunión	12	0	0	1	1	1	1	2	4	1	1	2	4	1	2	0	3	S/. 8,518.50	SUB GERENCIA DE PROMOCIÓN DE LA INVERSIÓN
		1.2 Formalización de MYPES.	Organizaciones	3	0	0	0	0	0	0	1	1	0	0	1	1	0	0	1	1	S/. 5,768.50	SUB GERENCIA DE PROMOCIÓN DE LA INVERSIÓN

Responsable Unidad Orgánica

Elaboración:

MUNICIPALIDAD PROVINCIAL DE CHACHAPOYAS V°B° SUB GERENCIA DE PLANIFICACIÓN

MUNICIPALIDAD PROVINCIAL CHACHAPOYAS GERENCIA DE PLANIFICACIÓN, PRESUPUESTO Y MODERNIZACIÓN DE LA GESTIÓN INSTITUCIONAL

CHACHAPOYAS

FORMATO 1.1

"FORMATO UNICO DE INFORMACION GENERAL"

PLAN OPERATIVO INSTITUCIONAL 2020 - 2022

CADENA FUNCIONAL	
Programa	9001 ACCIONES CENTRALES
Prod-Pry	3999999 SIN PRODUCTO
Act-Obra	5000003 GESTIÓN ADMINISTRATIVA
funcion	03 PLANEAMIENTO, GESTIÓN Y RESERVA DE CONTINGENCIA
Divis_Fun	006 GESTIÓN
Grupo_Fun	0008 ASESORAMIENTO Y APOYO
Meta	
Finalidad	00001 GERENCIAR RECURSOS MATERIALES, HUMANOS Y FINANCIEROS
Secuencia Funcional (Sec - Fun)	
Rubro	FONCOMUN, IM Y RDR
Unidad Orgánica	SUB GERENCIA DE FOMENTO PRODUCTIVO

VISION (PDPC 2013-2021)

La población de la provincia de Chachapoyas al año 2021, ejerce sus derechos ciudadanos con equidad y justicia, pues cuenta con espacios democráticos de toma de decisiones; accede a servicios de alta calidad en educación, salud y saneamiento básico; posee

MISION (PEI 2019-2023)

La Misión Institucional de la Municipalidad Provincial de Chachapoyas es "Generar desarrollo económico, social y ambiental en beneficio de la población a través de la prestación de servicios y un manejo eficiente y eficaz de los recursos públicos".

OBJETIVO ESTRATEGICO (PEI 2019-2023)

Promover la competitividad económica en la provincia

ACCION ESTRATEGICA (PEI 2019-2023)

Acciones de control y fiscalización de actividades económicas oportunas en la provincia

PRODUCTO

Asistencia Técnica Agropecuaria

DIAGNOSTICO SITUACIONAL

DEBILIDADES (A inicios del periodo)	FORTALEZAS
Bajos niveles de productividad/eficiencia agropecuaria en zonas urbanas y rurales.	*Provincia con alto potencial agropecuario.*
Falta de personal profesional	

AMENAZAS	OPORTUNIDADES
Disminución del Presupuesto Municipal	*Existen programas Nacionales que fomentan la innovación para las MYPES y pequenas empresas (INNOVATE PERÚ- PENIA-PROCONPITE REGIONAL y otros)*
Cambios climáticos que alteren la productividad de la Provincia.	*Fomento de Proyectos productivos por parte del Ministerio de Agricultura.*
Falta de interés y participación de la población productiva en zonas rurales y urbanas.	

Responsable Unidad Orgánica

Elaboración: _____

MUNICIPALIDAD PROVINCIAL DE CHACHAPOYAS

FORMATO 1.2

CUADRO SUSTENTARIO PARA PRIORIZACION DE ACCIONES ESTRATEGICAS AL 2020 - 2022
UNIDAD ORGANICA: SUB GERENCIA DE FOMENTO PRODUCTIVO

OBJETIVO ESTRATEGICO DEL (1)	PROYECTO (2)	INDICADOR (3)	EJECUTADO 2018(4)	META 2020 - 2022 (5)	N	ACCIONES ESTRATEGICAS (6)	ACTIVIDADES (7)	UNIDAD DE MEDIDA (8)	EJECUCION FISICA 2018 (9)	META DE PRODUCCION FISICA 2020 - 2022 (1)	RESULTADOS AL 31 DE DICIEMBRE DEL 2020 - 2022 (11)	META PRESUPUESTAL (12)		
												Bns y Serv	Personal CAS	Total
Promover la competitividad económica en la provincia	Asistencia Técnica Agropecuaria.	**Indicador de producción física:** Número de Asistencias Técnicas a las Organizaciones	12	9	1	Acciones de control y fiscalización de actividades económicas oportunas en la provincia	1.1. Formular, ejecutar, evaluar, dirigir y administrar los planes, políticas que tiene la provincia para promover la inversión de la región.	Plan	8	10	coberturar al 100% la asistencia Técnica a las Organizaciones.	8,110.50	0.00	8,110.50
							1.2. Promover coordinaciones, diálogos, pedidos para la suscripción de convenios, acuerdos y otros con los gobiernos regionales e instituciones locales.	Sesiones	12	5		20,251.06	36,000.00	56,251.06
		Formula: Número de Asistencias Técnicas.					1.3. Capacitar a las zonas rurales con las urbanas con el propósito de generar puestos de trabajo.	capacitaciones	12	6		13,173.22	0.00	13,173.22
		Descripcion del indicador: Mide la Asistencia Técnica a las Organizaciones.					1.4.Dirigir y coordinar los servicios en manejo integral agrícola que fomente investigación y transferencia tecnológica.	Acción	3	3		1,362.00	24,000.00	25,362.00

Responsable Unidad Orgánica

Responsable de Elaboración: _____
NOMBRE Y AP.: _____
DNI.: _____

MUNICIPALIDAD PROVINCIAL DE CHACHAPOYAS
VºBº
SUB GERENCIA DE PLANIFICACION

MUNICIPALIDAD PROVINCIAL
GERENCIA DE PLANIFICACIÓN, PRESUPUESTO Y MODERNIZACIÓN DE GESTIÓN INSTITUCIONAL
CHACHAPOYAS

CHACHAPOYAS

FORMATO 1.3

MATRÍZ DE PROGRAMACIÓN MENSUAL POR ACTIVIDADES – POI 2020 - 2022

UNIDAD ORGÁNICA:SUB GERENCIA DE FOMENTO PRODUCTIVO

OBJETIVO ESTRATEGICO INSTITUCIONAL (según PEI 2019-2023):Promover la competitividad económica en la provincia

N°	PRODUCTO ACCIONES ESTRATEGICAS ACTIVIDADES		INDICADOR DE PRODUCTO	META PRODUCTO 2020 - 2022 (s)	PROGRAMACIÓN MENSUAL																		
								I TRIM				II TRIM				III TRIM				IV TRIM		
1	Asistencia Técnica Agropecuaria		Número de asistencias Técnicas a las Organizaciones.	9	0	0	0	0	1	1	1	3	1	1	2	4	0	1	1	2		
4.3.	Acciones de control y fiscalización de actividades económicas oportunas en la provincia	1.1. Formular, ejecutar, evaluar, dirigir y administrar los planes, políticas que tiene la provincia para promover la inversión de la región.	Plan	10		1	1	2	1	1	1	3	1	1		2	1	1	1	3	8,110.50	SUB GERENCIA DE FOMENTO PRODUCTIVO
		1.2. Promover coordinaciones, diálogos, pedidos para la suscripción de convenios, acuerdos y otros con los gobiernos regionales e instituciones locales.	Eventos (reuniones de coordinación)	5			1	1	1		1	2		1		1	1			1	56,251.06	SUB GERENCIA DE FOMENTO PRODUCTIVO
		1.3. Capacitar a las zonas rurales con las urbanas con el propósito de generar puestos de trabajo.	capacitaciones	6				0	1		1	2		1	1	2		1	1	2	13,173.22	SUB GERENCIA DE FOMENTO PRODUCTIVO
		1.4.Dirigir y coordinar los servicios en manejo integral agrícola que fomente investigación y transferencia tecnológica.	Acción	3				0		1		1	1		1	2				0	25,362.00	SUB GERENCIA DE FOMENTO PRODUCTIVO

Responsable Unidad Orgánica

Elaboración: _____

MUNICIPALIDAD PROVINCIAL DE CHACHAPOYAS
VºBº
SUB GERENCIA DE PLANIFICACION

MUNICIPALIDAD PROVINCIAL
GERENCIA DE PLANIFICACIÓN, PRESUPUESTO Y MODERNIZACIÓN DE LA GESTIÓN INSTITUCIONAL
CHACHAPOYAS

MUNICIPALIDAD PROVINCIAL DE
CHACHAPOYAS

MUNICIPALIDAD PROVINCIAL DE CHACHAPOYAS

FORMATO 1.1

"FORMATO UNICO DE INFORMACION GENERAL"

PLAN OPERATIVO INSTITUCIONAL 2020 - 2022

CADENA FUNCIONAL	
Programa	9001 ACCIONES CENTRALES
Prod-Pry	3999999 SIN PRODUCTO
Act-Obra	5000003 GESTIÓN ADMINISTRATIVA
funcion	03 PLANEAMIENTO, GESTIÓN Y RESERVA DE CONTINGENCIA
Divis_Fun	006 GESTIÓN
Grupo_Fun	0008 ASESORAMIENTO Y APOYO
Meta	
Finalidad	00001 GERENCIAR RECURSOS MATERIALES, HUMANOS Y FINANCIEROS
Secuencia Funcional (Sec - Fun)	
Rubro	FONCOMUN, IM Y RDR
Unidad Orgánica	GERENCIA DE DESARROLLO HUMANO Y PROMOCION SOCIAL

VISION (PDPC 2013-2021)

La población de la provincia de Chachapoyas al año 2021, ejerce sus derechos ciudadanos con equidad y justicia, pues cuenta con espacios democráticos de toma de decisiones; accede a servicios de alta calidad en educación, salud y saneamiento básico; posee espacios de convivencia seguros, inclusivos y sin violencia, donde se respeta la diversidad cultural y se preserva el ambiente; su economía es sostenible en virtud a la interconexión de su territorio con el circuito turístico nororiental, las adecuadas vías de comunicación entre sus centros poblados y los de producción agropecuaria e industrial y la competitividad surgida de la tecnología desarrollada y la elevada humanidad de su gente

MISION (PEI 2019 -2023)

La Misión Institucional de la Municipalidad Provincial de Chachapoyas es "Generar desarrollo económico, social y ambiental en beneficio de la población a través de la prestación de servicios y un manejo eficiente y eficaz de los recursos públicos".

OBJETIVO ESTRATEGICO (PEI 2019-2023)

Promover el desarrollo humano y hábitos saludables en la provincia.

ACCION ESTRATEGICA (PEI 2019 2023)

Programas de apoyo social difundidos de forma permanente a grupos de población vulnerable del distrito.

PRODUCTO

Atención social y de poblaciones vulnerables

DIAGNOSTICO SITUACIONAL

DEBILIDADES	FORTALEZAS
Limitado personal, con remuneración limitada para lograr objetivos a desarrollar.	Trabajo en equipo y coordinación para lograr objetivos planteados
Escasa asignación de recursos para ejecución del POI	Uso eficiente de recursos.
	Capital humano dinámico

AMENAZAS	OPORTUNIDADES
.Cambios de politicas Nacionales	Buen clima laboral
	Programación oportuna de evaluaciones

Responsable Unidad Orgánica

Elaboración: _____

V°B° SUBGERENCIA DE PLANIFICACION MUNICIPALIDAD PROVINCIAL DE CHACHAPOYAS

MUNICIPALIDAD PROVINCIAL CHACHAPOYAS GERENCIA DE PLANIFICACION, PRESUPUESTO Y MODERNIZACION DE LA GESTION INSTITUCIONAL

CHACHAPOYAS

FORMATO 1.2

CUADRO SUSTENTARIO PARA PRIORIZACION DE ACCIONES ESTRATEGICAS AL 2020 - 2022
UNIDAD ORGANICA: GERENCIA DE DESARROLLO HUMANO Y PROMOCION SOCIAL

OBJETIVO ESTRATÉGICO (PEI)	PRODUCTO (2)	INDICADOR (3)	EJECUTADO 2019 (4)	META 2020 2022 (5)	Nº	ACCIONES ESTRATÉGICAS (6)	ACTIVIDADES (7)	UNIDAD DE MEDIDA (8)	EJECUCIÓN FÍSICA (9)	META DE PRODUCCIÓN FÍSICA 2020 2022 (10)	RESULTADOS AL 31 DE DICIEMBRE DEL 2020 - 2022 (11)	META PRESUPUESTAL (12)		
												Bns y Serv	Personal CAS	Total
Promover el desarrollo humano y hábitos saludables en la provincia.	Atención social y de poblaciones vulnerables	Indicador de producción física: Desempeño de actividades realizadas	S/D	40	1	Programas de apoyo social difundidos de forma permanente a grupos de población vulnerable del distrito.	1.1 Establecer enlaces con entidades públicas y privadas para la mejor gestion social	Convenios	2	3	90% de las actividades realizadas.	3,559.35	0.00	3,559.35
		Fórmula: Actividad 1.3					1.2 Campañas de sensibilización sobre la violencia contra las mujeres y el entorno familiar	Eventos	1	2		4,079.66	0.00	4,079.66
		Descripción del Indicador: Porcenteje de desempeño de actividades realizadas					1.3 Planificacion, acompañamiento y supervisión de las actividades de cada dependencia	Reunion	S/D	40		2,444.86	95,040.00	97,484.86

Responsable Unidad Orgánica

Responsable de Elaboración:
NOMBRE Y AP.: _____
DNI.: _____

MUNICIPALIDAD PROVINCIAL DE CHACHAPOYAS
V°B°
SUB GERENCIA DE PLANIFICACION

MUNICIPALIDAD PROVINCIAL CHACHAPOYAS
GERENCIA DE PLANIFICACION, PRESUPUESTO Y MODERNIZACION DE LA GESTION INSTITUCIONAL

CHACHAPOYAS

FORMATO 1.3

MATRIZ DE PROGRAMACIÓN MENSUAL POR ACTIVIDADES – POI 2020 - 2022

UNIDAD ORGÁNICA: GERENCIA DE DESARROLLO HUMANO Y PROMOCIÓN SOCIAL

OBJETIVO ESTRATEGICO INSTITUCIONAL (según PEI 2019 -2023): Promover el desarrollo humano y hábitos saludables en la provincia.

	Atención social y de poblaciones vulnerables		Desempeño de actividades realizadas	40	2	3	3	8	4	4	4	12	4	4	4	12	3	3	2	8		GDHPS
1	Promover el desarrollo humano y hábitos saludables en la provincia.	1.1 Establecer enlaces con entidades públicas y privadas para la mejor gestion social	Convenios	3	0	0	0	0	0	1	0	1	0	0	0	0	0	0	1	1	S/. 3,559.35	GDHPS
		1.2 Campañas de sensibilización sobre la violencia contra las mujeres y el entorno familiar	Eventos	2	0	0	0	0	1	0	0	1	0	0	0	0	1	0	0	1	S/. 4,079.66	GDHPS
		1.3 Planificacion, acompañamiento y supervisión de las actividades de cada dependencia	Reunion	40	2	3	3	8	4	4	4	12	4	4	4	12	3	3	2	8	S/. 97,484.86	GDHPS

Responsable Unidad

Elaboración:

MUNICIPALIDAD PROVINCIAL DE CHACHAPOYAS
V°B°
SUBGERENCIA DE PLANIFICACIÓN

MUNICIPALIDAD PROVINCIAL CHACHAPOYAS
GERENCIA DE PLANIFICACIÓN, PRESUPUESTO Y MODERNIZACIÓN DE LA GESTIÓN INSTITUCIONAL

CHACHAPOYAS

FORMATO 1.1

"FORMATO UNICO DE INFORMACION GENERAL"

PLAN OPERATIVO INSTITUCIONAL 2020 - 2022

CADENA FUNCIONAL	
Programa	9001 ACCIONES CENTRALES
Prod-Pry	3999999 SIN PRODUCTO
Act-Obra	5000003 GESTIÓN ADMINISTRATIVA
funcion	03 PLANEAMIENTO, GESTIÓN Y RESERVA DE CONTINGENCIA
Divis_Fun	006 GESTIÓN
Grupo_Fun	0008 ASESORAMIENTO Y APOYO
Meta	
Finalidad	00001 GERENCIAR RECURSOS MATERIALES, HUMANOS Y FINANCIEROS
Secuencia Funcional (Sec - Fun)	
Rubro	
Unidad Orgánica	SUB GERENCIA DE PARTICIPACION CIUDADANA

VISION (PDPC 2013-2021)

La población de la provincia de Chachapoyas al año 2021, ejerce sus derechos ciudadanos con equidad y justicia, pues cuenta con espacios democráticos de toma de decisiones; accede a servicios de alta calidad en educación, salud y saneamiento básico; posee espacios de convivencia seguros, inclusivos y sin violencia, donde se respeta la diversidad cultural y se preserva el ambiente; su economía es sostenible en virtud a la interconexión de su territorio con el circuito turístico nororiental, las adecuadas vías de comunicación entre sus centros poblados y los de producción agropecuaria e industrial y la competitividad surgida de la tecnología desarrollada y la elevada humanidad de su gente

MISION (PEI 2019-2023)

La Misión Institucional de la Municipalidad provincial de chachapoyas es "Generar desarrollo económico, social y ambiental en beneficio de la población a través de la prestació de servicios y a un manejo eficiente y eficaz de los recursos públicos".

OBJETIVO ESTRATEGICO (PEI 2019-2023)

Fortalecer la Gestión Institucional.

ACCION ESTRATEGICA (PEI 2019-2023)

3.2 Espacios y mecanismos de participación ciudadana fortalecidos en la Municipalidad Provincial.

PRODUCTO

Articulación vecinal e interinstitucional

DIAGNOSTICO SITUACIONAL	
Deficientes estrategias usadas para logar organizar a la población con metas de participación vecinal	Reconocimiento y celebración de alianzas con Organizaciones sociales, que buscan el servicio comunal
Inexistencia del marco normativo nacional en temas de participación ciudadana	Gestión transparente, a través del desarrollo de referendos y atención de consultas y opiniones ciudadanas
	Equipo de trabajo compremetido con promover las iniciativas vecinales
Divisionismo resultado de intereses vecinales particulares	Implementación progresisva de politicas, programas y proyectos de concertación para el desarrollo de la mancomunidad gobierno-ciudadanía
Apatía e indiferencia de la gente a participar en la solución de problemas comunitarios	

Responsable Unidad Orgánica

Elaboración: _____

FORMATO 13

MATRIZ DE PROGRAMACIÓN MENSUAL POR ACTIVIDADES – POI 2020 - 2022

UNIDAD ORGÁNICA:SUB GERENCIA DE PARTICIPACIÓN CIUDADANA

OBJETIVO ESTRATEGICO INSTITUCIONAL (según PEI 2019-2023): Fortalecer la Gestión Institucional

	Articulación vecinal e interinstitucional		orcentaje de Organizaciones que participan de la gestión	50%	3%	5%	5%	13%	3%	6%	3%	12%	3%	3%	5%	11%	5%	5%	4%	14%		SUBGERENCIA DE PARTICIPACIÓN CIUDADANA
1	Espacios y mecanismos de participación ciudadana fortalecidos en la Municipalidad provincial.	Actualización del registro único de organizaciones sociales	Resoluciones	12	1	1	1	3	1	1	1	3	1	1	1	3	1	1	1	3	S/. 600.00	SUBGERENCIA DE PARTICIPACIÓN CIUDADANA
		Coordinación para la conformación de comités vecinales	Asesoría Técnica	10			1	1	1	1	1	3	1	1	1	3	1	1	1	3	S/. 500.00	SUBGERENCIA DE PARTICIPACIÓN CIUDADANA
		Curso taller de fortalecimiento de capacidades por obras municipales	Taller	2	0	0	0	0	0	0	0	0	0	0	1	1	0	1	0	1	S/. 600.00	SUBGERENCIA DE PARTICIPACIÓN CIUDADANA
		Campeonato deportivo inter organizaciones sociales (fase i rural, fase ii urbano)	Evento Deportivo	1	0	0	0	0	0	0	0	0	0	1	0	1	0	0	0	0	S/. 600.00	SUBGERENCIA DE PARTICIPACIÓN CIUDADANA
		Campañas de forestación y reforestación de las zonas periféricas de la ciudad de Chachapoyas	Campaña	2	0	0	0	0	0	0	0	0	0	0	1	1	0	1	0	1	S/. 2,000.00	SUBGERENCIA DE PARTICIPACIÓN CIUDADANA
		Atención de solicitudes en la gestión de proyectos comunales	Atención	12	1	1	1	3	1	1	1	3	1	1	1	3	1	1	1	3	S/. 36,600.00	SUBGERENCIA DE PARTICIPACIÓN CIUDADANA
		Coordinación para la implementación del concejo de coordinación local provincial	Accion	1	0	0	0	0	0	0	1	1	0	0	0	0	0	0	0	0	S/. 1,000.00	SUBGERENCIA DE PARTICIPACIÓN CIUDADANA
		Atención de solicitudes de casos sociales para condonación de deudas por arbitrios	Atención	12	1	1	1	3	1	1	1	3	1	1	1	3	1	1	1	3	S/. 600.00	SUBGERENCIA DE PARTICIPACIÓN CIUDADANA
		Campaña de actualización del sistema de registro municipal de canes	Campaña	1	0	0	0	0	0	0	0	0	0	0	1	1	0	0	0	0	S/. 600.00	SUBGERENCIA DE PARTICIPACIÓN CIUDADANA
		Reunión con juntas vecinales comunales y junta de delegados vecinales comunales.	Reuniones	31	2	3	3	8	2	4	2	8	2	2	3	7	3	3	2	8	S/. 3,000.00	SUBGERENCIA DE PARTICIPACIÓN CIUDADANA
																					PRESUPUESTO TOTAL (Incluye personal contratado por toda modalidad) S/. 46,100.0	

Responsable Unidad Orgánica

Elaboración:

MUNICIPALIDAD PROVINCIAL DE CHACHAPOYAS V°B° SUB GERENCIA DE PLANIFICACIÓN

MUNICIPALIDAD PROVINCIAL CHACHAPOYAS GERENCIA DE PLANIFICACIÓN, PRESUPUESTO Y MODERNIZACIÓN DE LA GESTIÓN INSTITUCIONAL

MUNICIPALIDAD PROVINCIAL DE CHACHAPOYAS

SECTOR

FORMATO 1.2

CUADRO SUSTENTARIO PARA PRIORIZACION DE ACCIONES ESTRATEGICAS AL 2020 - 2022

UNIDAD ORGANICA: SUB GERENCIA DE PARTICIPACIÓN CIUDADANA

OBJETIVO ESTRATEGICO (1)	PROYECTO (2)	INDICADOR (3)	FORMULA (4)	META 2020 - 2022 (5)	PI	ACCIONES ESTRATEGICAS (6)	ACTIVIDADES (7)	UNIDAD DE MEDIDA (8)	EJECUCIÓN FISICA 2019 (9)	META DE PRODUCCION FISICA 2020 - 2022 (10)	RESULTADOS AL 31 DE DICIEMBRE DEL 2020 - 2022 (11)	META PRESUPUESTAL (12)		
												Bns y Serv	Personal CAS	Total
Fortalecer la Gestión Institucional	Articulación vecinal e interinstitucional	**Indicador de producción física:** Porcentaje de Organizaciones que participan de la gestión	**Formula:** Comités vecinales que participan de la gestión/Total de juntas vecinales	50%	3	Espacios y mecanismos de participación ciudadana fortalecidos en la Municipalidad Provincial.	Actualización del registro único de organizaciones sociales	Resoluciones	0	12	Dar cumplimiento al 100% que los comités vecinales participen de la gestión.	600.00	0.00	600.00
							Coordinación para la conformación de comités vecinales	Asesoría Técnica	0	10		500.00	0.00	500.00
							Curso taller de fortalecimiento de capacidades por obras municipales	Taller	0	2		600.00	0.00	600.00
							Campeonato deportivo inter organizaciones sociales (fase i rural, fase ii urbano)	Evento Deportivo	0	1		600.00	0.00	600.00
							Campañas de forestación y reforestación de las zonas periféricas de la ciudad de Chachapoyas	Campaña	0	2		2,000.00	0.00	2,000.00
							Atención de solicitudes en la gestión de proyectos comunales	Atención	0	12		600.00	36,000.00	36,600.00
		Descripcion del Indicador: Mide el porcentaje de comités vecinales que participan de la gestión.					Coordinación para la implementación del concejo de coordinación local provincial	Accion	0	1		1,000.00	0.00	1,000.00
							Atención de solicitudes de casos sociales para condonación de deudas por arbitrios	Atención	0	12		600.00	0.00	600.00
							Campaña de actualización del sistema de registro municipal de canes	Campaña	0	1		600.00	0.00	600.00
							Reunión con juntas vecinales comunales y junta de delegados vecinales comunales.	Reuniones	0	31		3,000.00	0.00	3,000.00

Responsable Unidad Orgánica

Responsable de Elaboración:
NOMBRE Y AP.: _____
DNI.: _____

MUNICIPALIDAD PROVINCIAL DE CHACHAPOYAS V°B° SUB GERENCIA DE PLANIFICACIÓN

MUNICIPALIDAD PROVINCIAL CHACHAPOYAS SUBGERENCIA DE PLANIFICACIÓN, PRESUPUESTO Y MODERNIZACIÓN DE LA GESTIÓN INSTITUCIONAL

MUNICIPALIDAD PROVINCIAL DE
CHACHAPOYAS

CHACHAPOYAS

FORMATO 1.1

"FORMATO UNICO DE INFORMACION GENERAL"

PLAN OPERATIVO INSTITUCIONAL 2020 - 2022

CADENA FUNCIONAL	
Programa	9001 ACCIONES CENTRALES
Prod-Pry	3999999 SIN PRODUCTO
Act-Obra	5.000002 CONDUCCIÓN Y ORIENTACIÓN SUPERIOR
funcion	03 PLANEAMIENTO, GESTIÓN Y RESERVA DE CONTINGENCIA
Divis_Fun	006 GESTIÓN.
Grupo_Fun	0007 DIRECCIÓN Y SUPERVISIÓN SUPERIOR.
Meta	
Finalidad	1109 NORMAR Y FISCALIZAR.
Secuencia Funcional (Sec - Fun)	
Rubro	
	SUB GERENCIA DE EDUCACIÓN, SALUD, CULTURA Y DEPORTE

VISION (PDPC 2013-2021)
La población de la provincia de Chachapoyas al año 2021, ejerce sus derechos ciudadanos con equidad y justicia, pues cuenta con espacios democráticos de toma de decisiones; accede a servicios de alta calidad en educación, salud y saneamiento básico; posee espacios de convivencia seguros, inclusivos y sin violencia, donde se respeta la diversidad cultural y se preserva el ambiente; su economía es sostenible en virtud a la interconexión de su territorio con el circuito turístico nororiental, las adecuadas vías de comunicación entre sus centros poblados y los de producción agropecuaria e industrial y la competitividad surgida de la tecnología desarrollada y la elevada humanidad de su gente
MISION (PEI 2019-2021)
Somos un órgano de gobierno promotores del desarrollo local con personería jurídica de derecho público orientado a una gestión moderna y democrática, brindamos servicios públicos, promoviendo la igualdad de oportunidades, el acceso a los servicios básicos y la interconexión, propiciando el desarrollo económico, social y ambientalen benficio de la población de la Provincia de Chachapoyas a través de un manejo responsable y transparente de los recursos públicos.
OBJETIVO ESTRATEGICO (PEI 2019-2021)
Incrementar la práctica de actividades físicas,deportivas y recreativas en la población de chachapoyas.
ACCION ESTRATEGICA (PEI 2019-2021)
2.1.Programas orientados de salud preventivo promocional a favor de la población de la provincia.
2.2. Actividades culturales en espacios públicos en beneficio de la población de la provincia.
2.5. servicios de biblioteca de manera integral en la provincia
PROCESOS
1. Promoción y atención de actividades culturales, de salud, deportivas y de recreación.
2. Atención de la Biblioteca municipal.

DIAGNOSTICO SITUACIONAL	
No se designa presupuesto en el momento oportuno	*Personal proactivo, con iniciativa propia*
Falta de integracion de las unidades organicas	*Apoyo incondicional de la Gerencia y divisiones que pertenecen a la misma.*
Falta de compromiso de trabajo en la Institución	*Actitud positiva y activa de gestión*
Falta de seguridad en los espacios de la institución	*Participación activa de los jovenes voluntarios amigos de la biblioteca municipal (JOVABI)*
Los medios de comunicación no llegan con objetividad a la población	*Participación activa de la población*
Falta de infraestructura para el desarrollo cultural y deportivo para el cumplimiento de metas del plan de incentivos	*Participación activa de las instituciones públicas y privadas*

Responsable Unidad Orgánica

Elaboración: _____

MUNICIPALIDAD PROVINCIAL DE CHACHAPOYAS V°B° SUB GERENCIA DE PLANIFICACIÓN

MUNICIPALIDAD PROVINCIAL CHACHAPOYAS GERENCIA DE PLANIFICACIÓN PRESUPUESTO Y MODERNIZACIÓN DE LA GESTIÓN INSTITUCIONAL

MUNICIPALIDAD PROVINCIAL DE CHACHAPOYAS

FORMATO 1.2

CUADRO SUSTENTARIO PARA PRIORIZACION DE ACCIONES ESTRATEGICAS AL 2020 - 2022

UNIDAD ORGANICA: SUB GERENCIA DE EDUCACIÓN, SALUD, CULTURA Y DEPORTE

[illegible]	[illegible]	[illegible]	[illegible]	[illegible]	[illegible]	[illegible]	[illegible]	[illegible]	[illegible]	[illegible]	[illegible]	[illegible]	[illegible]	[illegible]
INCREMENTAR LA PRÁCTICA DE ACTIVIDADES FISICAS,DEPORTIVAS Y RECREATIVAS EN LA POBLACIÓN DE CHACHAPOYAS.	1. Promoción y atención de actividades culturales, deportivas y de recreación.	**Indicador:** Personas atendidas en diferentes actividades	15,000	30,000	1	Programas orientados de salud preventivo promocional a favor de la población de la provincia.	1.1. E JECUCIÓN DEL PROGRAMA DE ACTIVIDADES DENOMINADO "IDENTIDAD CHACHAPOYANA"	Informe trimestral	1	1	Población satisfecha en atención al 100%	13,669.00	7,500.00	21,169.00
		Fórmula: Número de personas atendidas en diferentes actividades			2	Actividades culturales en espacios públicos en beneficio de la población de la provincia.	2.1. EJECUCIÓN DEL PROGRAMA DE ACTIVIDADES DENOMINADO Vacaciones Culturales "ANIMARTE"	Informe trimestral	1	1		28,880.00	7,500.00	36,380.00
							2.2. EJECUCIÓN DEL PROGRAMA DE ACTIVIDADES DENOMINADO "VIVIENDO EN COMUNIDAD"	Informe trimestral	1	1		7,898.00	7,500.00	15,398.00
		Descripcion del Indicador: mide el numero de personas atendidas en las diferentes actividades realizadas durante los cuatro trimestres del año			3	servicios de biblioteca de manera integral en la provincia	3.1. EJECUCIÓN DEL PROGRAMA DE ACTIVIDADES DENOMINADO "ENTRE LETRAS Y CULTURA"	Informe trimestral	1	1		2,600.00	7,500.00	10,100.00

Responsable Unidad Orgánica

V°B° SUB GERENCIA DE PLANIFICACION

MUNICIPALIDAD PROVINCIAL CHACHAPOYAS GERENCIA DE PLANIFICACION, PRESUPUESTO Y MODERNIZACIÓN DE LA GESTIÓN INSTITUCIONAL

Responsable de Elaboración:
NOMBRE Y AP.: _____
DNI.: _____

CHACHAPOYAS

FORMATO 1.3

MATRIZ DE PROGRAMACIÓN MENSUAL POR ACTIVIDADES - POI 2020 - 2022

UNIDAD ORGÁNICA: SUB GERENCIA DE EDUCACION, SALUD, CULTURA Y DEPORTE

OBJETIVO ESTRATEGICO INSTITUCIONAL (según PEI 2019-2021): INCREMENTAR LA PRÁCTICA DE ACTIVIDADES FISICAS,DEPORTIVAS Y RECREATIVAS EN LA POBLACIÓN DE CHACHAPOYAS.

1	Promoción y atención de actividades culturales, deportivas y de recreación.		Personas beneficiarias de los programas.	30,000	500	1084	1441	3025	4431	3225	4543	12199	2851	2551	4251	9653	1251	2251	1621	5123	83,047.00	Sub Gerencia de Educación, Salud, Cultura y Deporte
1	Programas de salud preventivo promocional a favor de la población	1.1. EJECUCIÓN DEL PROGRAMA DE ACTIVIDADES DENOMINADO "IDENTIDAD CHACHAPOYANA"	INFORME TRIMESTRAL	1	0	0	0	0	0	0	0	0	0	0	1	1	0	0	0	0	S/. 21,169.00	Sub Gerencia de Educación, Salud, Cultura y Deporte
2	Actividades culturales en espacios públicos en beneficio de la población de la provincia.	2.1. EJECUCIÓN DEL PROGRAMA DE ACTIVIDADES DENOMINADO Vacaciones Culturales "ANIMARTE"	INFORME TRIMESTRAL	1	0	0	1	1	0	0	0	0	0	0	0	0	0	0	0	0	S/. 36,380.00	Sub Gerencia de Educación, Salud, Cultura y Deporte
		2.2. EJECUCIÓN DEL PROGRAMA DE ACTIVIDADES DENOMINADO "VIVIENDO EN COMUNIDAD"	INFORME TRIMESTRAL	1	0	0	0	0	0	0	0	0	0	0	0	0	0	0	1	1	S/. 15,398.00	Sub Gerencia de Educación, Salud, Cultura y Deporte
3	servicios de biblioteca de manera integral en la provincia	3.1. EJECUCIÓN DEL PROGRAMA DE ACTIVIDADES DENOMINADO "ENTRE LETRAS Y CULTURA"	INFORME TRIMESTRAL	1	0	0	0	0	0	0	1	1	0	0	0	0	0	0	0	0	S/. 10,100.00	Sub Gerencia de Educación, Salud, Cultura y Deporte

Responsable Unidad

Elaboración:

MUNICIPALIDAD PROVINCIAL DE CHACHAPOYAS V°B° SUB GERENCIA DE PLANIFICACIÓN

MUNICIPALIDAD PROVINCIAL CHACHAPOYAS GERENCIA DE PLANIFICACIÓN, PRESUPUESTO Y MODERNIZACIÓN DE LA GESTIÓN INSTITUCIONAL

MUNICIPALIDAD PROVINCIAL DE
CHACHAPOYAS

CHACHAPOYAS

FORMATO 1.1

"FORMATO UNICO DE INFORMACION GENERAL"

PLAN OPERATIVO INSTITUCIONAL 2020 - 2022

CADENA FUNCIONAL	
Programa	9001 ACCIONES CENTRALES
Prod-Pry	3999999 SIN PRODUCTO
Act-Obra	5000003 GESTIÓN ADMINISTRATIVA
funcion	03 PLANEAMIENTO, GESTIÓN Y RESERVA DE CONTINGENCIA
Divis_Fun	006 GESTIÓN
Grupo_Fun	0008 ASESORAMIENTO Y APOYO
Meta	
Finalidad	0000886 GERENCIAR RECURSOS MATERIALES, HUMANOS Y FINANCIEROS
Secuencia Funcional (Sec - Fun)	
Rubro	FONCOMUN, IM Y RDR
Unidad Organica	OFICINA DE SERVICIOS MECANICOS

VISION (PDPC 2013-2021)

La población de la provincia de Chachapoyas al año 2021, ejerce sus derechos ciudadanos con equidad y justicia, pues cuenta con espacios democráticos de toma de decisiones; accede a servicios de alta calidad en educación, salud y saneamiento básico; posee espacios de convivencia seguros, inclusivos y sin violencia, donde se respeta la diversidad cultural y se preserva el ambiente; su economía es sostenible en virtud a la interconexión de su territorio con el circuito turístico nororiental, las adecuadas vías de comunicación entre sus centros poblados y los de producción agropecuaria e industrial y la competitividad surgida de la tecnología desarrollada y la elevada humanidad de su gente

MISION (PEI 2019-2023)

La Misión Institucional de la Municipalidad Provincial de Chachapoyas es "Generar es desarrollo económico, social y ambiental en beneficio de la población a través de la prestación de servicios públicos y un manejo eficiente y eficaz de los recursos públicos".

OBJETIVO ESTRATEGICO (PEI 2019-2023)

Mejorar el servicio de transporte y tránsito en la provincia

ACCION ESTRATEGICA (PEI 2019-2023)

Ordenamiento integral del transporte público en beneficio de la provincia.

PRODUCTO

Control de la maquinaria y equipos

DIAGNOSTICO SITUACIONAL

DEBILIDADES	FORTALEZAS
1. El área de maquinaria debería ser una sub gerencia y el responsable de dirigirla y administrala tendría que ser un ingeniero mecánico y/o mecánico electricista.	1. El área de maquinaria apoya a los mantenientos viales de toda la ciudad de Chachapoyas.
2. La maquinaria cuenta con muchos años de antigüedad y no se le ha brindado el mantenimiento preventivo y correctivo de manera oportuna.	*2. El área de maquinaria cuenta con un buen equipo de operadores.*
3. El reducido presupuesto con el que cuenta la Municipalidad provincial de Chachapoyas impide que las unidades mecánicas puedan ser atendidas de manera preventiva y correctiva.	*3. El área de maquinaria atiende los requerimientos de alquileres que la Municipalidad provincial de Chachapoyas celebra con terceros.*
4. El área de maquinaria de la Municipalidad provincial de Chachapoyas no cuenta con un mecánico de maquinaria pesada, quien pueda llevar el control de la vitacora de cada maquinaria así como poder brindar los mantenimientos preventivos.	
5. Los operadores de las maquinarias no cuentan con los EPP (equipos de protección personal)	
6. El área de maquinaria no cuenta con herramintas manuales para el montaje y desmontaje de piezas mecanicas de cada maquinaria.	
7. El área de maquinaria no cuenta con un lavadero propio a fin de evitar gastos onerosos en la limpieza de todas las unidades, en la actualidad se lavan dos veces por mes.	
8. El área de maquinaria no cuenta con una unidad Cama baja para el traslado de la excavadora CAT 324 D.	
8. El área de maquinaria cuenta con un rodillo obsoleto e inoperativo, de esta manera se dificulta la conformación de cuadrilla para la intervención de la construcción de carreteras y del mantenimiento vial de la provincia de Chachapoyas.	

AMENAZAS	OPORTUNIDADES
1. Que toda la maquinaria quede inoperativa definitivamente.	*1. Gestionar ante el Ministerio de Transportes y Comunicaciones la transferencia de camión cama bajo en calidad de sesión de uso o de transferencia definitiva.*
2. Que no se cuente con presupuesto para atender los mantenimientos preventivos y correctivos.	*2. La municipalidad provincial de Chachapoyas puede ejecutar obras mediante ejecución presupuestaria directa, a fin de usar la maquinaria propia de la Entidad y con parte del presupuesto poder dotar de los mantenimientos, adquisición de lubricantes, neumáticos y otros.*

Responsable Unidad Orgánica

Elaboración: _____

MUNICIPALIDAD PROVINCIAL DE CHACHAPOYAS V°B° SUB GERENCIA DE PLANIFICACION

MUNICIPALIDAD PROVINCIAL CHACHAPOYAS GERENCIA DE PLANEAMIENTO, PRESUPUESTO Y MODERNIZACIÓN DE LA GESTIÓN INSTITUCIONAL

CHACHAPOYAS

FORMATO 1.2

CUADRO SUSTENTARIO PARA PRIORIZACION DE ACCIONES ESTRATEGICAS AL 2020 - 2022
UNIDAD ORGANICA: OFICINA DE SERVICIOS MECÁNICOS

[illegible]	[illegible]	[illegible]	[illegible]	[illegible]	[illegible]	[illegible]	[illegible]	[illegible]	[illegible]	[illegible]	[illegible]	[illegible]	[illegible]	[illegible]
Mejorar el servicio de transporte y tránsito en la provincia	**Control de la maquinaria y equipos**	**Indicador de producción física:** Porcentaje de Maquinaria reparada		12	1	Ordenamiento integral del transporte público en beneficio de la provincia.	1.1. Administrar y supervisar las instalaciones y talleres destinados al mantenimiento.	SUPERVISION E INFORME		6		2,322.40	174,000.00	176,322.40
							1.2. Formular y ejecutar el plan de mantenimiento preventivo y correctivo del parque automotor.	Planes		12		5,062.00	28,800.00	33,862.00
							1.3. Supervisar el mantenimiento de las maquinarias, vehículos y equipo de propiedad municipal.	Supervisión		12		18,408.86	0.00	18,408.86
		Fórmula: Maquinaria reparada/Total de maquinaria * 100					1.4. Llevar el inventario de vehículos, el historial de mantenimiento y reparación, controlar la compra y el usos de combustible, lubricantes y el historial de recorrido en las comisiones.	Control		240		3,440.00	0.00	3,440.00
		Descripción del indicador: Mide el porcentaje de maquinaria reparada en el año fiscal.					1.5. Implementar registros y controles de supervisión de todos los vehículos.	Control y Registros		24		129,452.74	0.00	129,452.74
							1.6. Supervisar los servicios que prestan las unidades móviles a su cargo.	Supervisión		240		242,400.00	0.00	242,400.00
							1.7. Implementar controles de repuestos y materiales en uso y en stock.	Implementación		240		1,352.00	0.00	1,352.00

Responsable Unidad Orgánica

MUNICIPALIDAD PROVINCIAL DE CHACHAPOYAS
VºBº
SUB GERENCIA DE PLANIFICACION

MUNICIPALIDAD PROVINCIAL
GERENCIA DE PLANIFICACION, PRESUPUESTO Y MODERNIZACION DE LA GESTION INSTITUCIONAL
CHACHAPOYAS

Responsable de Elaboración:
NOMBRE Y AP.: _____
DNI.: _____

CHACHAPOYAS

FORMATO 1.3

MATRIZ DE PROGRAMACIÓN MENSUAL POR ACTIVIDADES – POI 2020 - 2022

UNIDAD ORGÁNICA: OFICINA DE SERVICIOS MECÁNICOS

OBJETIVO ESTRATEGICO INSTITUCIONAL (según PEI 2019-2023): Mejorar el servicio de transporte y tránsito en la provincia

	Control de la maquinaria y equipos		Porcentaje de maquinaria reparada	12	1	1	1	3	1	1	1	3	1	1	1	3	1	1	1	3		
1	Ordenamiento integral del transporte público en beneficio de la provincia.	1.1. Administrar y supervisar las instalaciones y talleres destinados al mantenimiento.	SUPERVISION E INFORME	6	0	0	1	1	0	1	1	2	0	0	1	1	0	1	1	2	S/. 176,322.40	OFICINA DE SERVICIOS MECÁNICOS
		1.2. Formular y ejecutar el plan de mantenimiento preventivo y correctivo del parque automotor.	Planes	12	1	1	1	3	1	1	1	3	1	1	1	3	1	1	1	3	S/. 33,862.00	OFICINA DE SERVICIOS MECÁNICOS
		1.3. Supervisar el mantenimiento de las maquinarias, vehículos y equipo de propiedad municipal.	Supervisión	12	1	1	1	3	1	1	1	3	1	1	1	3	1	1	1	3	S/. 18,408.86	OFICINA DE SERVICIOS MECÁNICOS
		1.4. Llevar el inventario de vehículos, el historial de mantenimiento y reparación, controlar la compra y el usos de combustible, lubricantes y el historial de recorrido en las comisiones.	Control	240	20	20	20	60	20	20	20	60	20	20	20	60	20	20	20	60	S/. 3,440.00	OFICINA DE SERVICIOS MECÁNICOS
		1.5. Implementar registros y controles de supervisión de todos los vehículos.	Control y Registros	24	2	2	2	6	2	2	2	6	2	2	2	6	2	2	2	6	S/. 129,452.74	OFICINA DE SERVICIOS MECÁNICOS
		1.6. Supervisar los servicios que prestan las unidades móviles a su cargo.	Supervisión	240	20	20	20	60	20	20	20	60	20	20	20	60	20	20	20	60	S/. 242,400.00	OFICINA DE SERVICIOS MECÁNICOS
		1.7. Implementar controles de repuestos y materiales en uso y en stock.	Implementación	240	20	20	20	60	20	20	20	60	20	20	20	60	20	20	20	60	S/. 1,352.00	OFICINA DE SERVICIOS MECÁNICOS

Responsable

Elaboración:

MUNICIPALIDAD PROVINCIAL DE
CHACHAPOYAS

CHACHAPOYAS

FORMATO 1.1

"FORMATO UNICO DE INFORMACION GENERAL"

PLAN OPERATIVO INSTITUCIONAL 2020 - 2022

CADENA FUNCIONAL	
Programa	3001 ACCIONES CENTRALES
Prod-Pry	3999999 SIN PRODUCTO
Act-Obra	5000003 GESTION ADMINISTRATIVA
funcion	03 PLANEAMIENTO, GESTION Y RESERVA DE CONTINGENCIA
Divis_Fun	006 GESTION
Grupo_Fun	0008 ASESORAMIENTO Y APOYO
Meta	
Finalidad	00001 GERENCIAR RECURSOS MATERIALES, HUMANOS Y FINANCIEROS
Secuencia Funcional (Sec - Fun)	
Rubro	R.D.R.
Unidad Orgánica	GERENCIA DE MEDIO AMBIENTE Y SERVICIOS PUBLICOS

VISION (PDPC 2013-2021)

La población de la provincia de Chachapoyas al año 2021, ejerce sus derechos ciudadanos con equidad y justicia, pues cuenta con espacios democráticos de toma de decisiones; accede a servicios de alta calidad en educación, salud y saneamiento básico; posee espacios de convivencia seguros, inclusivos y sin violencia, donde se respeta la diversidad cultural y se preserva el ambiente; su economía es sostenible en virtud a la interconexión de su territorio con el circuito turístico nororiental, las adecuadas vías de comunicación entre sus centros poblados y los de producción agropecuaria e industrial y la competitividad surgida de la tecnología desarrollada y la elevada humanidad de su gente

MISION (PEI 2019-2023)

La Misión Institucional de la Municipalidad Provincial de chachapoyas es "Generar desarrollo económico, social y ambiental en beneficio de la población a través de la prestación de los servicios y a un manejo eficiente y eficaz de los servicios públicos".

OBJETIVO ESTRATEGICO (PEI 2019-2023)

Promover la gestión ambiental en la provincia

ACCION ESTRATEGICA (PEI 2019-2023)

Plan anual de fiscalización ambiental implementado en beneficio del distrito.

PROCESOS

Planificación y Evaluación de la Gestión Ambiental

DIAGNOSTICO SITUACIONAL

DEBILIDADES (A inicios del período)	FORTALEZAS
Deficiente gestion de los RR.HH	*Personal Capacitado*
Insuficiente apoyo Logistico	*Marco Normativo de la Municipalidad respecto a temas de comercializacion*
Escaso presupuesto para la realizacion de actividades	*Buena estructura organizacional adecuada para brindar los servicios que brinda la Gerencia*

AMENAZAS	OPORTUNIDADES
No se cuentan con el presupuesto adecuadopara las actividades de la Unidad de Relleno Sanitario.	*Politicas de Estado*
	Marco normativo nacional que faculta de competencias a municipalidades.

Responsable Unidad Orgánica

Elaboración: _____

MUNICIPALIDAD PROVINCIAL DE CHACHAPOYAS V°B° SUBGERENCIA DE PLANIFICACION

MUNICIPALIDAD PROVINCIAL CHACHAPOYAS GERENCIA DE PLANEAMIENTO, PRESUPUESTO Y MODERNIZACION DE LA GESTION INSTITUCIONAL

CHACHAPOYAS

FORMATO 1.2

CUADRO SUSTENTARIO PARA PRIORIZACION DE ACCIONES ESTRATEGICAS AL 2020 - 2022
UNIDAD ORGANICA: GERENCIA DE MEDIO AMBIENTE Y SERVICIÓS PUBLICOS

OBJETIVO ESTRATEGICO PEI (1)	PROCESO (2)	INDICADOR (3)	EJECUTADO 2018 (4)	META 2020 - 2022 (5)	N°	ACCIONES ESTRATEGICAS (6)	ACTIVIDADES (7)	UNIDAD DE MEDIDA (8)	EJECUCION FISICA 2018 (9)	META DE PRODUCCION FISICA 2020 - 2022 (10)	RESULTADOS AL 31 DE DICIEMBRE DEL 2020 - 2022 (11)	META PRESUPUESTAL (12)		
												Bns y Serv	Personal CAS	Total
Promover la gestión ambiental en la provincia	Planificación y Evaluación de la Gestión Ambiental	**Indicador de producción fisica:** Gestión de actividades enmateria de medio ambiente y servicios públicos		72	1	**Plan anual de fiscalización ambiental implementado en beneficio del distrito.**	1.1 Gestión administrativa de la gerencia	Reunión		48	Ejecucion de 77 % de actividades programadas por la Gerencia	0.00	50,640.00	50,640.00
							1.2 Proyección y/o actualización de Ordenanzas Municipales en materia ambiental, seguridad ciudadana, comercialización, defensa civil.	Informe		8		2,000.00	0.00	2,000.00
		Formula: poducto de las actividades = 1.1, 1.2 , 1.3 , 1.4 y 1.5					1.3 Emisión de informes técnicos en materia ambiental, seguridad ciudadana, comercialización, defensa civil.	Informe		12		2,000.00	0.00	2,000.00
		Descripcion del indicador: Porcentaje de desempeño de actividades realizadas					1.4 Promosión de Clinicas empresariales a emprendedores economicos	Taller		2		2,000.00	0.00	2,000.00
							1.5 Campaña de sensibilizacion en materia ambiental	Campaña		2		2,000.00	0.00	2,000.00

Responsable Unidad Orgánica

Responsable de Elaboración:
NOMBRE Y AP.: _____
DNI.: _____

MUNICIPALIDAD PROVINCIAL DE CHACHAPOYAS V°B° SUB GERENCIA DE PLANIFICACION

MUNICIPALIDAD PROVINCIAL CHACHAPOYAS GERENCIA DE PLANIFICACION, PRESUPUESTO Y MODERNIZACION DE LA GESTION INSTITUCIONAL

MUNICIPALIDAD PROVINCIAL DE CHACHAPOYAS

FORMATO 1.3

MATRIZ DE PROGRAMACIÓN MENSUAL POR ACTIVIDADES – POI 2020 - 2022

UNIDAD ORGÁNICA: GERENCIA DE MEDIO AMBIENTE Y SERVICIOS PUBLICOS

OBJETIVO ESTRATEGICO INSTITUCIONAL (según PEI 2019-2023): Promover la gestión ambiental en la provincia.

[illegible]	[illegible]	[illegible]	[illegible]	[illegible]	[illegible]	[illegible]	[illegible]	[illegible]	[illegible]	[illegible]	[illegible]	[illegible]	[illegible]	[illegible]	[illegible]	[illegible]	[illegible]	[illegible]	[illegible]	[illegible]	[illegible]	[illegible]
1	**Planificación y Evaluación de la Gestión Ambiental**	Gestión de actividades enmateria de medio ambiente y servicios públicos	72	5	6	5	16	5	6	7	18	6	6	6	18	6	7	7	20		GMSP
	Promover la gestión ambiental en la provincia	1.1 Gestión administrativa de la gerencia	Reunión	48	4	4	4	12	4	4	4	12	4	4	4	12	4	4	4	12	50,640.00	GMSP
		1.2 Proyección y/o actualización de Ordenanzas Municipales en materia ambiental, seguridad ciudadana, comercialización, defensa civil.	Informe	8	0	0	0	0	0	1	1	2	1	1	1	3	1	1	1	3	2,000.00	GMSP
		1.3 Emisión de informes técnicos en materia ambiental, seguridad ciudadana, comercialización, defensa civil.	Informe	12	1	1	1	3	1	1	1	3	1	1	1	3	1	1	1	3	2,000.00	GMSP
		1.4 Promosión de Clinicas empresariales a emprendedores economicos	Taller	2	0	1	0	1	0	0	0	0	0	0	0	0	0	1	0	1	2,000.00	GMSP
		1.5 Campaña de sensibilizacion en materia ambiental	Campaña	2	0	0	0	0	0	0	1	1	0	0	0	0	0	0	1	1	2,000.00	GMSP

Responsable Unidad Orgánica

Elaboración: _____

MUNICIPALIDAD PROVINCIAL DE CHACHAPOYAS V°B° SUBGERENCIA DE PLANIFICACION

MUNICIPALIDAD PROVINCIAL CHACHAPOYAS GERENCIA DE PLANIFICACION, PRESUPUESTO Y MODERNIZACION DE LA GESTION INSTITUCIONAL

MUNICIPALIDAD PROVINCIAL DE
CHACHAPOYAS

FORMATO 1.1

"FORMATO UNICO DE INFORMACION GENERAL"

PLAN OPERATIVO INSTITUCIONAL 2020 - 2022

CADENA FUNCIONAL	
Programa	3001 ACCIONES CENTRALES
Prod-Pry	3999999 SIN PRODUCTO
Act-Obra	5000003 GESTION ADMINISTRATIVA
funcion	03 PLANEAMIENTO, GESTION Y RESERVA DE CONTINGENCIA
Divis_Fun	006 GESTION
Grupo_Fun	0008 ASESORAMIENTO Y APOYO
Meta	
Finalidad	00001 GERENCIAR RECURSOS MATERIALES, HUMANOS Y FINANCIEROS
Secuencia Funcional (Sec - Fun)	
Rubro	R.D.R.
Unidad Orgánica	SUB GERENCIA DE DESARROLLO AMBIENTAL

VISION (PDPC 2013-2021)
La población de la provincia de Chachapoyas al año 2021, ejerce sus derechos ciudadanos con equidad y justicia, pues cuenta con espacios democráticos de toma de decisiones; accede a servicios de alta calidad en educación, salud y saneamiento básico; posee espacios de convivencia seguros, inclusivos y sin violencia, donde se respeta la diversidad cultural y se preserva el ambiente; su economía es sostenible en virtud a la interconexión de su territorio con el circuito turístico nororiental, las adecuadas vías de comunicación entre sus centros poblados y los de producción agropecuaria e industrial y la competitividad surgida de la tecnología desarrollada y la elevada humanidad de su gente
MISION (PEI 2019-2023)
La Misión Institucional de la Municipalidad Provincial de Chachapoyas es "Generar desarrollo económico, social y ambiental en beneficio de la población a través de la prestación de servicios públicos y un manejo eficiente y eficaz de los recursos públicos".
OBJETIVO ESTRATEGICO (PEI 2019-2023)
Promover la gestión ambiental en la provincia
ACCION ESTRATEGICA (PEI 2019-2023)
Plan anual de educacion, evaluación y fiscalización implementada en beneficio del distrito
PROCESOS
Planificación y Evaluación de la Gestión Ambiental

DIAGNOSTICO SITUACIONAL

DEBILIDADES (A inicios del período)	FORTALEZAS
Limitado presupuesto para poder cumplir a satisfaccion las acciones y brindar un mejor servicio a los vecinos	*Personal especializado para desarrollar las actividades programadas por la gerencia*
	Capacitación de Personal del area a traves de charlas, cursos y/o talleres
	Interes de orgnismos politicos y privados en el desarrollo del sector
AMENAZAS	**OPORTUNIDADES**
Incumplimiento de planes de ordenamiento urbanistico	*Desarrollo de actividades de educacion y sensibilizacin ambiental en el sector*
	Posibilidad de capacitar a la poblacion en materia ambiental y comunitaria

Responsable Unidad Orgánica

Elaboración: _____

MUNICIPALIDAD PROVINCIAL DE CHACHAPOYAS

FORMATO 1.2

CUADRO SUSTENTARIO PARA PRIORIZACION DE ACCIONES ESTRATEGICAS AL 2020 - 2022
UNIDAD ORGANICA: SUB GERENCIA DE DESARROLLO AMBIENTAL

OBJETIVO ESTRATEGICO PEI (1)	PROPOSITO 2	INDICADOR (3)	EJECUTADO 2018 (4)	META 2020-2022 (5)	N	ACCIONES ESTRATEGICAS (6)	ACTIVIDADES (7)	UNIDAD DE MEDIDA (8)	EJECUCION FISICA 2018 (9)	META DE PRODUCCION FISICA 2020 - 2022 (10)	RESULTADOS AL 31 DE DICIEMBRE DEL 2020 - 2022 (11)	META PRESUPUESTAL (12)		
												Bns y Serv	Personal CAS	Total
Promover la gestión ambiental en la provincia	Planificación y Evaluación de la Gestión Ambiental	**Indicador de producción física:** cumplimiento de Normatividad		20%	1	Plan anual de evaluación y fiscalización implementada en beneficio del distrito	Elaboración de ordenanzas (escombrera, cantera, ruidos) y mantenimiento de parques y jardines	Ordenanza		3	Cumplir al 20% de fiscalizaciones ambientales	1,490.00	0.00	1,490.00
							Ejecución del Plan Educa	Plan	1	1		3,000.00	0.00	3,000.00
							Elaboración y Ejecución Planefa	Plan	1	1		5,400.00	0.00	5,400.00
		Formula: Porcentaje de cumplimiento de la normativa en gestión ambiental					Mantenimiento de parques y jardines	Acción		6		5,834.00	36,000.00	41,834.00
							Fiscalización ambiental sobre la emisión de humos, gases, ruidos y otros contaminantes	Fiscalización		4		4,000.00	0.00	4,000.00
		Descripcion del indicador: Mide el Porcentaje de cumplimiento de la normativa en gestión ambiental					Emisión de Ordenanzas de manejo y disposición final de Residuos sólidos	Ordenanza	3	3		1,000.00	0.00	1,000.00
							Emisión de certificados DIA-EIA (Declaración de Impacto Ambiental, Estudio de Impacto Ambiental)	Certificado		2		500.00	0.00	500.00

Responsable Unidad Orgánica

Responsable de Elaboración:
NOMBRE Y AP.: _____
DNI.: _____

MUNICIPALIDAD PROVINCIAL DE CHACHAPOYAS V°B° SUBGERENCIA DE PLANIFICACIÓN

MUNICIPALIDAD PROVINCIAL CHACHAPOYAS GERENCIA DE PLANIFICACIÓN, PRESUPUESTO Y MODERNIZACIÓN DE GESTIÓN INSTITUCIONAL

MUNICIPALIDAD PROVINCIAL DE
CHACHAPOYAS

CHACHAPOYAS

FORMATO 1.3

MATRIZ DE PROGRAMACIÓN MENSUAL POR ACTIVIDADES – POI 2020 - 2022

UNIDAD ORGÁNICA: SUB GERENCIA DE DESARROLLO AMBIENTAL

OBJETIVO ESTRATEGICO INSTITUCIONAL (según PEI 2019-2023):Promover la gestión ambiental en la provincia

1	Planificación y Evaluación de la Gestión Ambiental		Porcentaje de cumplimiento de la normativa en gestión ambiental	20%	0%	0.61%	2.42%	3.03%	2.42%	1.21%	2.42%	6.06%	1.21%	2.42%	2.42%	6.06%	1.21%	1.82%	1.82%	4.85%		Sub Gerencia de Desarrollo Ambiental
1	Plan anual de evaluación y fiscalización implementada en beneficio del distrito	Elaboración de ordenanzas (escombrera, cantera, ruidos)	Ordenanza	2				0	1			1			1	1				0	S/. 1,490.00	Sub Gerencia de Desarrollo Ambiental
		Ejecución de Plan Educa	Jornada	8			1	1		1	1	2	1	1	1	3		1	1	2	S/. 3,000.00	Sub Gerencia de Desarrollo Ambiental
		Elaboración y Ejecución del PLANEFA	Fiscalizacion	8			1	1	1		1	2		1	1	2	1	1	1	3	S/. 5,400.00	Sub Gerencia de Desarrollo Ambiental
		Mantenimiento de parques y jardines	Acción	6		1	1	2		1	1	2			1	1			1	1	S/. 41,834.00	Sub Gerencia de Desarrollo Ambiental
		Fiscalización ambiental sobre la emisión de humos, gases, ruidos y otros contaminantes	Fiscalizacion	4			1	1			1	1		1		1		1		1	S/. 4,000.00	Sub Gerencia de Desarrollo Ambiental
		Emisión de oredenanzas de manejo y disposición final de residuos sólidos.	Ordenanza	3				0	1			1	1			1	1			1	S/. 1,000.00	Sub Gerencia de Desarrollo Ambiental
		Emisión de certificados DIA-EIA (Declaración-de Impacto Ambiental, Estudio de Impacto Ambiental)	Certificado	2				0	1			1		1		1				0	S/. 500.00	Sub Gerencia de Desarrollo Ambiental

Responsable Unidad Orgánica

Elaboración: _____

MUNICIPALIDAD PROVINCIAL DE CHACHAPOYAS
VºBº
SUB GERENCIA DE PLANIFICACIÓN

MUNICIPALIDAD PROVINCIAL
GERENCIA DE PLANIFICACIÓN, PRESUPUESTO Y MODERNIZACIÓN DE LA GESTIÓN INSTITUCIONAL
CHACHAPOYAS

CHACHAPOYAS

FORMATO 1.1

"FORMATO UNICO DE INFORMACION GENERAL"

PLAN OPERATIVO INSTITUCIONAL 2020 -

CADENA FUNCIONAL	
Programa	9001 - ACCIONES CENTRALES
Prod-Pry	3999999 - SIN PRODUCTO
Act-Obra	5000003 - GESTION ADMINISTRATIVA
funcion	03 - PLANEAMIENTO, GESTION Y RESERVA DE CONTINGENCIA
Divis_Fun	006 - GESTION
Grupo_Fun	0008 - ASESORAMIENTO Y APOYO
Finalidad	00004 - CAPACITACION E IMPLEMENTACION BRIGADA DE DEFENSA CIVIL
Secuencia Funcional (Sec - Fun)	
Rubro	RECURSOS DIRECTAMENTE RECAUDADOS
Unidad Orgánica	GERENCIA DE MEDIO AMBIENTE Y SERVICIOS PUBLICOS - SUB GERENCIA DE DEFENSA CIVIL

VISION (PDPC 2013-2021)

La población de la provincia de Chachapoyas al año 2021, ejerce sus derechos ciudadanos con equidad y justicia, pues cuenta con espacios democráticos de toma de decisiones; accede a servicios de alta calidad en educación, salud y saneamiento básico; posee espacios de convivencia seguros, inclusivos y sin violencia, donde se respeta la diversidad cultural y se preserva el ambiente; su economía es sostenible en virtud a la interconexión de su territorio con el circuito turístico nororiental, las adecuadas vías de comunicación entre sus centros poblados y los de producción agropecuaria e industrial y la competitividad surgida de la tecnología desarrollada y la elevada humanidad de su gente

MISION (PEI 2019-2023)

Somos un órgano de gobierno promotores del desarrollo local con personería jurídica de derecho público orientado a una gestión moderna y democrática, brindamos servicios públicos, promoviendo la igualdad de oportunidades, el acceso a los servicios básicos y la interconexión, propiciando el desarrollo económico, social y ambientalen benficio de la población de la Provincia de Chachapoyas a través de un manejo responsable y transparente de los recursos públicos.

OBJETIVO ESTRATEGICO (PEI 2019-2023)

Protección de la población y sus medios de vida frente a peligros de origen natural y antrópicos

ACCION ESTRATEGICA (PEI 2019-2023)

Plan de Contingencia en Gestión Interna de Riesgos de Desastre Implementado en la Provincia

PROCESOS

Edificaciones Seguras ante el riesgo de Desastres

Personas con formación y conocimiento en gestión del riesgo de desastres y adaptacion al cambio climatico

Población recibe Asistencia en Situaciones de Emergencias y Desastres

DIAGNOSTICO SITUACIONAL

DEBILIDADES (A inicios del periodo)	FORTALEZAS
Escasos Inspectores de Seguridad en Edificaciones acreditados con Resolución por INDECI y/o CENEPRED.	Personal del área capacitada para desarrollar actividades programadas por la gerencia.
Limitado presupuesto para dar cumplimiento a las acciones de Gestión de Riesgo de Desastres.	Capacitación de Personal del area a traves de charlas, cursos y/o talleres.
AMENAZAS	**OPORTUNIDADES**
Incumplimiento de emisión de Certificados de Defensa Civil en el plazo establecido.	Desarrollo de actividades de sensibilizacin en materia de seguridad a la población.
Manejo indebido y/o desordenado de los recursos, por parte de plataformas distritales de defensa civil.	Posibilidad de capacitar a las plataformas de defensa civil distrital en gestión de riesgo de desastres.

Responsable Unidad Orgánica

Elaboración:

MUNICIPALIDAD PROVINCIAL DE CHACHAPOYAS V°B° SUB GERENCIA DE PLANEAMIENTO

MUNICIPALIDAD PROVINCIAL CHACHAPOYAS GERENCIA DE PLANEAMIENTO PRESUPUESTO Y MODERNIZACION DE LA GESTION INSTITUCIONAL

CHACHAPOYAS

SECCION

FORMATO 1.2

CUADRO SUSTENTARIO PARA PRIORIZACION DE ACCIONES ESTRATEGICAS AL 2020 - 2022

UNIDAD ORGANICA: SUB GERENCIA DE DEFENSA CIVIL

OBJETIVO ESTRATEGICO PEDIR	PROBLEMA	INDICADOR (A)	EJECUCION 2019	META 2020 2022 (B)	N°	ACCIONES ESTRATEGICAS (C)	ACTIVIDADES (D)	DESCRIPCION DE ACTIVIDADES	UNIDAD DE MEDIDA (E)	EJECUCION FISICA 2019	META DE PRODUCCION FISICA 2020-2022	RESULTADOS AL 31 DE DICIEMBRE DEL 2020 - 2022	META PRESUPUESTAL
Protección de la población y sus medios de vida frente a peligros de origen natural y antrópicos	EDIFICACIONES SEGURAS ANTE EL RIESGO DE DESASTRES	**Indicador de producción física:** Porcentaje de edificaciones cumplen con condiciones de seguridad.		85%	1	Plan de contingencia en gestión interna de riesgos de desastre implementado en la provincia.	Supervisiones y fiscalizacion al trabajo efectuado por Inspectores Técnicos de Seguridad en Edificaciones	Proteccion de la población y su medio de vida frente a peligros de origen natural y antropicos	Supervisión		100	100	1,000.00
		Fórmula de Cálculo: (N° edificaciones cumplen con condiciones de seguridad / N° Edificaciones Supervisadas)*100					Apoyo a otras unidades organicas de la Municipalidad en trabajos de fiscalizacion y otros (L. FUNCIONAMIENTO, CERTIFICADO ITSE)	Apoyar a la Sub Gerencia de Fiscalizacion, Sub Gerencia de Comercializacion en trabajos de fiscalizacion de manera conjunta.	Supervisión		120	120	600.00
		Descripción del Indicador: Mide el Porcentaje de edificaciones cumplen con condiciones de seguridad.					Inspecciones Técnicas de Seguridad en Edificaciones, Operativos inopinados y/o Visitas de Inspeccion de Seguridad en Edificaciones (VISE) a centros comerciales, mercados, bares, cantinas y restaurantes; eventos o espectaculos publicos, e II.EE.	Realizar Inspecciones Técnicas de Seguridad en Edificaciones, Visitas inopinadas para verificar las condiciones de Seguridad de establecimientos, ademas de verificar si hubo cambios de área o cambio de giro comercial.	Supervisión		270	270	2,200.00
	POBLACION CON PRACTICAS SEGURAS PARA LA RESILIENCIA	**Indicador de producción física:** Porcentaje de la Poblacion con practicas seguras para la resiliencia		5%	1	Plan de contingencia en gestión interna de riesgos de desastre implementado	Ejecucion del Plan de Contingencia	Ejecucion de actividades relacionadas a mitigar desastres naturales	Accion		1	1	42,292.00
		Fórmula de Cálculo: (N° personas organizadas / N° total de personas)*100											
		Descripción del Indicador: Mide el Porcentaje de personas que realizar practicas seguras resilientes											
	ENTIDADES PUBLICAS CON GESTION DE RIESGOS DE DESASTRES EN SUS PROCESOS DE PLANIFICACION Y ADMINISTRACION PARA EL DESARROLLO	**Indicador de producción física:** Entidades Públicas con Gestion de Riesgos de Desastres en sus procesos de Planificacion y administracion para el desarrollo.		22	1	Plan de contingencia en gestión interna de riesgos de desastre implementado en la provincia.	Actualizacion de integrantes del Grupo de Gestion del Riesgo de Desastres y Grupo de la Plataforma Provincial de Defensa Civil	Actualizar mediante Resolucion, la conformacion de Grupo de Gestion de Riesgo de Desastres y Grupo de la Plataforma de Defensa Civil	Documento		1	1	180.00
		Fórmula de Cálculo: N° de Entidades Publicas Integrantes del Grupo de Gestión del Riesgo de desastres y Grupo de la Plataforma Provincial de Defensa Civil					Elaboracion del Plan de Trabajo del Grupo de Gestion del Riesgo de Desastres y Grupo de la Plataforma Provincial de Defensa Civil	Aprobar mediante Resolucion, el Plan de trabajo del Grupo de Gestion de Riesgo de Desastres y Plan de trabajo de la Plataforma de Defensa Civil	Documento		1	1	180.00
		Descripción del Indicador: Mide el número de Entidades Públicas con Gestion de Riesgos de Desastres en sus procesos de Planificacion y administracion para el desarrollo.											

Responsable Unidad Orgánica

MUNICIPALIDAD PROVINCIAL DE CHACHAPOYAS
V°B°
SUB GERENCIA DE PLANIFICACION

MUNICIPALIDAD PROVINCIAL
GERENCIA DE PLANIFICACION, PRESUPUESTO Y MODERNIZACION DE LA GESTION INSTITUCIONAL
CHACHAPOYAS

Responsable de Elaboración: _____
NOMBRE Y AP.: _____
DNI.: _____

FORMATO 1.3

MATRIZ DE PROGRAMACIÓN MENSUAL POR ACTIVIDADES – POI 2020 - 2022

UNIDAD ORGÁNICA: SUB GERENCIA DE DEFENSA CIVIL

OBJETIVO ESTRATEGICO INSTITUCIONAL (según PEI 2019-2023):Protección de la población y su medio de vida frente a peligros de origen natural y antrópicos.

	EDIFICACIONES SEGURAS ANTE EL RIESGO DE DESASTRES		Porcentaje de edificaciones cumplen con condiciones de seguridad	35%	7%	7%	8%	22%	7%	7%	7%	21%	7%	7%	7%	21%	7%	7%	7%	21%	3,600.00	SG DE DEFENSA CIVIL
1	Plan de contingencia en gestión interna de riesgos de desastre implementado en la provincia.	Supervisiones y fiscalizacion al trabajo efectuado por Inspectores Técnicos de Seguridad en Edificaciones	Supervisión	100			10	10	10	10	10	30	10	10	10	30	10	10	10	30	1,000.00	SG DE DEFENSA CIVIL
		Apoyo a otras unidades organicas de la Municipalidad en trabajos de fiscalizacion y otros.(L. FUNCIONAMIENTO, CERTIFICADO ITSE)	Supervisión	120	10	10	10	30	10	10	10	30	10	10	10	30	10	10	10	30	600.00	SG DE DEFENSA CIVIL
		Inspecciones Técnicas de Seguridad en Edificaciones, Operativos inopinados y/o Visitas de Inspeccion de Seguridad en Edificaciones (ISE) a centros comerciales, mercados, bares, cantinas y restaurantes; eventos o espectaculos publicos, e II EE.	Supervisión	270	30	30	30	90	20	20	20	60	20	20	20	60	20	20	20	60	2,200.00	SG DE DEFENSA CIVIL
	POBLACION CON PRACTICAS SEGURAS PARA LA RESILIENCIA		Porcentaje de la Poblacion con practicas seguras para la resiliencia	5%				0%				0%				0%	5%			5%	42,292.00	SG DE DEFENSA CIVIL
2	Plan de contingencia en gestión interna de riesgos de desastre implementado en la provincia	Ejecucion del Plan de Contingencia	ACCION	1				0				0				0	1			1	42,292.00	SG DE DEFENSA CIVIL
	ENTIDADES PUBLICAS CON GESTION DE RIESGOS DE DESASTRES EN SUS PROCESOS DE PLANIFICACION Y ADMINISTRACION PARA EL DESARROLLO		Entidades Públicas con Gestion de Riesgos de Desastres en sus procesos de Planificacion y administracion para el desarrollo.	22	22			22				0				0				0	360.00	SG DE DEFENSA CIVIL
3	Plan de contingencia en gestión interna de riesgos de desastre	Actualizacion de integrantes del Grupo de Gestion del Riesgo de Desastres y Grupo de la Plataforma Provincial de Defensa Civil	Documento	1	1			1				0				0				0	180.00	SG DE DEFENSA CIVIL
		Elaboracion del Plan de Trabajo del Grupo de Gestion del Riesgo de Desastres y Grupo de la Plataforma Provincial de Defensa Civil	Documento	1	1			1				0				0				0	180.00	SG DE DEFENSA CIVIL

Responsable Unidad Orgánica

Elaboración:

CHACHAPOYAS

FORMATO 1.1

"FORMATO UNICO DE INFORMACION GENERAL"

PLAN OPERATIVO INSTITUCIONAL 2020-2022

CADENA FUNCIONAL	
Programa	9001 ACCIONES CENTRALES
Prod-Pry	3999999 SIN PRODUCTO
Act-Obra	5.000003 GESTIÓN ADMINISTRATIVA
funcion	03 PLANEAMIENTO, GESTIÓN Y RESERVA DE CONTINGENCIA
Divis_Fun	006 GESTIÓN
Grupo_Fun	0008 ASESORAMIENTO Y APOYO
Meta	
Finalidad	0000886 GERENCIAR RECURSOS MATERIALES, HUMANOS Y FINANCIEROS
Secuencia Funcional (Sec - Fun)	
Rubro	Recursos Directamente Recaudados
	DESARROLLO ECONOMICO LOCAL
	Terminal Terrestre Municipal

VISION (PDPC 2013-2021)

La población de la provincia de Chachapoyas al año 2021, ejerce sus derechos ciudadanos con equidad y justicia, pues cuenta con espacios democráticos de toma de decisiones; accede a servicios de alta calidad en educación, salud y saneamiento básico; posee espacios de convivencia seguros, inclusivos y sin violencia, donde se respeta la diversidad cultural y se preserva el ambiente; su economía es sostenible en virtud a la interconexión de su territorio con el circuito turístico nororiental, las adecuadas vías de comunicación entre sus centros poblados y los de producción agropecuaria e industrial y la competitividad surgida de la tecnología desarrollada y la elevada humanidad de su gente

MISION (PEI 2019-2023)

La Misión Institucional de la Municipalidad Provincial de Chachapoyas es "Generar desarrollo económico, social y ambiental en beneficio de la población a través de la prestación de servicios públicos y un manejo eficiente y eficaz de los servicios públicos".

OBJETIVO ESTRATEGICO (PEI 2019-2023)

Mejorar el servicio de transporte y tránsito en la provincia.

ACCION ESTRATEGICA (PEI 2019-2023)

Ordenamiento integral del transporte público en beneficio de la provincia.

PRODUCTO

Acceso a servicios de transporte y movilidad incluyentes en la provincia.

DIAGNOSTICO SITUACIONAL	
Escasos recursos humanos para el desarrollo de las actividades de seguridad y vigilancia, limpieza, supervisión de transporte y mantenimiento, NO se cuenta con el Sistema integral de Municipalidades (SIM), para la recepción y derivación respectiva de documentos, no se cuenta con conexión a la RED e Internet de la municipalidad de Chachapoyas.	*Se cuenta con una infraestructura propia y en un lugar dentro de la ciudad y con espacios para generar un ampliación a fin de generar mejores ofertas en servicio de transporte y posible espacio de comercio ordenado.*
Bienes deteriorados para la comodidad de los usuarios (sillas en la sala de espera), desperfectos en el techo (gotera) en la sala de espera, Sistema de videovigilancia en deterioro y de baja resolución en la proyección y captura de imágenes.	*Se tiene la predisposición de la Gerencia de Desarrollo Economico Local y demas Gerencias para la mejor implementación del Terminal Terrestre.*
Daños en la infraestructura complementaria de Transporte, , identificando la zona de circulación y parqueo, Sistema de drenaje de aguas).	*Se cuenta con el Certificado de Habilitación Técnica de Infraestructura Complementaria - Estación de Ruta emitida por la Dirección Regional de Transportes y Comunicaciones, el cual nos permite operar como tal.*
Alto índice de morosidad por parte de los arrendatarios del terminal terrestre.	*Contribuimos a mantener el orden en el centro de la ciudad al tener un terminal certificado para poder desarrollar las actividades de transporte.*
constantes incomodidades y/o enfrentamientos entre transportistas, conductores por acaparar el mayor numero de pasajeros.	*Cuenta con Reglamento Interno aprobado a finales del año 2017, que establece detalladamente el actuar y correcto funcionamiento del Terminal Terrestre, además de poder permitir la correcta aplicación para evitar la morosidad de las empresas en alquiler.*
Riesgos de desastres naturales.	*La creacion de nuevas rutas y empresas de transporte interprovincial e interdistrital pueden ser albergadas en el terminal terrestre municipal.*
Inestabilidad politica.	*Las festividades de la ciudad, los espacios turisticos cercanos, permiten el incremento en visita de turistas nacionales y extranjeros para mejor recepción en una infraestructura adecuada.*
No se respeta las disposiciones Municipales (Ordenanza Municipal) sobre la prohibición del comercio ambulatorio.	Las disposiciones de los feriados largos por los tres tipos de gobiernos permiten la visita de mayor numero de personas a nuestras instalaciones.

Responsable Unidad Orgánica

Responsable de Elaboración: Administración del Terminal Terrestre

MUNICIPALIDAD PROVINCIAL DE CHACHAPOYAS

FORMATO 1.2

CUADRO SUSTENTARIO PARA PRIORIZACION DE ACCIONES ESTRATEGICAS AL 2020 - 2022

UNIDAD ORGANICA: Desarrollo Economico Local / Terminal Terrestre Municipal

OBJETIVO ESTRATEGICO PEI (1)	PRODUCTO (2)	INDICADOR (3)	EJECUTADO 2018 (4)	META 2020 2022 (5)	N°	ACCIONES ESTRATEGICAS (6)	ACTIVIDADES (7)	UNIDAD DE MEDIDA (8)	EJECUCION FISICA 2018 (9)	META DE PRODUCCION FISICA 2020 - 2022 (10)	RESULTADOS AL 31 DE DICIEMBRE DEL 2020 - 2022(11)	META PRESUPUESTAL (12) Bienes y Servicios	Personal CAS	Total
Mejorar el servicio de transporte y tránsito en la provincia.	Acceso a servicios de transporte y movilidad incluyentes en la provincia.	**Indicador de producción física:** Porcentaje de transportistas, conductores, propietarios, comerciantes, personal administrativo capacitado en temas de educación, seguridad vial y normativa.		75%	4.1.	Ordenamiento integral del transporte público en beneficio de la provincia	1.1. Administrar el desarrollo de los diferentes procedimientos administrativos que corresponden al Terminal terrestre en la presentación de sus servicios	Acción	0	12	Garantizar confianza frente a los compromisos asumidos, mejorar el clima y la cultura organizacional que coadyuve a una gestión corporativa del Terminal Terrestre a fin de establecer mecanismos, procesos y procedimientos orientados a mejorar la Gestión, Dirección y el Control del mismo.	4,623.08	0.00	4,623.08
							1.2. Realizar cursos de capacitación en temas de Educación y Seguridad Vial, dirigidos a los transportistas, conducutores, propietarios de vehiculos.	Cursos	0	6		1,822.00	0.00	1,822.00
		Fórmula: Producto de actividades 1.2 y 1.3					1.3. Promover y normar el respeto a los usuarios para que reciban un eficiente servicio por parte de la Empresas de Transportes, locales comerciales y Personal Administrativo	Cursos	0	6		2,403.92	0.00	2,403.92
							1.4. Supervisar y Fiscalizar a los Transportistas, conducutores, propietarios de vehiculos, que transgredan el Reglamento Interno del Terminal Terrestre.	Actas de Verificación	0	60		198.00	24,000.00	24,198.00
		Descripción de indicador: Mide el porcentaje de transportistas, conductores, propietarios, comerciantes, personal administrativo capacitado en temas de educación, seguridad vial y normativa.					1.5. Iniciar el Procedimiento Administrativo sancionador, mediante la imposicion de actas de verificación en el servicio especial de Taxi, de acuerdo el Reglamento Interno del Terminal Terrestre.	Actas de Verificación	0	60		27,400.00	44,400.00	71,800.00
							1.6. Realizar acciones de mantenimiento, implementación y adecuación en las instalaciones del Terminal Terrestre además de el mejoramiento de la zona de circulación y parqueo del terminal terrestre municipal con un material distinto al actual.	Acción	0	12		78,768.00	60,000.00	138,768.00

Responsable Unidad Orgánica

Responsable de Elaboración: Administración del Terminal Terrestre

MUNICIPALIDAD PROVINCIAL DE CHACHAPOYAS
V°B°
SUB GERENCIA DE PLANIFICACIÓN

MUNICIPALIDAD PROVINCIAL CHACHAPOYAS
GERENCIA DE PLANIFICACIÓN, PRESUPUESTO Y MODERNIZACIÓN DE LA GESTIÓN INSTITUCIONAL

CHACHAPOYAS

FORMATO I 3

MATRIZ DE PROGRAMACIÓN MENSUAL POR ACTIVIDADES – POI 2020 - 2022

UNIDAD ORGANICA: Desarrollo Economico Local / Terminal Terrestre Municipal

OBJETIVO ESTRATEGICO INSTITUCIONAL (según PEI 2019-2023): Mejorar el servicio de transporte y tránsito en la provincia.

1	Administración del terminal terrestre		Porcentaje de transportistas, conductores, propietarios, comerciantes, personal administrativo capacitado en temas de educación, seguridad vial y normativa.	75%			12%	12%		13%	13%	26%		13%	12%	25%			12%	12%		Administrador del terminal terrestre
4.1.	Ordenamiento integral del transporte público en beneficio de la provincia	Administrar el desarrollo de los diferentes procedimientos administrativos que corresponden al Terminal terrestre en la presentación de sus servicios.	Acción	12	1	1	1	3	1	1	1	3	1	1	1	3	1	1	1	3	S/. 4,623.08	Administrador del terminal terrestre
		Realizar cursos de capacitación en temas de Educación y Seguridad Vial, dirigidos a los transportistas, conductores, propietarios de vehículos	Cursos	6			1	1		1	1	2		1	1	2			1	1	S/. 1,822.00	Administrador del terminal terrestre
		Promover y normar el respeto a los usuarios para que reciban un eficiente servicio por parte de la Empresas de Transportes, locales comerciales y Personal Administrativo	Cursos	6			1	1		1	1	2		1	1	2			1	1	S/. 2,403.92	Administrador del terminal terrestre
		Supervisar y Fiscalizar a los Transportistas, conductores, propietarios de vehículos, que transgredan el Reglamento Interno del Terminal Terrestre.	Actas de Verificación	60			6	6	6	6	6	18	6	6	6	18	6	6	6	18	S/. 24,198.00	Administrador del terminal terrestre
		iniciar el Procedimiento Administrativo sancionador, mediante la imposicion de actas de verificación en el servicio especial de Taxi, de acuerdo al Reglamento Interno del Terminal Terrestre.	Actas de Verificación	57			6	3	6	6	6	18	6	6	6	18	6	6	6	18	S/. 71,800.00	Administrador del terminal terrestre
		Realizar acciones de mantenimiento, implementación y adecuación en las instalaciones del Terminal Terrestre además de el mejoramiento de la zona de circulación y parqueo del terminal terrestre municipal con un material distinto al actual.	Acción	12	1	1	1	3	1	1	1	3	1	1	1	3	1	1	1	3	S/. 138,768.00	Administrador del terminal terrestre

Responsable Unidad Orgánica

MUNICIPALIDAD PROVINCIAL DE CHACHAPOYAS
V°B°
SUB GERENCIA DE PLANIFICACION

MUNICIPALIDAD PROVINCIAL
GERENCIA DE PLANIFICACIÓN PRESUPUESTO Y MODERNIZACIÓN DE LA GESTIÓN INSTITUCIONAL
CHACHAPOYAS

Responsable de Elaboración: Administración

ASIGNACIONES PRESUPUESTALES QUE NO RESULTAN EN PRODUCTO

CHACHAPOYAS

FORMATO 1.1

"FORMATO UNICO DE INFORMACION GENERAL"

PLAN OPERATIVO INSTITUCIONAL 2020 - 2022

CADENA FUNCIONAL

Programa	9002 ASIGNACIONES PRESUPUESTARIAS QUE NO RESULTAN EN PRODUCTO
Prod-Pry	3.999999 SIN PRODUCTO
Act-Obra	5.000409 ADMINISTRACIÓN DE RECURSOS
funcion	03 PLANEAMIENTO, GESTIÓN Y RESEREVA DE CONTINGENCIA
Divis_Fun	007 RECAUDACIÓN
Grupo_Fun	0013 RECAUDACIÓN
Meta	
Finalidad	0001490 FISCALIZACIÓN Y COBRANZA TRIBUTARIA
Secuencia Funcional (Sec - Fun)	
Rubro	RO, FONCOMUN, IM RDR
	GERENCIA DE ADMISTRACIÓN TRIBUTARIA

VISION (PDPC 2013-2021)

La población de la provincia de Chachapoyas al año 2021, ejerce sus derechos ciudadanos con equidad y justicia, pues cuenta con espacios democráticos de toma de decisiones; accede a servicios de alta calidad en educación, salud y saneamiento básico; posee espacios de convivencia seguros, inclusivos y sin violencia, donde se respeta la diversidad cultural y se preserva el ambiente; su economía es sostenible en virtud a la interconexión de su territorio con el circuito turístico nororiental, las adecuadas vías de comunicación entre sus centros poblados y los de producción agropecuaria e industrial y la competitividad surgida de la tecnología desarrollada y la elevada humanidad de su gente

MISION (PEI 2019-2023)

La Misión Institucional de la Municipalidad Provincial de chachapoyas es "Generar desarrollo ecoómico,social y ambiental en beneficio de la población a través de la prestación de servicios públicos y un manejo eficiente y eficaz de los recursos públicos".

OBJETIVO ESTRATEGICO (PEI 2019-2023)

Fortalecer la gestión institucional

ACCION ESTRATEGICA (PEI 2019-2023)

Recaudación tributaria oportuna en beneficio de la administración municipal

PRODUCTO

Incrementar la recaudación de los impuestos municipales

DIAGNOSTICO SITUACIONAL

.Sub Gerencias no implementadas y con limitado personal con remuneración limitada para lograr objetivos a desarrollar.	. Volutad por parte de Alta Gerencia para modernizar Gerencia de Administración Tributaria.
. Equipos de computo superan vida util	. Compromiso y dinamismo del personal
.Sistema de cobranza deficiente y alto índice de error en registro y cobranza	
. Escasa asignación de recursos para ejecución del POI	
.Cambios de politicas Nacionales	.Programación oportuna de evaluaciones

Responsable Unidad Orgánica

Elaboración: _____

MUNICIPALIDAD PROVINCIAL DE CHACHAPOYAS V°B° SUB GERENCIA DE PLANEAMIENTO

MUNICIPALIDAD PROVINCIAL CHACHAPOYAS GERENCIA DE PLANEAMIENTO, PRESUPUESTO Y MODERNIZACION DE LA GESTION INSTITUCIONAL

MUNICIPALIDAD PROVINCIAL DE
CHACHAPOYAS

FORMATO 1.2

CUADRO SUSTENTARIO PARA PRIORIZACION DE ACCIONES ESTRATEGICAS AL 2020 - 2022

UNIDAD ORGANICA: GERENCIA DE ADMINISTRACIÓN TRIBUTARIA

OBJETIVO ESTRATEGICO PEI (1)	INDICADOR (2)	NOMBRE (3)	LINEA BASE 2018 (4)	META 2020 (5)	ACCIONES ESTRATEGICAS (6)		ACTIVIDADES (7)	UNIDAD DE MEDIDA (8)	EJECUCIÓN FISICA 2018 (9)	MEDIDA DE REPRESENTACIÓN DEL 2020 - 2022 (10)	RESPONSABLE DEL CUMPLIMIENTO DEL 2020 (11)	RECURSOS (12)		
												Bns y Serv	Personal CAS	Total
Fortalecer la gestión Institucional	Incrementar la recaudación de los impuestos municipales	Indicador de producción física: Variacion porcentual de recaudación.		25%	1	Recaudación tributaria oportuna en beneficio de la administración municipal	Proponer, estrategias para la eficiente recaudación tributaria de la municipalidad.	Acción		1	Cumplir con la meta del incremento del 25% en la recaudación tributaria	996.00	0.00	996.00
							Proponer, proyectos de ordenanzas que regulen la administración tributaria en el distrito.	Proyecto		3		2,000.00	0.00	2,000.00
		Fórmula: ((Recaudación en el año t/Recaudación año t-1)-1)*100					Resolver, en primera instancia, los reclamos e impugnaciones interpuestos por contribuyentes en materia tributaria	Acción		6		758.78	0.00	758.78
							Resolver, en primera instancia, las solicitudes de prescripción de deuda tributaria y no tributaria.	Acción		12		799.17	0.00	799.17
		Descripcion del indicador: Mide la variación de la recaudación del año respecto al año anterior.					Coordinar con la oficina de comunicación social y relaciones públicas la difusión de las campañas a realizar por la gerencia.	Acción		3		2,000.00	0.00	2,000.00
							Gestionar el mejoramiento y mantenimiento de la infraestructura destinada a la atención al contribuyente.	Acción		1		558.00	0.00	558.00
							Gestionar la provisión de un depósito seguro para la custodia de bienes embargados por Ejecutoria Coactiva	Acción		1		558.00	0.00	558.00
							Supervisión de sub gerencias a cargo	Supervisión		12		2,508.00	50,640.00	53,148.00

Responsable Unidad Orgánica

MUNICIPALIDAD PROVINCIAL DE CHACHAPOYAS V°B° SUB GERENCIA DE PLANIFICACIÓN

MUNICIPALIDAD PROVINCIAL CHACHAPOYAS GERENCIA DE PLANIFICACIÓN, PRESUPUESTO Y ACONDICIONAMIENTO DE LA ESTRUCTURA INSTITUCIONAL

Responsable de Elaboración:
NOMBRE Y AP.: _____
DNI.: _____

MUNICIPALIDAD PROVINCIAL DE CHACHAPOYAS

FORMATO 1.3

MATRÍZ DE PROGRAMACIÓN MENSUAL POR ACTIVIDADES – POI 2020 - 2022

UNIDAD ORGÁNICA: Gerencia de Administración Tributaria

OBJETIVO ESTRATEGICO INSTITUCIONAL (según PEI 2021 al 2023): Fortalecer la gestión institucional.

	Incrementar la recaudación de los impuestos municipales		Variación porcentual de recaudación	25%	1	2	2	5	1	2	2	5	1	2	2	5	1	2	2	5		Gerente de Administración Tributaria
1	**Recaudación tributaria oportuna en beneficio de la administración municipal**	Proponer, estrategias para la eficiente recaudación tributaria de la municipalidad.	Acción	1	1			1				0				0				0	S/. 996.00	Gerente de Administración Tributaria
		Proponer, proyectos de ordenanzas que regulen la administración tributaria en el distrito.	Proyecto	3				0				0	1		1	2	1			1	S/. 2,000.00	Gerente de Administración Tributaria
		Resolver, en primera instancia, los reclamos e impugnaciones interpuestos por contribuyentes en materia tributaria	Acción	6	1		1	2	1		1	2			1	1	1			1	S/. 758.78	Gerente de Administración Tributaria
		Resolver, en primera instancia, las solicitudes de prescripción de deuda tributaria y no tributaria.	Acción	12	1	1	1	3	1	1	1	3	1	1	1	3	1	1	1	3	S/. 799.17	Gerente de Administración Tributaria
		Coordinar con la oficina de comunicación social y relaciones públicas la difusión de las campañas a realizar por la gerencia.	Acción	3	1			1		1		1				0	1			1	S/. 2,000.00	Gerente de Administración Tributaria
		Gestionar el mejoramiento y mantenimiento de la infraestructura destinada a la atención al contribuyente.	Acción	1				0			1	1				0				0	S/. 558.00	Gerente de Administración Tributaria
		Gestionar la provisión de un depósito seguro para la custodia de bienes embargados por Ejecutoria Coactiva	Acción	1	1			1				0				0				0	S/. 558.00	Gerente de Administración Tributaria
		Supervisión de sub gerencias a cargo	Supervisión	12	1	1	1	3	1	1	1	3	1	1	1	3	1	1	1	3	S/. 53,148.00	Gerente de Administración Tributaria

Responsable Unidad

Elaboración:

MUNICIPALIDAD PROVINCIAL DE CHACHAPOYAS
VºBº
SUB GERENCIA DE PLANIFICACIÓN

MUNICIPALIDAD PROVINCIAL CHACHAPOYAS
GERENCIA DE PLANIFICACIÓN, PRESUPUESTO Y MODERNIZACIÓN DE LA GESTIÓN INSTITUCIONAL

CHACHAPOYAS

FORMATO 1.1

"FORMATO UNICO DE INFORMACION GENERAL"

PLAN OPERATIVO INSTITUCIONAL 2020 - 2022

CADENA FUNCIONAL	
Programa	9002 ASIGNACIONES PRESUPUESTARIAS QUE NO RESULTAN EN PRODUCTO
Prod-Pry	3.999999 SIN PRODUCTO
Act-Obra	5.000409 ADMINISTRACIÓN DE RECURSOS MUNICIPALES
funcion	03 PLANEAMIENTO, GESTIÓN Y RESEREVA DE CONTINGENCIA
Divis_Fun	007 RECAUDACIÓN
Grupo_Fun	0013 RECAUDACIÓN
Meta	
Finalidad	0001490 FISCALIZACIÓN Y COBRANZA TRIBUTARIA
Secuencia Funcional (Sec - Fun)	
Rubro	RO, FONCOMÚN, IM RDR
	SUB GERENCIA DE REGISTRO, RECAUDACIÓN Y CONTROL

VISION (PDPC 2013-2021)

La población de la provincia de Chachapoyas al año 2021, ejerce sus derechos ciudadanos con equidad y justicia, pues cuenta con espacios democráticos de toma de decisiones; accede a servicios de alta calidad en educación, salud y saneamiento básico; posee

MISION (PEI 2019-2023)

La Misión Institucional de la Municipalidad provincial de chachapoyas es "Generar desarrollo económico, social y ambiental en beneficio de la población a través de la prestación de servicios públicos y un manejo eficiente y eficaz de los recursos públicos

OBJETIVO ESTRATEGICO (PEI 2019-2023)

Fortalecer la Gestión Institucional

ACCION ESTRATEGICA (PEI 2019-2023)

Recaudación tributaria oportuna en beneficio de la administración municipal.

PRODUCTO

Brindar atención y servicios de calidad al ciudadano
Gestionar el cumplimiento oportuno de las obligaciones tributarias

DIAGNOSTICO SITUACIONAL

Sistema informatico deficiente, con alto indice de errores en el registro.	Voluntad por parte de la Alta Gerencia para modernizar las áreas de la Gerencia de Administración Tributaria
Personal limitado en cuanto a cantidad y no capacitados.	
Espacio de atención al ciudadano mal distribuido y reducido.	
No mantener implementado el sistema de la Automatización de los Formatos HR, PU y PR.	
No mantener convenios con más entidades financieras para cobro de tributos.	
Escasa conciencia Tributaria del Contribuyente.	Normatividad con respecto a tributación.
Sentecias del Tribunal Fiscal respecto a la queja de los administrados.	Realización del programa de levantamiento de información distrital.
Alto grado de informalidad de los establecimientos economicos en el distrito.	Emisión oportuna de los valores de cobranza
Presupuesto Municipal recortado a través de medidas de austeridad.	Ampliación de los servicios de cobranza a través de call center y medios tecnológicos
Fallos de sentencias emitidas referente al cobro de arbitrios municipales.	

Responsable Unidad Orgánica: _____

Elaboración: _____

MUNICIPALIDAD PROVINCIAL DE CHACHAPOYAS

FORMATO 1.2

CUADRO SUSTENTARIO PARA PRIORIZACION DE ACCIONES ESTRATEGICAS AL 2020 - 2022

UNIDAD ORGANICA: SUB GERENCIA DE REGISTRO, RECAUDACIÓN Y CONTROL

3. Fortalecer la Gestión Institucional	1. Brindar atención y servicios de calidad al ciudadano	**Indicador de producción física:** Variacion porcentual de recaudación.		**17%**	1	Recaudacion tributaria oportuna en beneficio de la administración municipal.	Atención y orientación al público	Acción		8500		978.30	0.00	978.30
							Registro de Declaraciones juradas presentadas por los contribuyentes	Acción		100		17.26	0.00	17.26
							Actualizar las declaraciones juradas rectificatorias presentadas por los contribuyentes.	Acción		100		370.12	0.00	370.12
							Evaluación y otorgamiento de fraccionamiento de deuda tributaria y no tributaria.	Acción		50		2,393.50	0.00	2,393.50
							Control de cumplimiento de pago de cuotas de fraccionamiento según cronograma establecido.	Acción		12		1,249.56	0.00	1,249.56
							Emisión de Resoluciones de pérdida de fraccionamiento en caso de incumplimiento.	Acción		2		48.90	0.00	48.90
							Organizar el legajo documentario de los contribuyentes de manera correlativa .	Acción		1500		101.85	0.00	101.85
							Emisión de Constaricas de No Adeudos.	Acción		45		2,284.50	0.00	2,284.50
	2 Gestionar el cumplimiento oportuno de las obligaciones tributarias	**Fórmula:** ((Recaudación en el año t /Recaudación año (-1)-1)*100					Gestionar la cobranza ordinaria a través de llamadas telefónicas y mensajes de texto	Acción		45		1,200.00	0.00	1,200.00
							Gestionar la cobranza ordinaria a través de emisión de cartas.	Acción		24		1,934.50	0.00	1,934.50
							Coberturar deuda Tributaria mediante la emisión de valores de cobranza. OP, RD y RM	Acción		2		18,350.67	0.00	18,350.67
							Reportar deuda de contribuyentes e infractores a las Central de Riesgo.	Acción		2		9,000.00	0.00	9,000.00
							Remesón de valores de cobranza con deuda exigible a ejecutoria coactiva	Acción		2		3,544.00	0.00	3,544.00
		Descripcion del Indicador: Mide la variación de la recaudación del año respecto al año anterior.					Actualizar los factores y tablas de cálculo de impuesto predial, impuesto de alcabala, arbitrios municipales, multas tributarias y valores arancelarios vigentes en el ejercicio fiscal.	Acción		1		1,200.00	0.00	1,200.00
							Ejecutar la campaña de Declaración Jurada Mecanizada 2020	Acción		1		16,021.65	0.00	16,021.65
							Realización de Campañas de difusión de cultura Tributaria en Juntas vecinales, colegios y/o universidad.	Acción		8		4,200.00	0.00	4,200.00
							Actualización de domicilios fiscales inubicables.	Acción		24		126.00	0.00	126.00

Responsable Unidad Orgánica

Responsable de Elaboración: _____

NOMBRE Y AP.: _____

DNI.: _____

MUNICIPALIDAD PROVINCIAL DE CHACHAPOYAS SUB GERENCIA DE PLANEAMIENTO Y PRESUPUESTO V°B°

MUNICIPALIDAD PROVINCIAL CHACHAPOYAS GERENCIA DE PLANIFICACIÓN, PRESUPUESTO Y MODERNIZACIÓN DE LA GESTIÓN INSTITUCIONAL

CHACHAPOYAS

FORMATO 13

MATRIZ DE PROGRAMACIÓN MENSUAL POR ACTIVIDADES – POI 2020

UNIDAD ORGÁNICA: SUB GERENCIA DE REGISTRO, RECAUDACIÓN Y CONTROL

OBJETIVO ESTRATEGICO INSTITUCIONAL (PEI 2020-2022): FORTALECER LA GESTIÓN INSTITUCIONAL

7		Gestionar el cumplimiento oportuno de las obligaciones tributarias	Variacion porcentual de recaudación	17%	1%	2%	1%	4%	1%	1%	2%	4%	1%	1%	2%	4%	1%	1%	3%	5%		SUB GERENTE DE REGISTRO, RECAUDACION Y CONTROL
	Recaudación tributaria oportuna en beneficio De la Administracion Tributario	Atención y orientación al público	Acción	8500	2847	2847	2797	8491	1	1	1	3	1	1	1	3	1	1	1	3	S/. 978.30	SUB GERENTE DE REGISTRO, RECAUDACION Y CONTROL
		Registro de Declaraciones juradas presentadas por los contribuyentes	Acción	100	32	32	27	91	1	1	1	3	1	1	1	3	1	1	1	3	S/. 17.26	SUB GERENTE DE REGISTRO, RECAUDACION Y CONTROL
		Actualizar las declaraciones juradas rectificatorias presentadas por los contribuyentes.	Acción	100	32	32	27	91	1	1	1	3	1	1	1	3	1	1	1	3	S/. 370.12	SUB GERENTE DE REGISTRO, RECAUDACION Y CONTROL
		Evaluación y otorgamiento de fraccionamiento de deuda tributaria y no tributaria	Acción	50	14	15	15	44	1	1	1	3	1	1	1	3				0	S/. 2,383.50	SUB GERENTE DE REGISTRO, RECAUDACION Y CONTROL
		Control de cumplimiento de pago de cuotas de fraccionamiento según cronograma establecido.	Acción	12	1	1	1	3	1	1	1	3	1	1	1	3	1	1	1	3	S/. 1,249.56	SUB GERENTE DE REGISTRO, RECAUDACION Y CONTROL
		Emisión de Resoluciones de pérdida de fraccionamiento en caso de incumplimiento.	Acción	2	0	0	0	0	0	0	1	1	0	0	0	0	0	0	1	1	S/. 48.90	SUB GERENTE DE REGISTRO, RECAUDACION Y CONTROL
		Organizar el legajo documentario de los contribuyentes de manera correlativa	Acción	1500	491	500	500	1491	1	1	1	3	1	1	1	3	1	1	1	3	S/. 101.85	SUB GERENTE DE REGISTRO, RECAUDACION Y CONTROL
		Emisión de Constancias de No Adeudos.	Acción	45	12	12	12	36	1	1	1	3	1	1	1	3	1	1	1	3	S/. 2,284.50	SUB GERENTE DE REGISTRO, RECAUDACION Y CONTROL
		Gestionar la cobranza ordinaria a través de llamadas telefónicas y mensajes de texto	Acción	45	12	12	12	36	1	1	1	3	1	1	1	3	1	1	1	3	S/. 1,200	SUB GERENTE DE REGISTRO, RECAUDACION Y CONTROL
		Gestionar la cobranza ordinaria a través de emisión de cartas.	Acción	24	5	5	5	15	1	1	1	3	1	1	1	3	1	1	1	3	S/. 1,934.50	SUB GERENTE DE REGISTRO, RECAUDACION Y CONTROL
		Coberturar deuda Tributaria mediante la emisión de valores de cobranza: OP, RD y RM	Acción	2				0			1	1				0			1	1	S/. 18,351	SUB GERENTE DE REGISTRO, RECAUDACION Y CONTROL
		Reportar deuda de contribuyentes e infractores a las Central de Riesgo.	Acción	2				0			1	1				0			1	1	S/. 9,000	SUB GERENTE DE REGISTRO, RECAUDACION Y CONTROL
		Remisión de valores de cobranza con deuda exigible a ejecutoría coactiva	Acción	2				0			1	1				0			1	1	S/. 3,644	SUB GERENTE DE REGISTRO, RECAUDACION Y CONTROL
		Actualizar los factores y tablas de cálculo de impuesto predial, impuesto de alcabala, arbitrios municipales, multas tributarias y valores arancelarios vigentes en el ejercicio fiscal.	Acción	1	1			1				0				0				0	S/. 1,200	SUB GERENTE DE REGISTRO, RECAUDACION Y CONTROL
		Ejecutar la campaña de Declaración Jurada Mecanizada 2020	Acción	1	0.3	0.4	0.3	1				0				0				0	S/. 16,021.65	SUB GERENTE DE REGISTRO, RECAUDACION Y CONTROL
		Realización de Campañas de difusión de cultura Tributaria en Juntas vecinales, colegios y/o universidad.	Acción	8	0	2	2	4		2		2			2	2				0	S/. 4,200	SUB GERENTE DE REGISTRO, RECAUDACION Y CONTROL
		Actualización de domicilios fiscales inubicables.	Acción	24	5	5	5	15	1	1	1	3	1	1	1	3	1	1	1	3	S/. 126	SUB GERENTE DE REGISTRO, RECAUDACION Y CONTROL

MUNICIPALIDAD PROVINCIAL DE CHACHAPOYAS
V°B°
SUB GERENCIA DE PLANIFICACIÓN

MUNICIPALIDAD PROVINCIAL CHACHAPOYAS
GERENCIA DE PLANIFICACIÓN, PRESUPUESTO Y MODERNIZACIÓN
DESARROLLO INSTITUCIONAL

Responsable

Elaboración:

MUNICIPALIDAD PROVINCIAL DE
CHACHAPOYAS

FORMATO 1.1

"FORMATO UNICO DE INFORMACION GENERAL"

PLAN OPERATIVO INSTITUCIONAL 2020 - 2022

CADENA FUNCIONAL	
Programa	9002 ASIGNACIONES PRESUPUESTARIAS QUE NO RESULTAN EN PRODUCTO
Prod-Pry	3.999999 SIN PRODUCTO
Act-Obra	5.000409 ADMINISTRACIÓN DE RECURSOS MUNICIPALES
funcion	03 PLANEAMIENTO, GESTIÓN Y RESEREVA DE CONTINGENCIA
Divis_Fun	007 RECAUDACIÓN
Grupo_Fun	0013 RECAUDACIÓN
Meta	
Finalidad	0001490 FISCALIZACIÓN Y COBRANZA TRIBUTARIA
Secuencia Funcional (Sec - Fun)	
Rubro	RO, FONCOMUN, IM RDR
	SUB GERENCIA DE FISCALIZACIÓN TRIBUTARIA

VISION (PDPC 2013-2021)

La población de la provincia de Chachapoyas al año 2021, ejerce sus derechos ciudadanos con equidad y justicia, pues cuenta con espacios democráticos de toma de decisiones; accede a servicios de alta calidad en educación, salud y saneamiento básico; posee espacios de convivencia seguros, inclusivos y sin violencia, donde se respeta la diversidad cultural y se preserva el ambiente; su economía es sostenible en virtud a la interconexión de su territorio con el circuito turístico nororiental, las adecuadas vías de comunicación entre sus centros poblados y los de producción agropecuaria e industrial y la competitividad surgida de la tecnología desarrollada y la elevada humanidad de su gente

MISION (PEI 2019-2023)

La Misión Institucional de la Municipalidad Provincial de Chachapoyas es "Generar desarrollo económico, social y ambiental en beneficio de la población a través de la prestación de servicios y un manejo eficiente y eficaz de los recursos públicos".

OBJETIVO ESTRATEGICO (PEI 2019-2023)

Fortalecer la gestión institucional

ACCION ESTRATEGICA (PEI 2019-2023)

Recaudación tributaria oportuna en beneficio de la administración municipal

PRODUCTO

Reducir el nivel de omisos subvaluadores y evasores de los tributos municipales.

DIAGNOSTICO SITUACIONAL

Sistema informatico (modulo fiscalización) presenta inconsistencias.	Experiencia profesional de los supervisores de predios.
Equipos de computo antiguos	Técnicos con experiencia en inspección de predios.
Escasa capacitación	Infraestructura conocida por los contribuyentes
Inadecuado ambiente para la atención a contribuyentes.	Profesionales en temas tributarios / atención preferencial a los contribuyentes.
Evasión Tributaria (Imp. Predial, Arbitrios Municipales)	Crecimiento económico / poder adquisitivo
Ausencia de conciencia tributaria	Construcciones o remodelación de viviendas edificios, industrias etc.
Fallos de sentencias emitidas referente al cobro de arbitrios municipales.	Beneficios Tributarios

Responsable Unidad Orgánica

Elaboración: _____

FORMATO 1.2

CUADRO SUSTENTARIO PARA PRIORIZACION DE ACCIONES ESTRATEGICAS AL 2020 - 2022
UNIDAD ORGANICA: SUB GERENCIA DE FISCALIZACIÓN TRIBUTARIA

3. Fortalecer la gestión institucional	**Reducir el nivel de omisos subvaluadores de los tributos Municipales e incrementar la sensación de riesgo**	**Indicador de producción física:** Reducir el Número de omisos y evasores de tributos municipales.		720	1	Recaudación tributaria oportuna en beneficio de la administración municipal	Elaborar programa de fiscalización personalizado y adecuado a cada tributo y selección de contribuyentes a fiscalizar.	Acción		480	Cumplir con la meta de reducir el número de omisos y evasores de tributos municipales	15,025.00	36,000.00	51,025.00
							Emision de requerimiento de fiscalizacion que da inicio al procedimineto de fiscalizacion	Acción		480		3,085.00	0.00	3,085.00
							Fiscalización del Impuesto Predial y los Arbitrios Municipales mediante el programa de Barridos de los 07 sectores catastrales del Distrito.	Acción		360		6,742.64	0.00	6,742.64
		Fórmula: Número de Omisos - Número de omisos pagantes.					Fiscalización del Impuesto Predial para contribuyentes que gozan del Beneficio de Pensionista y Adulto Mayor.	Acción		144		4,616.03	0.00	4,616.03
							Fiscalización del Impuesto predial para contribuyentes que han presentado declaratorias de fábrica (u otros) en la Gerencia de Infraestructura y Desarrollo Urbano.	Acción		24		5,416.13	0.00	5,416.13
							Fiscalización de Arbitrios Municipales mediante cruce de uso declarado vs. licencias de funcionamiento emitidas.	Acción		144		5,836.03	0.00	5,836.03
		Descripcion del indicador: Mide la reducción de omisos y evasores de tributos municipales.					Fiscalización del Impuesto Predial, Arbitrios Municipales e impuesto vehicular mediante cruce de información con declaración presentada por notarios.	Acción		12		3,664.13	0.00	3,664.13
							Fiscalización del Impuesto Vehicular, mediante cruce de información con SUNARP.	Acción		12		3,326.03	0.00	3,326.03
							Emisión de Cartas Inductivas para subsanación voluntaria de omisiones: No declaración de predio o vehículo y subvaluación de predio.	Acción		12		1,895.50	0.00	1,895.50
							Recepción y actualización de Declaraciones Rectificatorias, inducidas, para subsanación de omisiones.	Acción		12		1,843.50	0.00	1,843.50
							Inspecciones oculares de campo como parte del proceso de fiscalización y a pedido de parte.	Acción		480		1,276.00	0.00	1,276.00
							Seguimiento al pago de tributo determinado como fruto de las acciones de fiscalización.	Acción		120		266.50	0.00	266.50
							Emisión de Valores de Cobranza (OP, RM y RM).	Acción		100		743.50	0.00	743.50
							Fiscalización de Espectáculos Públicos No Deportivos.	Acción		6		240.00	0.00	240.00

Responsable Unidad Orgánica

MUNICIPALIDAD PROVINCIAL DE CHACHAPOYAS
V°B°
SUB GERENCIA DE PLANIFICACIÓN

MUNICIPALIDAD PROVINCIAL CHACHAPOYAS
GERENCIA DE PLANIFICACIÓN, PRESUPUESTO Y MODERNIZACIÓN DE LA GESTIÓN INSTITUCIONAL

Responsable de Elaboración:
NOMBRE Y AP.:
DNI.:

MUNICIPALIDAD PROVINCIAL DE
CHACHAPOYAS

FORMATO 13

MATRIZ DE PROGRAMACIÓN MENSUAL POR ACTIVIDADES – POI 2020 - 2022

UNIDAD ORGÁNICA: SUB GERENCIA DE FISCALIZACIÓN TRIBUTARIA

OBJETIVO ESTRATEGICO INSTITUCIONAL (según PEI 2020-2022):FORTALECER GESTIÓN INSTITUCIONAL

	Reducir el nivel de omisos subvaluadores y evasores de los tributos municipales		Reducir el Número de omisos y evasores de tributos municipales.	720	60	60	60	180	60	60	60	180	60	60	60	180	60	60	60	180		SUB GERENTE DE FISCALIZACION TRIBUTARIA
I	Recaudación tributaria oportuna en beneficio de la administración municipal.	Elaborar programa de fiscalización personalizado y adecuado a cada tributo y selección de contribuyentes a fiscalizar.	Acción	480	40	40	40	120	40	40	40	120	40	40	40	120	40	40	40	120	S/. 51,025	SUB GERENTE DE FISCALIZACION TRIBUTARIA
		Emision de requerimiento de fiscalizacion que da inicio al procedimineto de fiscalizacion	Acción	480	40	40	40	120	40	40	40	120	40	40	40	120	40	40	40	120	S/. 3,085	SUB GERENTE DE FISCALIZACION TRIBUTARIA
		Fiscalización del Impuesto Predial y los Arbitrios Municipales mediante el programa de Barridos de los 07 sectores catastrales del Distrito.	Acción	360	30	30	30	90	30	30	30	90	30	30	30	90	30	30	30	90	S/. 6,742.64	SUB GERENTE DE FISCALIZACION TRIBUTARIA
		Fiscalización del Impuesto Predial para contribuyentes que gozan del Beneficio de Pensionista y Adulto Mayor	Acción	144	12	12	12	36	12	12	12	36	12	12	12	36	12	12	12	36	S/. 4,616.03	SUB GERENTE DE FISCALIZACION TRIBUTARIA
		Fiscalización del Impuesto predial para contribuyentes que han presentado declaraciones de fábrica (u otros) en la Gerencia de Infraestructura y Desarrollo Urbano.	Acción	24	2	2	2	6	2	2	2	6	2	2	2	6	2	2	2	6	S/. 5,416.13	SUB GERENTE DE FISCALIZACION TRIBUTARIA
		Fiscalización de Arbitrios Municipales mediante cruce de uso declarado vs. licencias de funcionamiento emitidas.	Acción	144	12	12	12	36	12	12	12	36	12	12	12	36	12	12	12	36	S/. 5,836.03	SUB GERENTE DE FISCALIZACION TRIBUTARIA
		Fiscalización del Impuesto Predial, Arbitrios Municipales e impuesto vehicular mediante cruce de información con declaración presentada por notarios.	Acción	12	1	1	1	3	1	1	1	3	1	1	1	3	1	1	1	3	S/. 3,664.13	SUB GERENTE DE FISCALIZACION TRIBUTARIA
		Fiscalización del Impuesto Vehicular, mediante cruce de información con SUNARP	Acción	12	1	1	1	3	1	1	1	3	1	1	1	3	1	1	1	3	S/. 3,326.03	SUB GERENTE DE FISCALIZACION TRIBUTARIA
		Emisión de Cartas Inductivas para subsanación voluntaria de omisiones No declaración de predio o vehículo y subvaluación de predio.	Acción	12	1	1	1	3	1	1	1	3	1	1	1	3	1	1	1	3	S/. 1,895.50	SUB GERENTE DE FISCALIZACION TRIBUTARIA
		Recepción y actualización de Declaraciones Rectificatorias, inducidas, para subsanación de omisiones.	Acción	12	1	1	1	3	1	1	1	3	1	1	1	3	1	1	1	3	S/. 1,843.50	SUB GERENTE DE FISCALIZACION TRIBUTARIA
		Inspecciones oculares de campo como parte del proceso de fiscalización y a pedido de parte.	Acción	480	40	40	40	120	40	40	40	120	40	40	40	120	40	40	40	120	S/. 1,276	SUB GERENTE DE FISCALIZACION TRIBUTARIA
		Seguimiento al pago de tributo determinado como fruto de las acciones de fiscalización.	Acción	120	10	10	10	30	10	10	10	30	10	10	10	30	10	10	10	30	S/. 266.50	SUB GERENTE DE FISCALIZACION TRIBUTARIA
		Emisión de Valores de Cobranza (OP, RM y RM).	Acción	100	10	10	5	25	10	10	5	25	10	10	5	25	10	10	5	25	S/. 743.50	SUB GERENTE DE FISCALIZACION TRIBUTARIA
		Fiscalización de Espectáculos Públicos No Deportivos.	Acción	6	1			1		1	1	2	1	1		2	1			1	S/ 240	SUB GERENTE DE FISCALIZACION TRIBUTARIA

Responsable Unidad Orgánica

Elaboración: _____

MUNICIPALIDAD PROVINCIAL DE CHACHAPOYAS V°B° SUB GERENCIA DE PLANIFICACION

MUNICIPALIDAD PROVINCIAL CHACHAPOYAS GERENCIA DE PLANIFICACION, PRESUPUESTO Y MODERNIZACION DE LA GESTION INSTITUCIONAL

FORMATO 1.1

"FORMATO UNICO DE INFORMACION GENERAL"

PLAN OPERATIVO INSTITUCIONAL 2020 - 2022

CADENA FUNCIONAL	
Programa	9002 APNOP
Prod-Pry	3999999 SIN PRODUCTO
Act-Obra	5000409 ADMINISTRACIÓN DE RECURSOS MUNICIPALES
funcion	03 PLANEAEMIENTO, GESTIÓN Y RESERVA DE CONTINGENCIA
Divis_Fun	007 RECAUDACIÓN
Grupo_Fun	0013 RECAUDACIÓN
Meta	
Finalidad	0001490 FISCALIZACIÓN Y COBRANZA TRIBUTARIA
Secuencia Funcional (Sec - Fun)	
Rubro	RO, FONCOMUN, IM Y RDR

Unidad Orgánica	SUB GERENCIA DE EJECUTORIA COACTIVA

VISION (PDPC 2013-2021)

La población de la provincia de Chachapoyas al año 2021, ejerce sus derechos ciudadanos con equidad y justicia, pues cuenta con espacios democráticos de toma de decisiones; accede a servicios de alta calidad en educación, salud y saneamiento básico; posee espacios de convivencia seguros, inclusivos y sin violencia, donde se respeta la diversidad cultural y se preserva el ambiente; su economía es sostenible en virtud a la interconexión de su territorio con el circuito turístico nororiental, las adecuadas vías de comunicación entre sus centros poblados y las de producción agropecuaria e industrial y la competitividad surgida de la tecnología desarrollada y la elevada humanidad de su gente

MISION (PEI 2019-2023)

La Misión Institucional de la Municipalidad Provincial de chachapoyas es "Generar desarrollo económico, social y ambiental en beneficio de la población a través de la prestación de servicios y un manejo eficiente y eficaz de los recursos públicos".

OBJETIVO ESTRATEGICO (PEI 2019-2023)

Fortalecer la gestión institucional

ACCION ESTRATEGICA (PEI 2019-2023)

Recaudación tributaria oportuna en beneficio de la administración municipal

PROCESOS

Ejecución coactiva que deviene de un obligaciones tributarias y no tributarias

DIAGNOSTICO SITUACIONAL

DEBILIDADES (A inicios del periodo)	FORTALEZAS
Espacio reducido para la custodia de los expedientes coactivos	*El personal Ejecutor Coactivo y auxiliar son profesionales con experiencia*
limitada asignacion de movilidad y personal para efectuar los operativos	*clima laboral óptimo*
Carencia de convenios como RENIEC, SUNARP y otros	*Los notificadores se encuentran debidamente identificados*
Falta de capacitacion al personal para el desempeño de sus funciones	

AMENAZAS	OPORTUNIDADES
Denuncia a los funcionarios responsables del procedimiento de ejecucion coactiva (ejecuto y auxiliar)	*Plan de incentivos para la mejora de la gestion municipal*
	Sistematizar los procesos coactivos para un mejor control de los expedientes coactivos
	Beneficios tributarios

Responsable Unidad Orgánica

Elaboración: _____

FORMATO 1.2

CUADRO SUSTENTARIO PARA PRIORIZACION DE ACCIONES ESTRATEGICAS AL 2020 - 2022

UNIDAD ORGANICA: SUB GERENCIA DE EJECUTORIA COACTIVA

OBJETIVO ESTRATEGICO INSTITUCIONAL	PROBLEMA	INDICADOR	EJECUTADO	VALOR	N°	ACCIONES ESTRATEGICAS	ACTIVIDAD	UNIDAD DE MEDIDA	UNIDAD EJECUTORA	METAS PROGRAMADAS	RESULTADOS AL CUMPLIMIENTO DE LA ACCION	RECURSOS DE LA ACCION		
												Bienes y Serv.	Personal CAS	Total
Fortalecer la gestión institucional	Ejecución coactiva que deviene de obligaciones tributarias y no tributarias	**Indicador de producción física:** Ejecucion de embargos en forma de depósito o secuestro conservativo		216	1	**Recaudación tributaria oportuna en beneficio de la administración municipal**	Gestión de Expedientes coactivos no corrientes. (Reducción de pasivo)	Expediente		300	Cumplimiento de embargos en forma de depósito o secuestro conservativo al 85%	2,049.45	0.00	2,049.45
							Gestión de Expedientes coactivos corrientes (Ejercicio 2020).	Expediente		120		1,871.04	0.00	1,871.04
							Elaboración de expedientes de Resoluciones de Ejecucion coactiva para notificar	Expediente		840		2,239.73	36,000.00	38,239.73
							Emision de las Resoluciones que da inicio al procedimiento de cobranza coactiva.	Resolución		840		1,306.00	0.00	1,306.00
		Formula: Número de embargos en forma de deposito o secuestro conservativo					Emisión de Resolución de Embargo.	Resolución		36		90.00	0.00	90.00
							Realizar operativos de captura de vehiculos.	Operativo		180		150.00	0.00	150.00
							Realizar operativo de embargo de bienes en forma de secuertro conservativo. (con extracción)	Operativo		36		5,393.23	0.00	5,393.23
		Descripcion del indicador: Mide la ejecucion de embargos en forma de depósito o secuestro conservativo					Procedimiento de Tasación y remate de bienes embargados.	Acción		1		4,000.00	0.00	4,000.00
							Resolver expedientes de tercería, suspensión y prescripción y disponer su archivamiento de los procedimientos coactivos, una vez extinguida la obligación	Acción		12		1,024.89	0.00	1,024.89

Responsable Unidad Orgánica

Responsable de Elaboración:

MUNICIPALIDAD PROVINCIAL DE CHACHAPOYAS V°B° SUB GERENCIA DE PLANIFICACION

MUNICIPALIDAD PROVINCIAL CHACHAPOYAS GERENCIA DE PLANIFICACION PRESUPUESTO Y MODERNIZACION DE LA GESTION INSTITUCIONAL

MUNICIPALIDAD PROVINCIAL DE CHACHAPOYAS

FORMATO 1.3

MATRIZ DE PROGRAMACIÓN MENSUAL POR ACTIVIDADES – POI 2020 - 2022

UNIDAD ORGÁNICA: SUB GERENCIA DE EJECUTORIA COACTIVO

OBJETIVO ESTRATEGICO INSTITUCIONAL (según PEI 2019-2023): FORTALECER LA GESTIÓN INSTITUCIONAL

[illegible]	[illegible]	[illegible]	INDICADOR DE PRODUCTO	[illegible]	[illegible]	[illegible]	[illegible]	[illegible]	[illegible]	[illegible]	[illegible]	[illegible]	[illegible]	[illegible]	[illegible]	[illegible]	[illegible]	[illegible]	[illegible]	[illegible]	[illegible]	[illegible]
1	Ejecución coactiva que deviene de obligaciones tributarias y no tributarias		Ejecucion de embargos en forma de depósito o secuestro conservativo	216	18	18	18	54	18	18	18	54	18	18	18	54	18	18	18	54		SUB GERENTE DE EJECUTORIA COACTIVA
1	Recaudación tributaria oportuna en beneficio de la administración municipal	Gestión de Expedientes coactivos no corrientes. (Reducción de pasivo)	Expediente	300	25	25	25	75	25	25	25	75	25	25	25	75	25	25	25	75	S/. 2,049.45	SUB GERENTE DE EJECUTORIA COACTIVA
		Gestión de Expedientes coactivos corrientes (Ejercicio 2020).	Expediente	120	10	10	10	30	10	10	10	30	10	10	10	30	10	10	10	30	S/. 1,871.04	SUB GERENTE DE EJECUTORIA COACTIVA
		Elaboración de expedientes de Resoluciones de Ejecucion coactiva para notificar	Expediente	840	70	70	70	210	70	70	70	210	70	70	70	210	70	70	70	210	S/. 38,239.73	SUB GERENTE DE EJECUTORIA COACTIVA
		Emision de las Resoluciones que da inicio al procedimiento de cobranza coactiva.	Resolución	840	70	70	70	210	70	70	70	210	70	70	70	210	70	70	70	210	S/. 1,306.00	SUB GERENTE DE EJECUTORIA COACTIVA
		Emisión de Resolución de Embargo.	Resolución	36	3	3	3	9	3	3	3	9	3	3	3	9	3	3	3	9	S/. 90.00	SUB GERENTE DE EJECUTORIA COACTIVA
		Realizar operativos de captura de vehiculos.	Operativo	180	15	15	15	45	15	15	15	45	15	15	15	45	15	15	15	45	S/. 150.00	SUB GERENTE DE EJECUTORIA COACTIVA
		Realizar operativo de embargo de bienes en forma de secuestro conservativo. (con extracción)	Operativo	36	3	3	3	9	3	3	3	9	3	3	3	9	3	3	3	9	S/. 5,393.23	SUB GERENTE DE EJECUTORIA COACTIVA
		Procedimiento de Tasación y remate de bienes embargados.	Acción	1	0	0	0	0	0	0	1	1	0	0	0	0	0	0	0	0	S/. 4,000.00	SUB GERENTE DE EJECUTORIA COACTIVA
		Resolver expedientes de tercería, suspensión y prescripción y disponer su archivamiento de los procedimientos coactivos, una vez extinguida la obligación	Acción	12	1	1	1	3	1	1	1	3	1	1	1	3	1	1	1	3	S/. 1,024.89	SUB GERENTE DE EJECUTORIA COACTIVA

Responsable Unidad Orgánica

Elaboración:

MUNICIPALIDAD PROVINCIAL DE
CHACHAPOYAS

FORMATO 1.1

"FORMATO UNICO DE INFORMACION GENERAL"

PLAN OPERATIVO INSTITUCIONAL 2020 - 2022

CADENA FUNCIONAL	
Programa	9002 APNOP
Prod-Pry	3999999 SIN PRODUCTO
Act-Obra	5000500 ATENCIÓN BÁSICA DE SALUD
funcion	20 SALUD
Divis_Fun	044 SALUD INDIVIDUAL
Grupo_Fun	0096 ATENCIÓN MÉDICA BÁSICA
Meta	
Finalidad	0000299 BRINDAR ATENCIÓN BÁSICA DE SALUD
Secuencia Funcional (Sec - Fun)	
Rubro	RECURSOS DIRECTAMENTE RECAUDADOS
Unidad Orgánica	BOTICA MUNICIPAL

VISION (PDPC 2013-2021)

La población de la provincia de Chachapoyas al año 2021, ejerce sus derechos ciudadanos con equidad y justicia, pues cuenta con espacios democráticos de toma de decisiones; accede a servicios de alta calidad en educación, salud y saneamiento básico; posee espacios de convivencia seguros, inclusivos y sin violencia, donde se respeta la diversidad cultural y se preserva el ambiente; su economía es sostenible en virtud a la interconexión de su territorio con el circuito turístico nororiental, las adecuadas vías de comunicación entre sus centros poblados y los de producción agropecuaria e industrial y la competitividad surgida de la tecnología desarrollada y la elevada humanidad de su gente

MISION (PEI 2019-2023)

Somos un órgano de gobierno promotores del desarrollo local con personería jurídica de derecho público orientado a una gestión moderna y democrática, brindamos servicios públicos, promoviendo la igualdad de oportunidades, el acceso a los servicios básicos y la interconexión, propiciando el desarrollo económico, social y ambientalen benficio de la población de la Provincia de Chachapoyas a través de un manejo responsable y transparente de los recursos públicos.

OBJETIVO ESTRATEGICO (PEI 2019-2023)

Contribuir con la calidad de los servicios de salud en la provincia.

ACCION ESTRATEGICA (PEI 2019-2023)

Programas orientados de salud preventivo promocional a favor de la población de la provincia.

PRODUCTO

Brindar atencion basica de salud, con la venta de medicamentos y otros productos similares.

DIAGNOSTICO SITUACIONAL

DEBILIDADES	FORTALEZAS
Insuficiente difusión de los servicios que brinda la botica.	Buena ubicación de local.
Se presenta algunas fallas en el sistema informático.	Se ofrece productos y servicios de alta calidad, al consumidor final.
Falta de un sistema de inventario eficiente.	Personal tiene claras sus las tareas asignadas por áreas.
Resistencia al cambio.	Uso eficiente de recursos.
Poco espacio de venta.	Se cuenta con un sistema informático de control de stock.
Atención al público no incluye domingos ni feriados.	
AMENAZAS	**OPORTUNIDADES**
Alta competencia con otras farmacias y boticas.	Buen clima laboral.
Insuficiente presupuesto.	Productos a bajos costos.

Responsable Unidad Orgánica

Elaboración: _____

MUNICIPALIDAD PROVINCIAL DE
CHACHAPOYAS

CHACHAPOYAS

FORMATO 1.2

CUADRO SUSTENTARIO PARA PRIORIZACION DE ACCIONES ESTRATEGICAS AL 2020 - 2022
UNIDAD ORGANICA: BOTICA MUNICIPAL

OBJETIVO ESTRATEGICO (1)	PRODUCTO (2)	INDICADOR (3)	EJECUTADO 2018 (4)	META 2020 (5)	N°	ACCIONES ESTRATEGICAS (6)	ACTIVIDADES (7)	UNIDAD DE MEDIDA (8)	EJECUCION FISICA 2018 (9)	META DE PRODUCCION FISICA 2020 - 2022 (10)	RESULTADOS AL 31 DE DICIEMBRE DEL 2020 - 2022 (11)	META PRESUPUESTAL (12)		
												Bns y Serv	Personal CAS	Total
Contribuir con la calidad de los servicios de salud en la provincia.	Brindar atencion basica de salud, con la venta de medicamentos y otros productos similares.	**Nombre de Indicador:** Atenciones basicas de Salud con venta de medicamentos y otros propductos	9,000		1	Programas orientados de salud preventivo promocional a favor de la población de la provincia.	1.1. Programar, Dirigir y controlar el avance mensual de las metas de producción fisicas priorizadas por la Botica Municipal del Pueblo.	Accion		12	Tener un margen de venta esperado y lograr el auto financiamiento de la Botica Municipal	111,277.79	18,000.00	129,277.79
							1.2. Informar a la gerencia sobre el estado financiero de la Botica Municipal 01 vez el año.	Documento		1		670.13	0.00	670.13
							1.3 Realizar el inventario bimensual del stock de medicamentos y productos destinados a la venta.	Inventario		6		993.86	22,320.00	23,313.86
		Fórmula: N° de Atenciones basicas de salud con la venta de medicamentos y otros productos					1.4. Elaboración del requerimiento de productos farmaceúticos para el reabastecimiento de la Botica Municipal del Pueblo.	Informe		6		184,326.98	0.00	184,326.98
		Descripción: Medir el numero de atenciones brindadas con la venta de medicamentos y otros productos a cargo de la Botica Municipal del Pueblo					1.5. Realizar la vigilancia trimestral de las fechas de vencimiento de las medicines y otros productos que se expenden, asi mismo retirar de la venta los productos contaminados, dar de baja e informar a la Gerencia Municipal, en coodinación con DIGEMIC.	Informe		4	Satisfacer las necesidades de nuestros clientes, ofreciendo productos de alta calidad y costos accesibles a la población prevaleciendo el servicio a la comunidad, asi mismo llevar a cabo la atención farmacéutica del paciente encaminada a asistirlo en su tratamiento farmacológico, de manera que obtenga el mejor resultado terapéutico en el tiempo óptimo.	2,453.61	0.00	2,453.61
							1.6. Elaboración del reporte de atención de ventas diarias	Reporte		288		1,055.13	0.00	1,055.13
							1.7. Realizar Campañas de Salud de proyección a la comunidad.	Campaña		6		4,430.50	0.00	4,430.50

Responsable Unidad Orgánica

MUNICIPALIDAD PROVINCIAL DE CHACHAPOYAS
V°B°
SUBGERENCIA DE PLANIFICACION

MUNICIPALIDAD PROVINCIAL CHACHAPOYAS
GERENCIA DE PLANIFICACION, PRESUPUESTO Y MODERNIZACION DE LA GESTION INSTITUCIONAL

Responsable de Elaboración:
NOMBRE Y AP.: _____
DNI.: _____

CHACHAPOYAS

FORMATO 1.3

MATRÍZ DE PROGRAMACIÓN MENSUAL POR ACTIVIDADES – POI 2020 - 2022

UNIDAD ORGÁNICA:BOTICA MUNICIPAL

OBJETIVO ESTRATEGICO INSTITUCIONAL (según PEI 2019 -2023):Contribuir con la calidad de los servicios de salud en la provincia.

N°	PRODUCTO	ACCIONES ESTRATEGICAS/ ACTIVIDADES	INDICADOR DE PRODUCTO (2)	META PRODUCTO 2020 - 2022 (a)	PERIODO DE EJECUCION (4) I TRIM				II TRIM				III TRIM				IV TRIM				META PRESUPUESTAL (5)	PERSONA A CARGO DE LA ACTIVIDAD (6)
1	Brindar atencion basica de salud, con la venta de medicamentos y otros productos similares.		Atenciones basicas de Salud con venta de medicamentos y otros propductos	9000	750	750	750	2250	750	750	750	2250	750	750	750	2250	750	750	750	2250	345,528.00	Administrador de la botica
1	Programas orientados de salud preventivo promocional a favor de la población de la provincia.	1.1. Programar, Dirigir y controlar el avance mensual de las metas de producción fisicas priorizadas por la Botica Municipal del Pueblo.	Accion	12	1	1	1	3	1	1	1	3	1	1	1	3	1	1	1	3	S/. 129,277.79	Administrador de la botica
		1.2. Informar a la gerencia sobre el estado financiero de la Botica Municipal 01 vez al año.	Documento	1	0	0	1	1	0	0	0	0	0	0	0	0	0	0	0	0	S/. 670.13	Administrador de la botica
		1.3 Realizar el inventario bimensual del stock de medicamentos y productos destinados a la venta.	Inventario	6	0	1	0	1	1	0	1	2	0	1	0	1	1	0	1	2	S/. 23,313.86	Administrador de la botica
		1.4. Elaboración del requerimiento de productos farmaceúticos para el reabastecimiento de la Botica Municipal del Pueblo.	Informe	6	0	1	0	1	1	0	1	2	0	1	0	1	1	0	1	2	S/. 184,326.98	Administrador de la botica
		1.5. Realizar la vigilancia trimestral de las fechas de vencimiento de las medicinas y otros productos que se expenden, asi mismo retirar de la venta los productos contaminados, dar de baja e informar a la Gerencia Municipal, en coodinación con DIGEMIC.	Informe	4	1	0	0	1	1	0	0	1	1	0	0	1	1	0	0	1	S/. 2,453.61	Administrador de la botica
		1.6. Elaboración del reporte de atención de ventas diarias	Reporte	288	24	24	24	72	24	24	24	72	24	24	24	72	24	24	24	72	S/. 1,055.13	Administrador de la botica
		1.7. Realizar Campañas de Salud de proyección a la comunidad.	Campaña	6		1		1	1		1	2	0	1	0	1	1	0	1	2	S/. 4,430.50	Administrador de la botica

Responsable Unidad Orgánica

V°B° SUB GERENCIA DE PLANIFICACIÓN

GERENCIA DE PLANIFICACIÓN, PRESUPUESTO Y MODERNIZACIÓN DE LA GESTIÓN INSTITUCIONAL

Elaboración:

MUNICIPALIDAD PROVINCIAL DE
CHACHAPOYAS

CHACHAPOYAS

FORMATO 1.1

"FORMATO UNICO DE INFORMACION GENERAL"

PLAN OPERATIVO INSTITUCIONAL 2020 - 2022

CADENA FUNCIONAL	
Programa	9002 APNOP
Prod-Pry	3999999 SIN PRODUCTO
Act-Obra	5000578 CONDUCCIÓN Y MANEJO DE LOS REGISTROS CIVILES.
funcion	03 PLANEAMIENTO, GESTIÓN Y RESERVA DE CONTINGENCIA
Divis_Fun	012 IDENTIDAD Y CIUDADANÍA
Grupo_Fun	0021 REGISTROS CIVILES E IDENTIDAD
Meta	
Finalidad	00001 EFECTUAR LOS REGISTROS DEL ESTADO CIVIL
Secuencia Funcional (Sec - Fun)	
Rubro	FONCOMUN, IM
Unidad Orgánica	OFICINA DE REGISTRO CIVIL

VISION (PDPC 2013-2021)

La población de la provincia de Chachapoyas al año 2021, ejerce sus derechos ciudadanos con equidad y justicia, pues cuenta con espacios democráticos de toma de decisiones; accede a servicios de alta calidad en educación, salud y saneamiento básico; posee espacios de convivencia seguros, inclusivos y sin violencia, donde se respeta la diversidad cultural y se preserva el ambiente; su economía es sostenible en virtud a la interconexión de su territorio con el circuito turístico nororiental, las adecuadas vías de comunicación entre sus centros poblados y los de producción agropecuaria e industrial y la competitividad surgida de la tecnología desarrollada y la elevada humanidad de su gente

MISION (PEI 2019-2023)

Somos un órgano de gobierno promotores del desarrollo local con personería jurídica de derecho público orientado a una gestión moderna y democrática, brindamos servicios públicos, promoviendo la igualdad de oportunidades, el acceso a los servicios básicos y la interconexión, propiciando el desarrollo económico, social y ambientalen benficio de la población de la Provincia de Chachapoyas a través de un manejo responsable y transparente de los recursos públicos.

OBJETIVO ESTRATEGICO (PEI 2019-2023)

Promover el desarrollo humano y hábitos saludables en la provincia

ACCION ESTRATEGICA (PEI 2019-2023)

Programas de apoyo social difundidos de forma permanente a grupos de población vulnerable de la provincia.

PRODUCTO

Atención de registros de hechos vitales

DIAGNOSTICO SITUACIONAL

DEBILIDADES	FORTALEZAS
Deficiente maquinaria de oficina.	.Buen estado de animo del personal
. No se cuenta con Equipamiento de mobillario para la atencion del publico en general.	. Trabajo coordinado para lograr las metas propuestas
poca digitalizacion de documentos	. Capacidad del personal para atentder Alta demanda de Servicios
. Escasa asignación de recursos para ejecución del POI	. Óptima coordinación con las entidades que coadyuban al cumplimiento de acciones.

AMENAZAS	OPORTUNIDADES
La no continuidad administrativa en el Servicio profesional	Nueva Normativa Facultativas
	Aumento de la demanda del servicio por el incremento de los nacimientos, matrimonios, separaciones y defunciones
	Programacion de capacitaciones de actualizacion

Responsable Unidad Orgánica

Elaboración: _____

MUNICIPALIDAD PROVINCIAL DE CHACHAPOYAS
V°B°
SUBGERENCIA DE PLANIFICACION

MUNICIPALIDAD PROVINCIAL CHACHAPOYAS
GERENCIA DE PLANEAMIENTO, PRESUPUESTO Y ACONDICIONAMIENTO TERRITORIAL

MUNICIPALIDAD PROVINCIAL DE
CHACHAPOYAS

FORMATO 1.2

CUADRO SUSTENTARIO PARA PRIORIZACION DE ACCIONES ESTRATEGICAS AL 2020 - 2022
UNIDAD ORGANICA: OFICINA DE REGISTRO CIVIL

OBJETIVO ESTRATEGICO (1)	PRODUCTO (2)	INDICADOR (3)	EJECUTADO 2018 (4)	META 2020 (5)	N°	ACCIONES ESTRATEGICAS (6)	ACTIVIDADES (7)	UNIDAD DE MEDIDA (8)	EJECUCION FISICA 2018 (9)	META DE PRODUCCION FISICA 2020-2022 (10)	RESULTADOS AL 31 DE DICIEMBRE DEL 2020 - 2022 (11)	META PRESUPUESTAL (12)		
												Bienes y Serv.	Personal y AS	Total
Promover el desarrollo humano y hábitos saludables en la provincia.	Atención de registros de hechos vitales	Indicador de producción física: Documentos de Hechos Vitales emitidos	15,538	18,131	1	Programas de apoyo social difundidos de forma permanente a grupos de población vulnerable de la provincia.	1.1. REGISTRO EN LINEA DE HECHOS VITALES Y ESTADO CIVIL (NACIMIENTOS, DEFUNCIONES, MATRIMONIOS)	Acta	280	300	poblacion satisfecha en la atención 90%	669.12	0.00	669.12
							1.2. EXPEDICIÓN DE COPIA CERTIFICADA ORDINARIA O EXTEMPORANEA DE ACTAS DE NACIMIENTO, MATRIMONIO Y DEFUNCIÓN	Acta	5,400	5,500		848.20	0.00	848.20
							1.3 EXPEDICIÓN DE ACTA DE NACIMIENTO, MATRIMONIO Y DEFUNCIÓN PARA EL EXTRANJERO	Acta	40	45		1,031.69	0.00	1,031.69
							1.4 EXPEDICIÓN DE CERTIFICADO DE SOLTERÍA	Certificado	66	80		617.80	0.00	617.80
							1.5 CONSTANCIA DE NO INSCRIPCIÓN	Constancia	14	18		382.04	0.00	382.04
		Fórmula: Producto de actividades					1.6 INSCRIPCIÓN EXTEMPORÁNEA DE MENOR Y MAYOR DE EDAD	Acta	9	10		502.37	0.00	502.37
							1.7 ANOTACIÓN MARGINAL DE DISOLUCIÓN DE MATRIMONIO POR MANDATO JUDICIAL Y NOTARIAL y MUNICIPAL	Acta	19	19		127.00	0.00	127.00
		Descripcion del Indicador: Cantidad de actas, constancias, certificados, Digitalizaciones e informes					1.8 ANOTACIÓN MARGINAL DE RECTIFICACIÓN	Acta	103	105		1,014.92	0.00	1,014.92
							1.9 INSCRIPCIÓN DE ADOPCION DE MAYOR Y MENOR DE EDAD POR MANDATO JUDICIAL	Acta	1	2		387.00	0.00	387.00
							1.10 MATRIMONIO CIVIL DENTRO DEL HORARIO DE TRABAJO, A DOMICILIO, FUERA DEL HORARIO DE TRABAJO,	Acta	34	35		5,804.80	0.00	5,804.80
							1.11 FILIACION POR MANDATO JUDICIAL	Acta	2	4		36.00	0.00	36.00
							1.12 DIGITALIZACIÓN DE LIBROS DE NACIMIENTO, MATRIMONIO Y DEFUNCIÓN	Documentos	9,556	12,000		22,132.00	0.00	22,132.00
							1.13 LEVANTAMIENTO DE OBSERVACIONES EMITIDAS POR RENIEC	Observaciones	2	1		530.50	0.00	530.50
							1.14 ENVIO DE INFORMACIÓN A RENIEC (HECHOS VITALES)	Documentos	12	12		54.00	0.00	54.00

Responsable Unidad

MUNICIPALIDAD PROVINCIAL DE CHACHAPOYAS
V°B°
SUB GERENCIA DE PLANIFICACION

MUNICIPALIDAD PROVINCIAL CHACHAPOYAS
GERENCIA DE PLANIFICACIÓN, PRESUPUESTO Y MODERNIZACIÓN DE LA GESTIÓN INSTITUCIONAL

Responsable de Elaboración: _____
NOMBRE Y AP.: _____
DNI: _____

MUNICIPALIDAD PROVINCIAL DE
CHACHAPOYAS

CHACHAPOYAS

FORMATO 1.3

MATRIZ DE PROGRAMACIÓN MENSUAL POR ACTIVIDADES – POI 2020 - 2022

UNIDAD ORGÁNICA: Oficina de Registro Civil

OBJETIVO ESTRATÉGICO INSTITUCIONAL (según PEI 2019-2023):Promover el desarrollo humano y hábitos saludables en la provincia

	Atención de registros de hechos vitales		Producto de actividades	18,131	512	509	511	1,532	1,860	1,861	1,863	5,584	1,861	1,861	1,861	5,583	1,810	1,810	1,812	5,432	33,937	Jefe de Oficina de Registro Civil
1	Programas de apoyo social con calidad para la población vulnerable del distrito.	1.1. REGISTRO EN LINEA DE HECHOS VITALES Y ESTADO CIVIL (NACIMIENTOS, DEFUNCIONES, MATRIMONIOS)	Acta	300	25	25	25	75	25	25	25	75	25	25	25	75	25	25	25	75	S/. 669.12	Jefe de Oficina de Registro Civil
		1.2. EXPEDICIÓN DE COPIA CERTIFICADA ORDINARIA O EXTEMPORANEA DE ACTAS DE NACIMIENTO, MATRIMONIO Y DEFUNCIÓN	Acta	5,500	462	458	458	1378	458	458	458	1374	458	458	458	1374	458	458	458	1374	S/. 848.20	Jefe de Oficina de Registro Civil
		1.3 EXPEDICIÓN DE ACTA DE NACIMIENTO, MATRIMONIO Y DEFUNCIÓN PARA EL EXTRANJERO	Acta	45	5	5	5	15	4	4	4	12	3	3	3	9	3	3	3	9	S/. 1,031.69	Jefe de Oficina de Registro Civil
		1.4 EXPEDICIÓN DE CERTIFICADO DE SOLTERÍA	Certificado	80	7	7	7	21	7	7	7	21	7	7	6	20	6	6	6	18	S/. 617.80	Jefe de Oficina de Registro Civil
		1.5 CONSTANCIA DE NO INSCRIPCIÓN	Constancia	19	1	1	1	3	1	2	2	5	2	2	2	6	2	2	1	5	S/. 382.04	Jefe de Oficina de Registro Civil
		1.6 INSCRIPCIÓN EXTEMPORÁNEA DE MENOR Y MAYOR DE EDAD	Acta	10	0	0	1	1	1	1	1	3	1	1	1	3	1	1	1	3	S/. 502.37	Jefe de Oficina de Registro Civil
		1.7 ANOTACIÓN MARGINAL DE DISOLUCIÓN DE MATRIMONIO POR MANDATO JUDICIAL Y NOTARIAL y MUNICIPAL	Acta	18	1	1	1	3	1	1	1	3	2	2	2	6	2	2	2	6	S/. 127.00	Jefe de Oficina de Registro Civil
		1.8 ANOTACIÓN MARGINAL DE RECTIFICACIÓN	Acta	105	8	8	8	24	9	9	9	27	9	9	9	27	9	9	9	27	S/. 1,014.92	Jefe de Oficina de Registro Civil
		1.9 INSCRIPCIÓN DE ADOPCION DE MAYOR Y MENOR DE EDAD POR MANDATO JUDICIAL	Acta	2	0	0	0	0	0	0	1	1	0	0	0	0	0	0	1	1	S/. 387.00	Jefe de Oficina de Registro Civil
		1.10 MATRIMONIO CIVIL DENTRO DEL HORARIO DE TRABAJO, A DOMICILIO, FUERA DEL HORARIO DE TRABAJO,	Acta	35	2	3	3	8	3	3	3	9	3	3	3	9	3	3	3	9	S/. 5,604.80	Jefe de Oficina de Registro Civil
		1.11FILIACION POR MANDATO JUDICIAL	Acta	4	0	0	1	1	0	0	1	1	0	0	1	1	0	0	1	1	S/. 36.00	Jefe de Oficina de Registro Civil
		1.12 DIGITALIZACIÓN DE LIBROS DE NACIMIENTO, MATRIMONIO Y DEFUNCIÓN	Documentos	12,000	0	0	0	0	1350	1350	1350	4050	1350	1350	1350	4050	1300	1300	1300	3900	S/. 22,132.00	Jefe de Oficina de Registro Civil
		1.13 LEVANTAMIENTO DE OBSERVACIONES EMITIDAS POR RENIEC	Observaciones	1	0	0	0	0	0	0	0	0	0	0	0	0	0	0	1	1	S/. 530.50	Jefe de Oficina de Registro Civil
		1.14 ENVIO DE INFORMACIÓN A RENIEC (HECHOS VITALES)	Documentos	12	1	1	1	3	1	1	1	3	1	1	1	3	1	1	1	3	S/. 54.00	Jefe de Oficina de Registro Civil

Responsable Unidad Orgánica

MUNICIPALIDAD PROVINCIAL DE CHACHAPOYAS
V°B°
SUB GERENCIA DE PLANIFICACIÓN

MUNICIPALIDAD PROVINCIAL CHACHAPOYAS
GERENCIA DE PLANEAMIENTO, PRESUPUESTO Y ACONDICIONAMIENTO TERRITORIAL
SUB GERENCIA DE PLANIFICACIÓN INSTITUCIONAL

Elaboración:

MUNICIPALIDAD PROVINCIAL DE
CHACHAPOYAS

CHACHAPOYAS

FORMATO 1.1
PLAN OPERATIVO INSTITUCIONAL 2020 - 2022

CADENA FUNCIONAL	
Programa	9002 APNOP
Prod-Pry	3999999 SIN PRODUCTO
Act-Obra	5001022 PLANEAMIENTO URBANO
funcion	19 VIVIENDA Y DESARROLLO URBANO
Divis_Fun	041 DESARROLLO URBANO
Grupo_Fun	0090 PLANEAMIENTO Y DESARROLLO URBANO Y RURAL
Meta	
Finalidad	0001513 ADMINISTRAR LA CIUDAD A TRAVES DE LA PLANIFICACIÓN URBANA
Secuencia Funcional (Sec - Fun)	
Rubro	FONCOMUN, IM Y RDR
Unidad Orgánica	GERENCIA DE INFRAESTRUCTURA Y DESARROLLO URBANO

VISION (PDPC 2013-2021)

La población de la provincia de Chachapoyas al año 2021, ejerce sus derechos ciudadanos con equidad y justicia, pues cuenta con espacios democráticos de toma de decisiones; accede a servicios de alta calidad en educación, salud y saneamiento básico; posee espacios de convivencia seguros, inclusivos y sin violencia, donde se respeta la diversidad cultural y se preserva el ambiente; su economía es sostenible en virtud a la interconexión de su territorio con el circuito turístico nororiental, las adecuadas vías de comunicación entre sus centros poblados y los de producción agropecuaria e industrial y la competitividad surgida de la tecnología desarrollada y la elevada humanidad de su gente

MISION (PEI 2019-2023)

La Misión Institucional de la Municipalidad Provincial de Chachapoyas es "Generar desarrollo económico, social y ambiental en beneficio de la población a través de la prestación de servicios públicos y a un manejo eficiente y eficaz de los recursos públicos".

OBJETIVO ESTRATEGICO (PEI 2019-2023)

Promover el desarrollo urbano territorial ordenado y sostenible en la provincia.

ACCION ESTRATEGICA (PEI 2019-2023)

Plan de desarrollo urbano implementado en la provincia

PRODUCTO

Gestión de proyectos de infraestructura pública

DIAGNOSTICO SITUACIONAL

DEBILIDADES (A inicios del periodo)	FORTALEZAS
1. Inadecuada distribución de sub gerencias (transito y circulación vial y catastro urbano y control territorial), que por sus funciones deberían constituirse como Gerencias.	*1. Involucramiento del recuros humano en las funciones del área.*
2. ambientes inadecuados para el funcionamiento de las sub gerencias.	*2. Análisis y discusión de normas y procedimientos por parte del personal.*
3. Falta de mobiliario (Estantes) para la adecuada conservación de los expedientes de la Gerencia.	*3. Trabajo coordinado con las Sub Gerencias de GIDU y apoyo permanente en las funciones.*
4. Falta de personal profesional y técnico en las Sub Gerencias.	*4. Pleno conocimiento de las necesidades del área por parte de la Alta Dirección.*
5. Falta de capacitación al Recurso Humano.	
6. Falta de directivas, procediomientos y otras normas internas y sus actualizaciones.	
7. Demora en la atención de los requerimientos.	
8. deficiente servicio de internet y software desactualizado para tramite.	

AMENAZAS	OPORTUNIDADES
1. Cambio constante de normas legales nacionales.	*1. Creciente interés de la población en temas de saneamiento de la porpiedad.*
2. Profesionales externos con deficiente conocimiento sobre la Ley y su Reglamento.	*2. Existencia de empresas en el mercado dedicadas a la capacitación de profesionales en el área.*
	3. Posibilidad de firma de convenios con Registros Públicos, Cofopri, Dirección Regional de Agricultura y Notarías.

MUNICIPALIDAD PROVINCIAL DE CHACHAPOYAS V°B° SUB GERENCIA DE PLANIFICACIÓN

MUNICIPALIDAD PROVINCIAL CHACHAPOYAS GERENCIA DE PLANIFICACIÓN PRESUPUESTO Y MODERNIZACIÓN DE LA GESTIÓN INSTITUCIONAL

MUNICIPALIDAD PROVINCIAL DE
CHACHAPOYAS

MUNICIPALIDAD PROVINCIAL DE CHACHAPOYAS

FORMATO 1.2

CUADRO SUSTENTARIO PARA PRIORIZACION DE ACCIONES ESTRATEGICAS AL 2020 - 2022
UNIDAD ORGANICA: GERENCIA DE INFRAESTRUCTURA Y DESARROLLO URBANO

OBJETIVO ESTRATEGICO PEI (1)	PRODUCTO (2)	INDICADOR (3)	EJECUTADO 2018 (4)	META 2020 - 2022 (5)	N°	ACCIONES ESTRATEGICAS (6)	ACTIVIDADES (7)	UNIDAD DE MEDIDA (8)	EJECUCION FISICA 2018 (9)	META DE PRODUCCION FISICA 2020 - 2022 (10)	RESULTADOS AL 31 DE DICIEMBRE DEL 2020 - 2022 (11)	META PRESUPUESTAL (12)		
												Bns y Serv	Personal CAS	Total
Promover el desarrollo urbano territorial ordenado y sostenible en la provincia.	**Gestión de proyectos de infraestructura pública**	**Indicador de Producción Fisica:** Planificación, ejecusion y supervicion de las acciones referidas a proyectos, obras,		**196**		Plan de desarrollo urbano implementado en la provincia	1.1. Actualización del plan de desarrollo urbano	Plan Específico		4	Mejoramiento de la calidad de vida de la poblacion de la provincia de Chachapoyas	1,000.75	0.00	**1,000.75**
							1.2. Aprobación mediante resolución liciencias de construcción de de las edificaciones, modalidad A y B.	Resolución		150		2,059.38	72,000.00	**74,059.38**
		Fórmula: Producto de Actividades					1.3. Coordinación para la conformación de las comisiones técnicas de revisión y aprobación de habilitaciones urbanas y licencias de edificación.	comisión		2		30.00	0.00	**30.00**
							1.4. Elaboracion del plan de administración de la ejecución de obras públicas .	Plan		8		622.00	0.00	**622.00**
		Descripción del Indicador: Mide el número de actividades ejecutadas en materia de proyectos, obras, espacios urbanos y rurales, edificaciones, tranporte y circulacion terrestre					1.5. Emisión informe técnico respecto a las acciones de demarcación territorial en la provincia.	Informes		4		859.75	0.00	**859.75**
							1.6. Regulación del transporte público y otorgar las licencias de concesiones de ruta para el transporte de pasajeros y transportes de carga.	Normas		4		869.75	0.00	**869.75**
							1.7. Aprobación de expedientes técnicos y liquidaciones de obras.	Informe		12		612.00	0.00	**612.00**
							1.8. Coordinaciones de trabajo con las subgerencias de la GIDU .	Reuniones		12		120.00	0.00	**120.00**

Responsable Unidad Orgánica

Responsable de Elaboración

MUNICIPALIDAD PROVINCIAL DE CHACHAPOYAS — V°B° — SUB GERENCIA DE PLANIFICACION

MUNICIPALIDAD PROVINCIAL CHACHAPOYAS — GERENCIA DE PLANIFICACION, PRESUPUESTO, MODERNIZACION DE LA GESTION INSTITUCIONAL

FORMATO 1.3

MATRIZ DE PROGRAMACIÓN MENSUAL POR ACTIVIDADES – POI 2020 - 2022

UNIDAD ORGÁNICA: GERENCIA DE INFRAESTRUCTURA Y DESARROLLO URBANO

OBJETIVO ESTRATEGICO INSTITUCIONAL (según PEI 2019-2023):Promover el desarrollo urbano territorial ordenado y sostenible en la provincia.

				META 2020-2022	PERIODO DE EJECUCIÓN																		
								TRI I				TRI II				TRI III				TRI IV			
	Gestión de proyectos de infraestructura pública		Planificación, ejecusion y supervicion de las acciones referidas a proyectos, obras, espacios urbanos y rurales, edificaciones, tranporte y circulacion terrestre	**196**	12	13	25	**50**	22	18	20	**60**	16	15	17	**48**	12	14	12	**38**	78,174	
1	**Plan de desarrollo urbano implementado en la provincia**	1.1. Actualización del plan de desarrollo urbano	Plan Especifico	**4**	0	0	1	**1**	0	0	1	**1**	0	0	1	**1**	0	1	0	**1**	S/. 1,000.75	Gerencia de Infraestructura y Desarrollo Urbano
		1.2. Aprobación mediante resolución liciencias de construcción de de las edificaciones, modalidad A y B.	Resolución	**150**	6	8	20	**34**	20	15	15	**50**	12	12	12	**36**	10	10	10	**30**	S/. 74,059.38	Gerencia de Infraestructura y Desarrollo Urbano
		1.3. Coordinación para la conformación de las comisiones técnicas de revisión y aprobación de habilitaciones urbanas y licencias de edificación.	comisión	**2**	2	0	0	**2**	0	0	0	**0**	0	0	0	**0**	0	0	0	**0**	S/. 30.00	Gerencia de Infraestructura y Desarrollo Urbano
		1.4. Elaboracion del plan de administración de la ejecución de obras públicas .	Plan	**8**	0	0	2	**2**	0	0	2	**2**	2	0	2	**4**	0	0	0	**0**	S/. 622.00	Gerencia de Infraestructura y Desarrollo Urbano
		1.5. Emisión Informe técnico respecto a las acciones de demarcación territorial en la provincia.	Informes	**4**	0	1	0	**1**	0	1	0	**1**	0	1	0	**1**	0	1	0	**1**	S/. 859.75	Gerencia de Infraestructura y Desarrollo Urbano
		1.6. Regulación del transporte público y otorgar las licencias de concesiones de ruta para el transporte de pasajeros y transportes de carga.	Normas	**4**	2	2	0	**4**	0	0	0	**0**	0	0	0	**0**	0	0	0	**0**	S/. 869.75	Gerencia de Infraestructura y Desarrollo Urbano
		1.7. Aprobación de expedientes técnicos y liquidaciones de obras.	Informe	**12**	1	1	1	**3**	1	1	1	**3**	1	1	1	**3**	1	1	1	**3**	S/. 612.00	Gerencia de Infraestructura y Desarrollo Urbano
		1.8. Coordinaciones de trabajo con las subgerencias de la GIDU .	Reuniones	**12**	1	1	1	**3**	1	1	1	**3**	1	1	1	**3**	1	1	1	**3**	S/. 120.00	Gerencia de Infraestructura y Desarrollo Urbano

Responsable Unidad Orgánica

Elaboración: _____

CHACHAPOYAS

FORMATO 1.1

"FORMATO UNICO DE INFORMACION GENERAL"

PLAN OPERATIVO INSTITUCIONAL 2020 - 2022

CADENA FUNCIONAL	
Programa	9002 APNOP
Prod-Pry	3999999 SIN PRODUCTO
Act-Obra	5001022 PLANEAMIENTO URBANO
funcion	19 VIVIENDA Y DESARROLLO URBANO
Divis_Fun	041 DESARROLLO URBANO
Grupo_Fun	0090 PLANEAMIENTO Y DESARROLLO URBANO Y RURAL
Meta	00001 ADMINISTRAR LA CIUDAD A TRAVÉS DE LA PLANIFICACIÓN URBANA.
Finalidad	00001 ADMINISTRAR LA CIUDAD A TRAVÉS DE LA PLANIFICACIÓN URBANA.
Secuencia Funcional (Sec - Fun)	
Rubro	R.D.R.
Unidad Organica	SUB GERENCIA DE OBRAS PUBLICAS Y PRIVADAS

VISION (PDPC 2018-2021)

La población de la provincia de Chachapoyas al año 2021, ejerce sus derechos ciudadanos con equidad y justicia, pues cuenta con espacios democráticos de toma de decisiones; accede a servicios de alta calidad en educación, salud y saneamiento básico; posee espacios de convivencia seguros, inclusivos y sin violencia, donde se respeta la diversidad cultural y se preserva el ambiente; su economía es sostenible en virtud a la interconexión de su territorio con el circuito turístico nororiental, las adecuadas vías de comunicación entre sus centros poblados y los de producción agropecuaria e industrial y la competitividad surgida de la tecnología desarrollada y la elevada humanidad de su gente

MISION (PEI 2019-2023)

La Misión Institucional de la Municipalidad Provincial de chachapoyas es "Generar desarrollo económico, social y ambiental en beneficio de la población a través de la prestación de servicios y a un manejo eficiente y eficaz de los recursos públicos".

OBJETIVO ESTRATEGICO (PEI 2019-2023)

Promover el desarrollo urbano territorial ordenado y sostenible en la provincia.

ACCION ESTRATEGICA (PEI 2019-2023)

Plan de desarrollo urbano implementado en la provincia

PROCESOS

Proyectos de inversion publica ejecutados

DIAGNOSTICO SITUACIONAL

DEBILIDADES (Aspectos del periodo)	FORTALEZAS
1. Infraestructura inadecuada para el desarrollo de las actividades administrativa	1. Experiencia de la Municipalidad en el diseño y ejecución de infraestructura de servicios básicos (saneamiento, educación, salud, complejos deportivos, transporte vial - pavimentos).
2. falta de personal (secretaria, Asistente Administrativo, liquidadores de obras y consultorías).	2. Manejo de nuevas tecnologias en proceso constructivo de las obras.
3. Deficiente cantidad de muebles para archivar documentación	3. Manejo de nuevas tecnologias en proceso constructivo de las obras.
4. Bajo nivel de equipamiento de computo (software originales).	4. El avance en la mayoría de ejecucion de obras es buena
5. Maquinaria Pesada obsoleta y nula capacitacion a los Operadores.	
6. La sub gerencia no cuenta con mobilidad para realizar las inspecciones y/o supervisiones de obras públicas y privadas..	
7. Nula capacitación en gran parte del personal para el desempeño de sus funciones.	
8. No se cuenta con equipamientos para impresión de planos, fotocopiado y equipos de cómputo en óptimo estado de conservación.	
9. No se cuenta con útiles de escritorio (papel, tinta, y otros)	
10. La oficina de servicios mecánicos, deberia ser una sub gerencia muy independiente de la sub gerencia de obras públicas y privadas.	

AMENAZAS	OPORTUNIDADES
1.Recorte presupuestal que puede impedir la ejecución de obras de infraestructura	1. Articulación con el Gobierno Nacional y Regional con los programas sociales (convenios), para la ejecucion de las obras
2. Presencia de fenomenos atmosfericos durante la ejecucion de las obras	2. Existencia de programas de capacitacion, asistencia tecnica al personal.
3. Que la Sub Gerencia no cuenta con asesores legales y/o la Municipalidad no contrata Consultorias externas para los casos arbitrales de obras y consultorias.	3. Existencia de entidades consultoras para asesorar en temas arbitrales.

SUB GERENCIA DE OBRAS PUBLICAS Y
Responsable Unidad Organica

Elaboración:

MUNICIPALIDAD PROVINCIAL DE CHACHAPOYAS
V°B°
SUB GERENCIA DE PLANIFICACION

MUNICIPALIDAD PROVINCIAL
GERENCIA DE PLANIFICACION, PRESUPUESTO Y MODERNIZACION DE LA GESTION INSTITUCIONAL
CHACHAPOYAS

MUNICIPALIDAD PROVINCIAL DE
CHACHAPOYAS

MUNICIPALIDAD PROVINCIAL DE CHACHAPOYAS

FORMATO 1.2

CUADRO SUSTENTARIO PARA PRIORIZACION DE ACCIONES ESTRATEGICAS AL 2020 - 2022
UNIDAD ORGANICA: SUB GERENCIA DE OBRAS PÚBLICAS Y PRIVADAS.

OBJETIVO ESTRATEGICO PEI (1)	PROCESO (2)	INDICADOR (3)	EJECUTADO 2018 (4)	META 2020 - 2022 (5)	N°	ACCIONES ESTRATEGICAS (6)	ACTIVIDADES (7)	UNIDAD DE MEDIDA (8)	EJECUCION FISICA 2018 (9)	META DE PRODUCCION FISICA 2020 - 2022 (10)	RESULTADOS AL 31 DE DICIEMBRE DEL 2020 - 2022 (11)	META PRESUPUESTAL (12)		
												Bns y Serv	Personal CAS	
Promover el desarrollo urbano territorial ordenado y sostenible en la provincia.	Inversion publica ejecutados, registrados y liquidados	**Indicador de producción física:** N° de Inversiones ejecutados,		79	1	Plan de desarrollo urbano implementado en la provincia	1.1.Ejecutar las obras programadas.	obras culminadas		5	Cumplir con el 100% en las obras de ejecución	17,723.78	96,000.00	113,723.78
							1.2. Ejercer una buena y permanente supervisión de obras en ejecución.	N° de supervisiones realizadas a las obras en ejecución.		40		6,260.85	0.00	6,260.85
		Fórmula: Producto de actividades					1.3. Planificar y controlar la liquidación y cierre de obras ejecutadas.	cantidad de obras liquidadas aprobadas con resolución y cerradas		24		5,049.50	0.00	5,049.50
		Descripcion del indicador: Mide el total de inversiones ejecutadas, registradas y liquidadas.					1.4. Registro de la ejecución de las inversiones en el módulo de INVIERTE PE y en el módulo de INFOOBRAS.	N° de obras registradas		5		282.00	0.00	282.00
							1.5. Recepción de obras ejecutadas	N° de obras recepcionadas		5		20,550.00	0.00	20,550.00

Sub Gerencia de Obras Publicas y Privadas
Responsable Unidad Orgánica

Responsable de Elaboración:
NOMBRE Y AP.: NILTON DAVIS LÓPEZ BIEBERACH
DNI.: 40495604

MUNICIPALIDAD PROVINCIAL DE CHACHAPOYAS V°B° SUB GERENCIA DE PLANIFICACION

MUNICIPALIDAD PROVINCIAL CHACHAPOYAS GERENCIA DE PLANIFICACIÓN, PRESUPUESTO Y MODERNIZACIÓN DE LA GESTIÓN INSTITUCIONAL

MUNICIPALIDAD PROVINCIAL DE
CHACHAPOYAS

CHACHAPOYAS

FORMATO 1.3

MATRÍZ DE PROGRAMACIÓN MENSUAL POR ACTIVIDADES – POI 2020 - 2022

UNIDAD ORGÁNICA: SUB GERENCIA DE OBRAS PÚBLICAS Y PRIVADAS.

OBJETIVO ESTRATEGICO INSTITUCIONAL (según PEI 2019-2023):Promover el desarrollo urbano territorial ordenado y sostenible en la provincia.

Nº	[illegible]		[illegible]	[illegible]	PERIODO DE EJECUCION (7)																	[illegible]	[illegible]
					[illegible]	[illegible]	[illegible]	[illegible]	I TRIM	[illegible]	[illegible]	[illegible]	II TRIM	[illegible]	[illegible]	[illegible]	III TRIM	[illegible]	[illegible]	[illegible]	IV TRIM		
1	Inversion publica ejecutados, registrados y liquidados		Indicador de producción física: N° de Inversiones ejecutados, registrados y	79	2	2	5	9	6	7	10	23	9	11	12	32	7	5	3	15	S/. 145,886.13	sub Gerencia de Obras Públicas y Privadas
1	Plan de desarrollo urbano implementado en la provincia	1.1.Ejecutar las obras programadas.	obras culminadas	5	0	0	0	0	0	0	0	0	0	1	1	2	1	1	1	3	S/. 113,723.78	sub Gerencia de Obras Públicas y Privadas
		1.2. Ejercer una buena y permanente supervisión de obras en ejecución.	N° de supervisiones realizadas a las obras en ejecución.	40	0	0	2	2	4	4	6	14	6	8	8	22	2	0	0	2	S/. 6,260.85	sub Gerencia de Obras Públicas y Privadas
		1.3. Planificar y controlar la liquidación y cierre de obras ejecutadas.	cantidad de obras liquidadas aprobadas con resolución y cerradas	24	2	2	2	6	2	2	2	6	2	2	2	6	2	2	2	6	S/. 5,049.50	sub Gerencia de Obras Públicas y Privadas
		1.4. Registro de la ejecución de las inversiones en el módulo de INVIERTE PE y en el módulo de INFOOBRAS.	N° de obras registradas	5	0	0	1	1	0	1	1	2	1	0	0	1	1	0	0	1	S/. 282.00	sub Gerencia de Obras Públicas y Privadas
		1.5. Recepción de obras ejecutadas	N° de obras recepcionadas	5	0	0	0	0	0	0	1	1	0	0	1	1	1	2	0	3	S/. 20,550.00	sub Gerencia de Obras Públicas y Privadas

SUB GERENCIA DE OBRAS PUBLICAS Y PRIVADAS
Responsable Unidad Orgánica

Elaboración:

MUNICIPALIDAD PROVINCIAL DE CHACHAPOYAS
V°B°
SUB GERENCIA DE PLANIFICACIÓN

MUNICIPALIDAD PROVINCIAL
GERENCIA DE PLANIFICACIÓN, PRESUPUESTO Y MODERNIZACIÓN DE LA GESTIÓN INSTITUCIONAL
CHACHAPOYAS

MUNICIPALIDAD PROVINCIAL DE
CHACHAPOYAS

CHACHAPOYAS

FORMATO 1.1

"FORMATO UNICO DE INFORMACION GENERAL"

PLAN OPERATIVO INSTITUCIONAL 2020 - 2022

CADENA FUNCIONAL	
Programa	9002 APNOP
Prod-Pry	3999999 SIN PRODUCTO
Act-Obra	5001022 PLANEAMIENTO URBANO
funcion	19 VIVIENDA Y DESARROLLO URBANO
Divis_Fun	041 DESARROLLO URBANO
Grupo_Fun	0090 PLANEAMIENTO Y DESARROLLO URBANO Y RURAL
Meta	00001 ADMINISTRAR LA CIUDAD A TRAVÉS DE LA PLANIFICACIÓN URBANA
Finalidad	00001 ADMINISTRAR LA CIUDAD A TRAVÉS DE LA PLANIFICACIÓN URBANA
Secuencia Funcional (Sec - Fun)	
Rubro	R.D.R
Unidad Orgánica	SUB GERENCIA DE ESTUDIOS Y PROYECTOS

VISION (PDPC 2013-2021)

La población de la provincia de Chachapoyas al año 2021, ejerce sus derechos ciudadanos con equidad y justicia, pues cuenta con espacios democráticos de toma de decisiones; accede a servicios de alta calidad en educación, salud y saneamiento básico; posee espacios de convivencia seguros, inclusivos y sin violencia, donde se respeta la diversidad cultural y se preserva el ambiente; su economía es sostenible en virtud a la interconexión de su territorio con el circuito turístico nororiental, las adecuadas vías de comunicación entre sus centros poblados y los de producción agropecuaria e industrial y la competitividad surgida de la tecnología desarrollada y la elevada humanidad de su gente

MISION (PEI 2019-2023)

La Misión Institucional de la Municipalidad Provincial de chachapoyas es "Generar desarrollo económico, social y ambiental en beneficio de la población a través de la prestación de servicios y a un manejo eficiente y eficaz de los recursos públicos".

OBJETIVO ESTRATEGICO (PEI 2019-2023)

Promover el desarrollo urbano territorial ordenado y sostenible en la provincia

ACCION ESTRATEGICA (PEI 2019-2023)

Plan de Desarrollo Urbano implementado en la provincia

PROCESOS

1. Elaboración de Expedientes Técnicos

DIAGNOSTICO SITUACIONAL

DEBILIDADES (A inicios del periodo)	FORTALEZAS
Falta equipamiento para la elaboración de Proyectos de inversión.	*Capacidad técnica para la elaboración de proyectos de inversión pública.*
Carencia de personal capacitado en el área, para la elaboración y evaluación de Proyectos de Inversión.	*Existencia de personal comprometido con el desarrollo de Chachapoyas.*
Falta de movilidad para el traslado del personal técnico (Topográficos y equipos), a las diversas zonas de la Provincia.	
Carencia de equipos de cómputo, topográficos e ingeniería para la Elaboración de Proyectos de Inversión.	

AMENAZAS	OPORTUNIDADES
Cambios en la Normativa del Invierte.Pe.	*Proceso de descentralización en marcha.*
	Programa de modernización municipal.
	Programas estratégicos para mejorar la gestión municipal.
	Programas de capacitación al personal.

Responsable Unidad Orgánica

Elaboración: _____

MUNICIPALIDAD PROVINCIAL DE CHACHAPOYAS V°B° SUBGERENCIA DE PLANIFICACIÓN

MUNICIPALIDAD PROVINCIAL CHACHAPOYAS GERENCIA DE PLANEAMIENTO, PRESUPUESTO Y MODERNIZACIÓN DE LA GESTIÓN INSTITUCIONAL

MUNICIPALIDAD PROVINCIAL DE
CHACHAPOYAS

MUNICIPALIDAD PROVINCIAL DE CHACHAPOYAS

FORMATO 1.2

CUADRO SUSTENTARIO PARA PRIORIZACION DE ACCIONES ESTRATEGICAS AL 2020 - 2022
UNIDAD ORGANICA: SUB GERENCIA DE ESTUDIOS Y PROYECTOS.

OBJETIVO ESTRATEGICO PEI (1)	PROCESO (2)	INDICADOR (3)	EJECUTADO 2018 (4)	META 2020 2022 (5)	N	ACCIONES ESTRATEGICAS (6)	ACTIVIDADES (7)	UNIDAD DE MEDIDA (8)	EJECUCION FISICA 2018 (9)	META DE PRODUCCION FISICA 2020 - 2022 (10)	RESULTADOS AL 31 DE DICIEMBRE DEL 2020 - 2022 (11)	META PRESUPUESTAL (12)		
												Bns y Serv	Personal CAS	Total
Promover el desarrollo urbano territorial ordenado y sostenible en la provincia	1. Elaboración de Perfiles y Expedientes Técnicos	**Indicador de producción física:** Proyectos elaborados en el año.		25	5.1	Plan de Desarrollo Urbano implementado en la provincia	Elaboración de TDR	Documento		45	Dar cumplimiento al 100% en la elaboración de proyectos	660.16	60,000.00	60,660.16
		Formula: Número de proyectos elaborados en el año.					Elaboración de Perfiles y Expedientes Técnicos	Perfil y Expediente Técnico		25		86,617.41	0.00	86,617.41
		Descripcion del indicador: Mide la elaboración de proyectos elaborados en el año.					Revisión y aprobación dePerfiles y Expedientes técnicos.	Accion		25		16,565.00	0.00	16,565.00

Responsable Unidad

MUNICIPALIDAD PROVINCIAL DE CHACHAPOYAS V°B° SUB GERENCIA DE PLANIFICACION

MUNICIPALIDAD PROVINCIAL CHACHAPOYAS GERENCIA DE PLANIFICACION, PRESUPUESTO Y ACONDICIONAMIENTO TERRITORIAL

Responsable de Elaboración:
NOMBRE Y AP.: _____
DNI.: _____

FORMATO 1.3

MATRÍZ DE PROGRAMACIÓN MENSUAL POR ACTIVIDADES – POI 2020 - 2022

UNIDAD ORGÁNICA: SUB GERENCIA DE ESTUDIOS Y PROYECTOS.

OBJETIVO ESTRATEGICO INSTITUCIONAL (según PEI 2019-2023):Promover el desarrollo urbano territorial ordenado y sostenible en la provincia

N	PRODUCTO / ACCIONES ESTRATEGICAS / ACTIVIDADES (PROCESO) (6)		INDICADOR DE PRODUCTO	META PRODUCTO 2020 - 2022 (5)	PERIODO DE EJECUCION (7)																		META PRESUPUESTAL (8)	PERSONAL A CARGO DE LA ACTIVIDAD (9)
					I TRIM				II TRIM				III TRIM				IV TRIM							
1	1. Elaboración de Perfiles y Expedientes Técnicos		Proyectos elaborados en el año.	25	0	1	3	4	2	3	2	7	2	3	2	7	2	3	2	7	163,842.57	Sub Gerencia de Estudios y Proyectos
ACCIONES ESTRATEGICAS (6)		ACTIVIDADES (8)	UNIDAD DE MEDIDA (9)	META ANUAL PRODUCCION FISICA																				
1.2	Plan de Desarrollo Urbano implementado en la provincia	Elaboración de TDR	Documento	45	0	3	5	8	4	5	6	15	4	7	2	13	2	3	4	9	60,660.16	Sub Gerencia de Estudios y Proyectos
		Elaboración de Perfiles y Expedientes Técnicos	Perfil y Expediente Técnico	25	0	1	3	4	2	3	2	7	2	3	2	7	2	3	2	7	86,617.41	Sub Gerencia de Estudios y Proyectos
		Revisión y aprobación dePerfiles y Expedientes técnicos.	Accion	25	0	1	3	4	2	3	2	7	2	3	2	7	2	3	2	7	16,565.00	Sub Gerencia de Estudios y Proyectos
																				PRESUPUESTO TOTAL (Soles)	163,842.57			

Responsable Unidad Orgánica

Elaboración: _____

MUNICIPALIDAD PROVINCIAL DE CHACHAPOYAS V°B° SUB GERENCIA DE PLANIFICACION

MUNICIPALIDAD PROVINCIAL CHACHAPOYAS GERENCIA DE PLANIFICACIÓN, PRESUPUESTO Y MODERNIZACIÓN DE LA GESTIÓN INSTITUCIONAL

FORMATO 1.1

"FORMATO UNICO DE INFORMACION GENERAL"

PLAN OPERATIVO INSTITUCIONAL 2020 - 2022

CADENA FUNCIONAL	
Programa	9002 APNOP
Prod-Pry	3999999 SIN PRODUCTO
Act-Obra	5001022 PLANEAMIENTO URBANO
funcion	19 VIVIENDA Y DESARROLLO URBANO
Divis_Fun	041 DESARROLLO URBANO
Grupo_Fun	0090 PLANEAMIENTO Y DESARROLLO URBANO Y RURAL
Meta	
Finalidad	00001 ADMINISTRAR LA CIUDAD A TRAVÉS DE LA PLANIFICACIÓN URBANA
Secuencia Funcional (Sec - Fun)	
Rubro	FONCOMUN, IM Y RDR
Unidad Orgánica	SUB GERENCIA DE CATASTRO URBANO Y CONTROL TERRITORIAL

VISION (PDPC 2013-2021)

La población de la provincia de Chachapoyas al año 2021, ejerce sus derechos ciudadanos con equidad y justicia, pues cuenta con espacios democráticos de toma de decisiones; accede a servicios de alta calidad en educación, salud y saneamiento básico; posee espacios de convivencia seguros, inclusivos y sin violencia, donde se respeta la diversidad cultural y se preserva el ambiente; su economía es sostenible en virtud a la interconexión de su territorio con el circuito turístico nororiental, las adecuadas vías de comunicación entre sus centros poblados y los de producción agropecuaria e industrial y la competitividad surgida de la tecnología desarrollada y la elevada humanidad de su gente

MISION (PEI 2019-2023)

La Misión Institucional de la Municipalidad Provincial de chachapoyas es "Generar desarrollo económico, social y ambiental en beneficio de la población a través de la prestación de servicios y un manejo eficiente y eficaz de los servicios públicos".

OBJETIVO ESTRATEGICO (PEI 2019-2023)

5. Promover el desarrollo urbano territorial ordenado y sostenible en la provincia.

ACCION ESTRATEGICA (PEI 2019-2023)

5.1 Plan de desarrollo urbano implementado en la provincia.

PROCESOS

Gestión del Catastro

DIAGNOSTICO SITUACIONAL

DEBILIDADES (A inicios del periodo)	FORTALEZAS
Falta equipamiento para la elaboración de Proyectos de inversión.	*Capacidad técnica para la elaboración de proyectos de inversión pública.*
Falta de un laboratorio de Estudio de Mecánica de suelos propio.	*Existencia de personal comprometido con el desarrollo de Chachapoyas.*

AMENAZAS	OPORTUNIDADES
Escasa cultura tributaria	*Proceso de descentralización en marcha.*
Asentamientos humanos ubicados en zonas de alto riesgo.	*Programa de modernización municipal.*
Algunos medios de comunicación distorcionan la comunicación.	*Programas estratégicos para mejorar la gestión municipal.*

Responsable Unidad Orgánica

Elaboración:

MUNICIPALIDAD PROVINCIAL DE
CHACHAPOYAS

CHACHAPOYAS

FORMATO 1.2

CUADRO SUSTENTARIO PARA PRIORIZACION DE ACCIONES ESTRATEGICAS AL 2020 - 2022
UNIDAD ORGANICA: SUB GERENCIA DE CATASTRO URBANO Y CONTROL TERRITORIAL

OBJETIVO ESTRATEGICO (1)	PROCESO (2)	INDICADOR (3)	EJECUTADO 2019 (4)	META 2020 - 2022 (5)	N°	ACCIONES ESTRATEGICAS (6)	ACTIVIDADES (7)	UNIDAD DE MEDIDA (8)	EJECUCION FISICA 2019 (9)	META DE PRODUCCION FISICA 2020 - 2022 (10)	RESULTADOS AL 31 DE DICIEMBRE DEL 2020 - 2022 (11)	META PRESUPUESTAL (12)		
												Proy. Tera.	Personal CAS	Total
5. Promover el desarrollo urbano territorial ordenado y sostenible en la provincia.	Gestión del Catastro	**Indicador de producción física:** Licencias de edificación, ampliación, modificación regularización y/o demolición tramitadas		160	5.1.	Plan de desarrollo urbano implementado en la provincia.	1.1. Actualizar el PDU, PAT y el PUD de la provincia de Chachapoyas.	Documento		2	Dar cumplimiento al 100% en las construcciones sin licencias de edificación	1,723.42	0.00	1,723.42
							1.2. Mantener actualizado el catastro urbano de la circunscripción.	Acción		4		4,058.75	0.00	4,058.75
							1.3. Procesar expedientes para la aprobación de habilitación urbana.	Acción		4		3,697.02	0.00	3,697.02
							1.4. Procesar expedientes de inscripciones, transferencias, cambios de nombre, denuncias y litigios sobre la propiedad.	Acción e informe		120		1,782.92	54,000.00	55,782.92
		Fórmula: N° de licencias de edificación, ampliación, modificación regularización y/o demolición tramitadas					1.5. Otorgar certificados de compatibilidad de uso y zonificación para el funcionamiento de establecimientos comerciales, industriales y de servicios.	Acción		80		1,140.00	0.00	1,140.00
							1.6. Organizar el registro toponímico del distrito capital, nomenclatura de las avenidas, calles y parques y las numeraciones de los predios urbanos	Acción		1		4,346.30	0.00	4,346.30
							1.7. Entregar las licencias de edificación, ampliación, modificación regularización y/o demolición que sean tramitadas ante la municipalidad.	Acción e informe		160		3,840.00	0.00	3,840.00
							1.8. Elaborar, en coordinación con el área de Defensa Civil los mapas de riesgo.	Acción		4		1,420.44	0.00	1,420.44
							1.9. Fiscalizar e identificar las construcciones sin licencia de edificación.	Acción e informe		160		381.06	0.00	381.06
		Descripcion del indicador: Mide el número de licencias de edificación, ampliación, modificación regularización y/o demolición que sean tramitadas					1.10. Supervisar y realizar acciones de saneamiento físico de los inmuebles de la municipalidad.	Acción e informe		160		1,138.80	0.00	1,138.80

Responsable Unidad Orgánica

MUNICIPALIDAD PROVINCIAL DE CHACHAPOYAS
V°B°
SUB GERENCIA DE PLANIFICACIÓN

MUNICIPALIDAD PROVINCIAL
GERENCIA DE PLANIFICACIÓN, PRESUPUESTO Y MODERNIZACIÓN DE LA GESTIÓN INSTITUCIONAL
CHACHAPOYAS

Responsable de Elaboración: _____
NOMBRE Y AP.: _____
DNI.: _____

CHACHAPOYAS

FORMATO 1.3

MATRIZ DE PROGRAMACIÓN MENSUAL POR ACTIVIDADES – POI 2020 - 2022

UNIDAD ORGÁNICA: SUB GERENCIA DE CATASTRO URBANO Y CONTROL TERRITORIAL.

OBJETIVO ESTRATEGICO INSTITUCIONAL (según PEI 2019-2023): Promover el desarrollo urbano terrotorial ordenado y sostenible en la provincia

N.	[illegible]	[illegible]	[illegible]	[illegible]	[illegible]	[illegible]	[illegible]	[illegible]	[illegible]	[illegible]	[illegible]	[illegible]	[illegible]	[illegible]	[illegible]	[illegible]	[illegible]	[illegible]	[illegible]	[illegible]	[illegible]	[illegible]	[illegible]
1	Ejecución de la infraestructura local		Número de construcciones sin licencias de	160	10	15	15	40	10	15	15	40	10	15	15	40	10	15	15	40		Sub Gerencia de Catastro Urbano y Control Territorial
1.2	Plan de desarrollo urbano implementado en la provincia.	1.1. Actualizar el PDU, PAT y el PUD de la provincia de Chachapoyas.	Documento	2	0	0	0	0	0	0	1	1	0	0	0	0	0	1	0	1	S/. 1,723.42	Sub Gerencia de Catastro Urbano y Control Territorial
		1.2. Mantener actualizado el catastro urbano de la circunscripción.	Acción	4	0	0	1	1	0	0	1	1	0	0	0	0	0	0	0	0	S/. 4,056.75	Sub Gerencia de Catastro Urbano y Control Territorial
		1.3. Procesar expedientes para la aprobación de habilitación urbana.	Acción	4	0	0	1	1	0	0	1	1	0	0	1	1	0	0	1	1	S/ 3,697.02	Sub Gerencia de Catastro Urbano y Control Territorial
		1.4. Procesar expedientes de inscripciones, transferencias, cambios de nombre, denuncias y litigios sobre la propiedad.	Acción e informe	120	10	10	10	30	10	10	10	30	10	10	10	30	10	10	10	30	S/. 55,782.9	Sub Gerencia de Catastro Urbano y Control Territorial
		1.5. Otorgar certificados de compatibilidad de uso y zonificación para el funcionamiento de establecimientos comerciales, industriales y de servicios.	Acción	80	5	5	10	20	5	5	10	20	5	5	10	20	5	5	10	20	S/. 1,140	Sub Gerencia de Catastro Urbano y Control Territorial
		1.6. Organizar el registro toponímico del distrito capital, nomenclatura de las avenidas, calles y parques y las numeraciones de los predios urbanos	Acción	1	0	0	0	0	0	0	1	1	0	0		0	0	0	0	0	S/. 4,346	Sub Gerencia de Catastro Urbano y Control Territorial
		1.7. Entregar las licencias de edificación, ampliación, modificación regularización y/o demolición que sean tramitadas ante la municipalidad.	Acción e informe	160	10	15	15	40	10	15	15	40	10	15	15	40	10	15	15	40	S/. 3,840	Sub Gerencia de Catastro Urbano y Control Territorial
		1.8. Elaborar, en coordinación con el área de Defensa Civil los mapas de riesgo.	Acción	4	0	0	1	1	0	0	1	1	0	0	1	1	0	1	0	1	S/. 1,420.44	Sub Gerencia de Catastro Urbano y Control Territorial
		1.9. Fiscalizar e identificar las construcciones sin licencia de edificación.	Acción e informe	160	10	15	15	40	10	15	15	40	10	15	15	40	10	15	15	40	S/. 381.06	Sub Gerencia de Catastro Urbano y Control Territorial
		1.10. Supervisar y realizar acciones de saneamiento físico de los inmuebles de la municipalidad.	Acción e informe	160	13	13	14	40	13	13	14	40	13	13	14	40	13	13	14	40	S/. 1,138.80	Sub Gerencia de Catastro Urbano y Control Territorial

Responsable Unidad Orgánica

Elaboración: _____

MUNICIPALIDAD PROVINCIAL DE CHACHAPOYAS
V°B°
SUB GERENCIA DE PLANIFICACIÓN

MUNICIPALIDAD PROVINCIAL CHACHAPOYAS
GERENCIA DE PLANEAMIENTO, PRESUPUESTO Y ACONDICIONAMIENTO TERRITORIAL
SUB GERENCIA DE PLANIFICACIÓN Y GESTIÓN INSTITUCIONAL

MUNICIPALIDAD PROVINCIAL DE
CHACHAPOYAS

CHACHAPOYAS

FORMATO 1.1

"FORMATO UNICO DE INFORMACION GENERAL"

PLAN OPERATIVO INSTITUCIONAL 2020 - 2022

CADENA FUNCIONAL	
Programa	9002 APNOP
Prod-Pry	3999999 SIN PRODUCTO
Act-Obra	5001022 PLANEAMIENTO URBANO
funcion	19 VIVIENDA Y DESARROLLO URBANO
Divis_Fun	041 DESARROLLO URBANO
Grupo_Fun	0090 PLANEAMIENTO Y DESARROLLO URBANO Y RURAL
Meta	00001 ADMINISTRAR LA CIUDAD A TRAVÉS DE LA PLANIFICACIÓN URBANA
Finalidad	00001 ADMINISTRAR LA CIUDAD A TRAVÉS DE LA PLANIFICACIÓN URBANA
Secuencia Funcional (Sec - Fun)	
Rubro	
Unidad Orgánica	Sub Gerencia de Transportes y Circulacion Vial.

VISION (PDPC 2013-2021)
La población de la provincia de Chachapoyas al año 2021, ejerce sus derechos ciudadanos con equidad y justicia, pues cuenta con espacios democráticos de toma de decisiones; accede a servicios de alta calidad en educación, salud y saneamiento básico; posee espacios de convivencia seguros, inclusivos y sin violencia, donde se respeta la diversidad cultural y se preserva el ambiente; su economía es sostenible en virtud a la interconexión de su territorio con el circuito turístico nororiental, las adecuadas vías de comunicación entre sus centros poblados y los de producción agropecuaria e industrial y la competitividad surgido de la tecnología desarrollada y la elevada humanidad de su gente
MISION (PEI 2019-2023)
Somos un órgano de gobierno promotores del desarrollo local con personería jurídica de derecho público orientado a una gestión moderna y democrática, brindamos servicios públicos, promoviendo la igualdad de oportunidades, el acceso a los servicios básicos y la interconexión, propiciando el desarrollo económico, social y ambientalen benficio de la población de la Provincia de Chachapoyas a través de un manejo responsable y transparente de los recursos públicos.
OBJETIVO ESTRATEGICO (PEI 2019-2023)
Mejorar el servicio de transporte y tránsito en la provincia.
ACCION ESTRATEGICA (PEI 2019-2023)
Ordenamiento integral del transporte público en beneficio de la provincia.

PRODUCTO	
Permisos otorgados para servicio de trasnsporte publico formalizados.	*Sistema de Fiscalizacion del Transporte Publico eficiente.*
Emisión de licencias de conducir para vehiculo menor.	*Implementacion, mantenimiento y renovacion de sistemas de señalizacion y semaforizacion en la provincia de chachapoyas.*

DIAGNOSTICO SITUACIONAL	
DEBILIDADES (A inicios del periodo)	FORTALEZAS
No contar con personal sufleciente.	*Logistica en emision de permisos.*
no contar con autonomía administrativa ni presupuestaria para el desarrollo de las funciones, debiendo convertirse en Gerencia	*operatividad y compromiso de los trabajadores*
Falta de sofware en transporte.	*atenciones oportunas de las solicitudes*
Carga laboral dispareja en el personal.	*unión y trabajo en equipo*
AMENAZAS	**OPORTUNIDADES**
Tarifas no estandarizadas de los diversos gremios de transportistas.	*Implementación de nuevas estrategias y planes para mejorar el tránsito y transporte.*
desorden e incumplimiento de normativa por parte de los propietarios y conductores de vehiculos	*predisposición y apoyo de las autoridades*

Responsable Unidad Orgánica

Elaboración: _____

MUNICIPALIDAD PROVINCIAL DE CHACHAPOYAS
V°B°
SUBGERENCIA DE PLANEACION

MUNICIPALIDAD PROVINCIAL
GERENCIA DE PLANEACION PRESUPUESTO Y MODERNIZACION DE LA GESTION INSTITUCIONAL
CHACHAPOYAS

FORMATO 1.2

CUADRO SUSTENTARIO PARA PRIORIZACION DE ACCIONES ESTRATEGICAS AL 2020 - 2022
UNIDAD ORGANICA: SUB GERENCIA DE TRANSPORTES Y CIRCULACIÓN VIAL

OBJETIVO ESTRATEGICO PEI (1)	PRODUCTO (2)	INDICADOR (3)	EJECUTADO 2018(4)	META 2020 2022 (5)	N°	ACCIONES ESTRATEGICAS (6)	ACTIVIDADES (7)	UNIDAD DE MEDIDA (8)	EJECUCION FISICA 2018 (9)	META DE PRODUCCION FISICA 2020 - 2022 (10)	RESULTADOS AL 31 DE DICIEMBRE DEL 2020 - 2022 (11)	META PRESUPUESTAL (12)		
												Bns y Serv	Personal CAS	
Mejorar el servicio de transporte y tránsito en la provincia.	Permisos otorgados para servicio de transporte publico formalizados.	**Indicador de producción física:** Permisos y certificados otorgados.		2660	1	Ordenamiento integral del transporte público en beneficio de la provincia.	1.1. Evaluar Solicitudes de Inscripcion, Renovacion y Duplicado de Permisos de Operación, Credencial del Conductor, Duplicado de Credencial del Conductor	Expedientes tramitados		1960	Reduccción de vehiculos informales en el 20%	4,280.74	0.00	S/. 4,280.74
		Fórmula: Producto= actividad 1.2, 1.3, 1.4; 1.5, 1.6, 1.7					1.2 Emitir permiso de circulación	Emitir Tarjetas		240		2,673.70	0.00	S/. 2,673.70
							1.3 Emitir renovación de permisos de circulación	Emitir Tarjetas		750		8,436.50	0.00	S/. 8,436.50
							1.4 Emitir duplicados de permisos de circulación	Emitir Tarjetas		30		1,651.00	0.00	S/. 1,651.00
		Descripcion del Indicador: Cuantifica el número de permisos y certificados otorgados					1.5 Capacitaciones a conductores	Certificado de Capacitación		800		716.00	0.00	S/. 716.00
							1.6 Emitir credenciales del conductor	Emitir tarjeta		800		3,360.00	0.00	S/. 3,360.00
							1.7 Emitir duplicado de credenciales del conductor	Emitir tarjeta		40		3,360.00	0.00	S/. 3,360.00

Responsable Unidad Orgánica

MUNICIPALIDAD PROVINCIAL DE CHACHAPOYAS
V°B°
SUB GERENCIA DE PLANIFICACIÓN

MUNICIPALIDAD PROVINCIAL CHACHAPOYAS
GERENCIA DE PLANIFICACIÓN, PRESUPUESTO Y INVERSIÓN GESTIÓN INSTITUCIONAL

Responsable de Elaboración:
Abog. Cinthia Jasselly Tejada Artiaga
DNI.: 70080586

FORMATO 1.2

CUADRO SUSTENTARIO PARA PRIORIZACION DE ACCIONES ESTRATEGICAS AL 2020 - 2022

UNIDAD ORGANICA: SUB GERENCIA DE TRANSPORTES Y CIRCULACIÓN VIAL

OBJETIVO ESTRATEGICO PEI (1)	PRODUCTO (2)	INDICADOR (3)	EJECUTADO 2018(4)	META 2020 2022 (5)	N°	ACCIONES ESTRATEGICAS (6)	ACTIVIDADES (7)	UNIDAD DE MEDIDA (8)	EJECUCION FISICA 2018 (9)	META DE PRODUCCION FISICA 2020 - 2022 (10)	RESULTADOS AL 31 DE DICIEMBRE DEL 2020 - 2022 (11)	META PRESUPUESTAL (12)		
												Bns y Serv	Personal CAS	Total
Mejorar el servicipo de transporte y tránsito en la provincia.	Emisión de licencias de conducir para vehiculo menor	**Indicador de producción física:** Número de Licencias.		590	1	Ordenamiento integral del transporte público en beneficio de la provincia.	1.8. Evaluar solicitudes para Licencias de Conducir, Renovacion y Duplicado de Licencias de Conducir.	Expedientes tramitados.		590	Se logrará la reducción de conductores informales de vehiculos de la provincia de Chachapoyas.	3,016.19	36,000.00	39,016.19
		Fórmula: Producto= actividad 1.10,1.11 ,1.12					1.9. Evaluar conocimientos de reglas de tránsito a conductores de vehiculos menores motorizados, destreza de manejo a conductores de vehículos menores motorizados	Licencias de Conducir Vehiculo Menor		210		645.92	0.00	645.92
							1.10. Otorgamiento de Licencias de conducir a conductores de vehiculo menor motorizado.	Evaluaciones		210		38.00	0.00	38.00
		Descripción del indicador: Mide el total de licencias otorgadas por la Municipalidad Provincial de Chachapoyas.					1.11. Otorgamiento de renovación de licencias de conducir a conductores de vehículo menor motorizado.	Evaluaciones		280		275.00	0.00	275.00
							1.12. Otorgamiento de duplicado de licencias de conducir a conductores de vehículo menor motorizado.	N° de Licencias		100		4,759.00	0.00	4,759.00

Responsable Unidad Orgánica

Responsable de Elaboración:
Abog. Cinthia Jasselly Tejada Artiaga
DNI.: 70080586

CHACHAPOYAS

FORMATO 1.2

CUADRO SUSTENTARIO PARA PRIORIZACION DE ACCIONES ESTRATEGICAS AL 2020 - 2022

UNIDAD ORGANICA: SUB GERENCIA DE TRANSPORTES Y CIRCULACIÓN VIAL

OBJETIVO ESTRATEGICO PEI (1)	PRODUCTO (2)	INDICADOR (3)	EJECUTADO 2019 (4)	META 2020 - 2022 (5)	N°	ACCIONES ESTRATEGICAS (6)	ACTIVIDADES (7)	UNIDAD DE MEDIDA (8)	EJECUCION FISICA 2019 (9)	META DE PRODUCCION FISICA 2020 - 2022 (10)	RESULTADOS AL 31 DE DICIEMBRE DEL 2020 - 2022 (11)	META PRESUPUESTAL (12)		
												Bns y Serv	Personal CAS	
Mejorar el servicipo de transporte y tránsito en la provincia.	Sistema de Fiscalización del Transporte Público eficiente.	**Indicador de producción física:** Intervenciones realizadas (PIAT impuestas)		292	1	Ordenamiento integral del transporte público en beneficio de la provincia.	1.13. Imponer papeletas de infracción al transporte correspondiente.	Control		3000	Reducción de la informalidad en el servicio de transporte público de pasajeros en 60 % en la provincia de Chachapoyas.	9,812.72	0.00	S/. 9,812.72
		Fórmula: Producto= actividad 1.14, 1.15					1.14. Supervisión de los terminales terrestres de la Provincia de Chachapoyas.	Control		12		144.00	0,00	S/. 144.00
							1.15. Operativos constantes y permanentes	Operativo		280		2,212.80	0.00	S/. 2,212.80
		Descripción del indicador: Cuantifica el número de intervenciones realizadas.					1.16. Emisión de informe y resoluciones de sanción de infracciones al tránsito y transporte.	Documento.		2700		530.00	0.00	S/. 530.00
							1.17. Ingresar papeletas de infracción al tránsito al sistema nacional de sanciones.	N° de papeletas		2700		0.00	0.00	S/. 0.00

Responsable Unidad Orgánica

MUNICIPALIDAD PROVINCIAL DE CHACHAPOYAS
V°B°
SUB GERENCIA DE PLANIFICACION

MUNICIPALIDAD PROVINCIAL CHACHAPOYAS
GERENCIA DE PLANEAMIENTO, PRESUPUESTO Y MODERNIZACIÓN DE GESTIÓN INSTITUCIONAL

Responsable de Elaboración:
Abog. Cinthia Jasselly Tejada Artiaga
DNI.: 70060586

FORMATO 1.2

CUADRO SUSTENTARIO PARA PRIORIZACION DE ACCIONES ESTRATEGICAS AL 2020 - 2022

UNIDAD ORGANICA: SUB GERENCIA DE TRANSPORTES Y CIRCULACIÓN VIAL

OBJETIVO ESTRATEGICO PEI (1)	PRODUCTO (2)	INDICADOR (3)	EJECUTADO 2018 (4)	META 2020 - 2022 (5)	Nº	ACCIONES ESTRATEGICAS (6)	ACTIVIDADES (7)	UNIDAD DE MEDIDA (8)	EJECUCION FISICA 2018 (9)	META DE PRODUCCION FISICA 2020 - 2022 (10)	RESULTADOS AL 31 DE DICIEMBRE DEL 2020 - 2022 (11)	META PRESUPUESTAL (12)		
												Bns y Serv	Personal CAS	Tota
Mejorar el servicipo de transporte y tránsito en la provincia.	Implementación, mantenimiento y renovación de sistemas de señalización y semaforizacion en la provincia de chachapoyas.	**Indicador de producción fisica**: Metros cuadrados y Metros lineales.		**4313**	**1**	Ordenamiento integral del transporte público en beneficio de la provincia.	1.18. Mantenimiento del sistema de semaforización en la provincia de Chachapoyas.	Unidad de Semaforo		10	Se logrará la reducción de un 70% de accidentes de tránsito por parte de los peatones y conductores que prestan el servicio público de pasajeros. Con planificación y control de actividades.	2,490.00	0.00	S/. 2,490
		Fórmula: Producto de las Actividades					1.19. Mantenimiento de señalización horizontal de las vias de la provincia de Chachapoyas.	Metros lineales		4102		7,550.00	0.00	S/. 7,550.00
		Descripción del indicador: Número total de mantenimiento, señalizacion horizontal realizado (ml). y metros cuadrados.					1.20. Instalación y mantenimiento de señales de tránsito en las principales vias (verticales)	Unidad de letreros		200		9,550.00	0.00	S/. 9,550
							1.21. Elaboración del plan de señalizacion de la Provincia de Chachapoyas.	Documento.		1		3,871.98	0.00	S/. 3,872

Responsable Unidad Orgánica

VºBº SUBGERENCIA DE PLANIFICACIÓN — MUNICIPALIDAD PROVINCIAL DE CHACHAPOYAS

MUNICIPALIDAD PROVINCIAL CHACHAPOYAS — GERENCIA DE PLANIFICACIÓN, PRESUPUESTO Y MODERNIZACIÓN DE GESTIÓN INSTITUCIONAL

Responsable de Elaboración:
Abog. Cinthia Jasselly Tejada Artiaga
DNI : 70080586

MUNICIPALIDAD PROVINCIAL DE CHACHAPOYAS

FORMATO 1.3

MATRIZ DE PROGRAMACIÓN MENSUAL POR ACTIVIDADES – POI 2020 - 2022

UNIDAD ORGÁNICA: DE TRANSPORTE Y CIRCULACIÓN VIAL

OBJETIVO ESTRATEGICO INSTITUCIONAL (según PEI 2019-2023): Mejorar el servicipo de transporte y tránsito en la provincia.

N°	PRODUCTO / ACCIONES ESTRATEGICAS ACTIVIDADES		INDICADOR DE PRODUCTO	META PRODUCTO 2020 - 2022	PERIODO DE EJECUCIÓN (%) I TRIM				II TRIM				III TRIM				IV TRIM				META PRESUPUESTAL	PERSONA A CARGO DE LA ACTIVIDAD
1	Permisos otorgados para servicio de transporte público formalizados.		Permisos y certificados otorgados.	2,660	1035	391	247	1673	56	63	64	183	87	90	105	282	124	174	224	522	S/. 24,477.94	SUB GERENCIA DE TRANSPORTES Y CIRCULACIÓN VIAL
1	Ordenamiento integral del transporte público en beneficio de la provincia.	1.1. Evaluar solicitudes de Inscripción, Renovación y Duplicado de Permisos de Operación, Credencia del Conductor, Duplicado de Credencial.	Expedientes tramitados	1880	1035	311	222	1568	36	38	37	111	37	37	35	109	24	24	24	72	S/. 4,280.74	SUB GERENCIA DE TRANSPORTES Y CIRCULACIÓN VIAL
		1.2 Emitir permiso de circulación	Permisos otorgados.	240	27	30	30	87	20	20	20	60	20	20	20	60	11	11	11	33	S/. 2,673.70	SUB GERENCIA DE TRANSPORTES Y CIRCULACIÓN VIAL
		1.3 Emitir renovación de permisos de circulación	renovación de permiso	750	600	75	75	750	0	0	0	0	0	0	0	0	0	0	0	0	S/. 8,436.50	SUB GERENCIA DE TRANSPORTES Y CIRCULACIÓN VIAL
		1.3 Emitir duplicados de permisos de circulación	duplicados de permiso	30	3	3	3	9	3	3	3	9	2	2	2	6	2	2	2	6	S/. 1,651.00	SUB GERENCIA DE TRANSPORTES Y CIRCULACIÓN VIAL
		1.4 Capacitaciones a conductores	Certificado de Capacitación	800	0	80	25	105	20	25	27	72	50	53	70	173	100	150	200	450	S/. 716.00	SUB GERENCIA DE TRANSPORTES Y CIRCULACIÓN VIAL
		1.5 Emitir credenciales del conductor	Emitir tarjeta	800	400	200	110	710	10	10	10	30	10	10	10	30	10	10	10	30	S/. 3,360.00	SUB GERENCIA DE TRANSPORTES Y CIRCULACIÓN VIAL
		1.6 Emitir duplicado de credenciales del conductor	Emitir tarjeta	40	5	3	4	12	3	5	4	12	5	5	3	13	1	1	1	3	S/. 3,360.00	SUB GERENCIA DE TRANSPORTES Y CIRCULACIÓN VIAL

Responsable Unidad

Elaboración: _____

MUNICIPALIDAD PROVINCIAL DE CHACHAPOYAS

FORMATO 1.3

MATRÍZ DE PROGRAMACIÓN MENSUAL POR ACTIVIDADES – POI 2020 - 2022

UNIDAD ORGÁNICA: SUB GERENCIA DE TRANSPORTES Y CIRCULACIÓN VIAL

OBJETIVO ESTRATEGICO INSTITUCIONAL (según PEI 2019-2023):Mejorar el servicipo de transporte y tránsito en la provincia.

[illegible]	[illegible]	[illegible]	[illegible]	[illegible]	[illegible]	[illegible]	[illegible]	[illegible]	[illegible]	[illegible]	[illegible]	[illegible]	[illegible]	[illegible]	[illegible]	[illegible]	[illegible]	[illegible]	[illegible]	[illegible]	[illegible]	[illegible]
2	Emisión de licencias de conducir para vehículo menor		Número de Licencias.	590	80	80	80	180	80	80	80	180	80	70	55	150	45	35	35	80	44734.11	SUB GERENCIA DE TRANSPORTES Y CIRCULACIÓN VIAL
[illegible]																						
1	Ordenamiento integral del transporte público en beneficio de la provincia.	1.8. Evaluar solicitudes para Licencias de Conducir, Renovacion y Duplicado de Licencias de Conducir.	Licencias de Conducir Vehiculo Menor	590	80	80	80	180	80	80	80	180	80	70	55	150	45	35	35	80	S/. 39,016.19	SUB GERENCIA DE TRANSPORTES Y CIRCULACIÓN VIAL
		1.9. Evaluar conocimientos de reglas de tránsito a conductores de vehículos menores motorizados, destreza de manejo a conductores de vehículos menores motorizados.	Evaluaciones	210	20	20	20	60	20	20	20	60	20	20	15	55	15	10	10	35	S/. 645.920	SUB GERENCIA DE TRANSPORTES Y CIRCULACIÓN VIAL
		1.10. Otorgamiento de de Licencias de conducir a conductores de vehículo menor	Evaluaciones	210	20	20	20	60	20	20	20	60	20	20	15	55	15	10	10	35	S/. 38.000	SUB GERENCIA DE TRANSPORTES Y CIRCULACIÓN VIAL
		1.11. Otorgamiento de renovación de licencias de conducir a conductores de vehículo menor motorizado.	Evaluaciones	260	30	30	30	90	30	30	30	90	30	20	20	70	10	10	10	30	S/. 275.000	SUB GERENCIA DE TRANSPORTES Y CIRCULACIÓN VIAL
		1.12. Otorgamiento de duplicado de licencias de conducir a conductores de vehículo menor motorizado.	N° de Licencias	100	10	10	10	30	10	10	10	30	10	10	5	25	5	5	5	15	S/. 4,759.000	SUB GERENCIA DE TRANSPORTES Y CIRCULACIÓN VIAL
[illegible]																						

Responsable Unidad Orgánica

Elaboración: _____

MUNICIPALIDAD PROVINCIAL DE CHACHAPOYAS

FORMATO 1.3

MATRIZ DE PROGRAMACIÓN MENSUAL POR ACTIVIDADES – POI 2020 - 2022

UNIDAD ORGÁNICA: SUB GERENCIA DE TRANSPORTES Y CIRCULACIÓN VIAL

OBJETIVO ESTRATEGICO INSTITUCIONAL (según PEI 2019-2023): Mejorar el servicipo de transporte y tránsito en la provincia.

N°	PRODUCTO / ACCIONES ESTRATEGICAS / ACTIVIDADES		INDICADOR DE PRODUCTO (2)	META PRODUCTO 2020 - 2022 (3)	PERIODO DE EJECUCIÓN (7)																		META PRESUPUESTAL (8)	PERSONA A CARGO DE LA ACTIVIDAD (9)
								I TRIM				II TRIM				III TRIM				IV TRIM			
3	Sistema de Fiscalización del Transporte Público eficiente.		intervenciones realizadas(PIAT impuestas)	**2712**	181	181	271	**633**	181	181	271	**633**	271	271	181	**723**	181	271	271	**723**	S/. 12,699.52	SUB GERENCIA DE TRANSPORTES Y CIRCULACIÓN VIAL
1	Ordenamiento integral del transporte público en beneficio de la provincia.	1.13. Imponer papeletas de infracción al transporte correspondiente.	Control	**3000**	200	200	300	**700**	200	200	300	**700**	300	300	200	**800**	200	300	300	**800**	S/. 9,812.72	SUB GERENCIA DE TRANSPORTES Y CIRCULACIÓN VIAL
		1.14. Supervisión de los terminales terrestres de la Provincia de Chachapoyas.	Control	**12**	1	1	1	**3**	1	1	1	**3**	1	1	1	**3**	1	1	1	**3**	S/. 144.00	SUB GERENCIA DE TRANSPORTES Y CIRCULACIÓN VIAL
		1.15. Operativos constantes y permanentes	Operativo	**280**	25	25	25	**75**	25	25	25	**75**	25	25	25	**75**	15	15	25	**55**	S/. 2,212.80	SUB GERENCIA DE TRANSPORTES Y CIRCULACIÓN VIAL
		1.16. Emisión de informe y resoluciones de sanción de infracciones al tránsito y transporte.	Documento.	**2700**	180	180	270	**630**	180	180	270	**630**	270	270	180	**720**	180	270	270	**720**	S/. 530.00	SUB GERENCIA DE TRANSPORTES Y CIRCULACIÓN VIAL
		1.17. Ingresar papeletas de infracción al tránsito al sistema nacional de sanciones.	N° de papeletas	**2700**	180	180	270	**630**	180	180	270	**630**	270	270	180	**720**	180	270	270	**720**	S/. 0.00	SUB GERENCIA DE TRANSPORTES Y CIRCULACIÓN VIAL

Responsable Unidad

MUNICIPALIDAD PROVINCIAL DE CHACHAPOYAS V°B° SUB GERENCIA DE PLANIFICACIÓN

MUNICIPALIDAD PROVINCIAL CHACHAPOYAS

Elaboración:

MUNICIPALIDAD PROVINCIAL DE CHACHAPOYAS

FORMATO 1.3

MATRIZ DE PROGRAMACIÓN MENSUAL POR ACTIVIDADES – POI 2020 - 2022

UNIDAD ORGÁNICA: SUB GERENCIA DE TRANSPORTES Y CIRCULACIÓN VIAL

OBJETIVO ESTRATEGICO INSTITUCIONAL (según PEI 2019-2023): Mejorar el servicipo de transporte y tránsito en la provincia.

Nº	PRODUCTO/ACCIONES ESTRATEGICAS/ACTIVIDADES		INDICADOR DE PRODUCTO (5)	META PRODUCTO 2020 - 2022 (6)	PERIODO DE EJECUCION (7)																	META PRESUPUESTAL (8)	PERSONA A CARGO DE LA ACTIVIDAD (9)
					I TRIM				II TRIM				III TRIM				IV TRIM						
5	Implementacion, mantenimiento y renovacion de sistemas de señalizacion y semaforizacion en la provincia de chachapoyas.		Metros cuadrados y Metros lineales.	4313	418	418	418	1254	298	298	299	895	418	418	418	1254	318	297	295	910	S/. 23,461.98	SUB GERENCIA DE TRANSPORTES Y CIRCULACIÓN VIAL
1	Ordenamiento integral del transporte público en beneficio de la provincia.	1.18. Mantenimiento del sistema de semaforización en la provincia de Chachapoyas.	Unidad de Semaforo	10	1	1	1	3	1	1	1	3	1	1	1	3	1	0	0	1	S/. 2,490	SUB GERENCIA DE TRANSPORTES Y CIRCULACIÓN VIAL
		1.19. Mantenimiento de señalización horizontal de las vías de la provincia de Chachapoyas.	Metros lineales	4102	400	400	400	1200	280	280	280	840	400	400	400	1200	300	282	280	862	S/. 7,550.00	SUB GERENCIA DE TRANSPORTES Y CIRCULACIÓN VIAL
		1.20. Instalación y mantenimiento de señales de tránsito en las principales vias (verticales)	Unidad de letreros	200	17	17	17	51	17	17	17	51	17	17	17	51	17	15	15	47	S/. 9,550	SUB GERENCIA DE TRANSPORTES Y CIRCULACIÓN VIAL
		1.21. Elaboración del plan de señalizacion de la Provincia de Chachapoyas.	Documento.	1	0	0	0	0	0	0	1	1	0	0	0	0	0	0	0	0	S/. 3,872	SUB GERENCIA DE TRANSPORTES Y CIRCULACIÓN VIAL

Responsable Unidad

Elaboración:

MUNICIPALIDAD PROVINCIAL DE
CHACHAPOYAS

MUNICIPALIDAD PROVINCIAL DE CHACHAPOYAS

FORMATO 1.1

"FORMATO UNICO DE INFORMACION GENERAL"

PLAN OPERATIVO INSTITUCIONAL 2020 - 2022

CADENA FUNCIONAL	
Programa	9002 APNOP
Prod-Pry	**3999999 SIN PRODUCTO**
Act-Obra	5001059 PROGRAMA VASO DE LECHE
funcion	23 PROTECCIÓN SOCIAL
Divis_Fun	051 ASISTENCIA SOCIAL
Grupo_Fun	0115 PROTECCIÓN DE POBLADORES EN RIESGO
Meta	
Finalidad	0001496 BRINDAR ASISTENCIA ALIMENTARIA
Secuencia Funcional (Sec - Fun)	
Rubro	RECURSOS ORDINARIOS,FONCOMUN,RDR
Unidad Orgánica	SUBGERENCIA DE PROGRAMAS SOCIALES / PROGRAMA DEL VASO DE LECHE

VISION (PDPC 2013-2021)

La población de la provincia de Chachapoyas al año 2021, ejerce sus derechos ciudadanos con equidad y justicia, pues cuenta con espacios democráticos de toma de decisiones; accede a servicios de alta calidad en educación, salud y saneamiento básico; posee espacios de convivencia seguros, inclusivos y sin violencia, donde se respeta la diversidad cultural y se preserva el ambiente; su economía es sostenible en virtud a la interconexión de su territorio con el circuito turístico nororiental, las adecuadas vías de comunicación entre sus centros poblados y los de producción agropecuaria e industrial y la competitividad surgida de la tecnología desarrollada y la elevada humanidad de su gente

MISION (PEI 2019-2023)

La Misión Institucional de la Municipalidad Provincial de chachapoyas es "Generar desarrollo económico, social y ambiental en beneficio de la población a través de la prestación de servicios y un manejo eficiente y eficaz de los recursos públicos".

OBJETIVO ESTRATEGICO (PEI 2019-2023)

Promover el desarrollo humano y hábitos saludables en la provincia.

ACCION ESTRATEGICA (PEI 2019-2023)

Programas de apoyo social difundidos de forma permanente a grupos de población vulnerable del distrito.

PRODUCTO

Empadronamiento y registro de Beneficiarios del Programa del Vaso de Leche

Proceso de Adquisicion de Alimentos del Programa y reportes a los entes rectores

Distribución de Raciones Alimentarias

Fortalecimiento de Capacidades,Supervisión y Acompañamiento a los usuarios de los centros de atencion

DIAGNOSTICO SITUACIONAL

DEBILIDADES (A inicios del período)	FORTALEZAS
Falta de personal de apoyo para el area (rotacion - inestabilidad). Deficiente difusión de las actividades que se desarrolla desde el area	*Predisposición de los trabajadores del area para trabajar con la población más necesitada en su desarrollo humano sostenible*
AMENAZAS	**OPORTUNIDADES**
La poblacion que mas necesita no valora los Programas Sociales	Crecimiento poblacional como potenciales usuarios de los Programas Sociales.

Responsable Unidad

Elaboración: _____

MUNICIPALIDAD PROVINCIAL DE CHACHAPOYAS V°B° SUB GERENCIA DE PLANIFICACIÓN

MUNICIPALIDAD PROVINCIAL CHACHAPOYAS GERENCIA DE PLANIFICACIÓN, PRESUPUESTO Y MODERNIZACIÓN DE LA GESTIÓN INSTITUCIONAL

MUNICIPALIDAD PROVINCIAL DE CHACHAPOYAS

FORMATO 1.2

CUADRO SUSTENTARIO PARA PRIORIZACION DE ACCIONES ESTRATEGICAS AL 2020 - 2022

UNIDAD ORGANICA:SUB GERENCIA DE PROGRAMAS SOCIALES / PROGRAMA DEL VASO DE LECHE

OBJETIVO ESTRATEGICO PEI (1)	PRODUCTO (2)	INDICADOR (3)	EJECUTADO 2018(4)	META 2020 2022 (5)	N°	ACCIONES ESTRATEGICAS (6)	ACTIVIDADES (7)	UNIDAD DE MEDIDA (8)	EJECUCION FISICA 2018(9)	META DE PRODUCCION FISICA 2020 2022(10)	RESULTADOS AL 31 DE DICIEMBRE DEL 2020 2022(11)	META PRESUPUESTAL (12)		
												Bns y Serv	Personal CAS	Total
Promover el desarrollo humano y hábitos saludables en la provincia.	Empadronamiento y registro de Beneficiarios del Programa del Vaso de Leche	**Indicador de producción física:** Nº de beneficiarios empadronados y registrados en el PVL	8,659	8,670	1	Programas de apoyo social difundidos de forma permanente a grupos de población vulnerable del distrito.	Registro/empadronamiento a beneficiarios del PVL, en coordiacion con el SISFOH	Beneficiario	8,659	8,670	beneficiarios empadronados y registrados	763.00	0.00	763.00
		Fórmula: N° de niños + gestantes + lactantes + adultos mayores+ personas con discapacidad empadronados y registrados					Registro de Beneficiarios en el RUB PVL	Registro	8,659	8,670	RUB PVL Actualizado	4,017.50	0.00	4,017.50
							Actualizacion del padron nominal en el sistema	Registro	12	12	Sistema del padron nominal actualizado	45.00	0.00	45.00
		Descripción del indicador: Mide el número de beneficiarios empadronados y registrados en el programa de vaso de leche.					Actualizacion mensual del sistema del Programa del Vaso de Leche	Registro	12	12	Sistema del Programa del Vaso de Leche actualizado	53.00	0.00	53.00
							Campaña de Control Antropometrico de los niños usuarios del programa	Campaña	2	2	Niños usuarios del PVL con control antropometrico	343.00	0.00	343.00

Responsable Unidad Orgánica

VºBº SUB GERENCIA DE PLANIFICACION

MUNICIPALIDAD PROVINCIAL DE CHACHAPOYAS

Responsable de Elaboración:

MUNICIPALIDAD PROVINCIAL DE CHACHAPOYAS

FORMATO 1.2

CUADRO SUSTENTARIO PARA PRIORIZACION DE ACCIONES ESTRATEGICAS AL 2020 - 2022
UNIDAD ORGANICA:SUB GERENCIA DE PROGRAMAS SOCIALES / PROGRAMA DEL VASO DE LECHE

OBJETIVO ESTRATEGICO PEI (1)	PRODUCTO (2)	INDICADOR (3)	EJECUTADO 2018(4)	META 2020 2022 (5)	N°	ACCIONES ESTRATEGICAS (6)	ACTIVIDADES (7)	UNIDAD DE MEDIDA. (8)	EJECUCION FISICA 2018 (9)	META DE PRODUCCION FISICA 2020 2022 (10)	RESULTADOS AL 31 DE DICIEMBRE DEL 2020 2022 (11)	META PRESUPUESTAL (12)		
												Bns y Serv	Personal CAS	Total
Promover el desarrollo humano y hábitos saludables en la provincia.	Proceso de Adquisicion de Alimentos del Programa y reportes a los entes rectores	**Indicador de producción física:** Proceso de Adquisicion ejecutado		100%	1	Programas de apoyo social difundidos de forma permanente a grupos de población vulnerable del distrito.	Ejecucion del Proceso de Conformacion del Comité de Administracion	Proceso	1	1	Comité conformado y actualizado	110.00	0.00	110.00
							Elaboracion,aprobacion y ejecucion del cronograma de reuniones del CAPVL	Accion	1	1	cronograma elaborado y aprobado y Reuniones ejecutadas	514.00	0.00	514.00
							Ejecucion del proceso de determinacion de la racion PVL	Proceso	1	1	Racion anual para el programa determinada	34.00	0.00	34.00
		Fórmula: (N° Actividades ejecutadas / Total de Actividades Programas)					Elaboracion del Plan anual de Adquisiciones	Plan	1	1	plan elaborado	64.00	0.00	64.00
							Solicitud de Requerimientos / adquisicion de alimentos del programa	Solicitud	1	1	Alimentos adquiridos	213,094.00	0.00	213,094.00
							Verificacion, acondicionamiento e implementacion del almacen del programa	Accion	1	1	almacen en optimas condiciones	7,250.00	0.00	7,250.00
		Descripción del indicador: Mide la ejecucion de todo el proceso de adquisicion					Recepcion, control de calidad y conformidad de los alimentos del programa	Accion	4	4	recepcion ejecutada por cada producto parte de la racion	184.00	0.00	184.00
							Reporte de informacion trimestral, semestral y anual a los entes rectores del programa (CGR - MIDIS)	Informe	8	8	informes elaborados y remitidos	234.00	0.00	234.00

Responsable Unidad Orgánica

Responsable de Elaboración

MUNICIPALIDAD PROVINCIAL DE CHACHAPOYAS V°B° SUB GERENCIA DE PLANIFICACION

MUNICIPALIDAD PROVINCIAL CHACHAPOYAS GERENCIA DE PLANIFICACION, PRESUPUESTO Y MODERNIZACION INSTITUCIONAL

FORMATO 1.2

CUADRO SUSTENTARIO PARA PRIORIZACION DE ACCIONES ESTRATEGICAS AL 2020 - 2022

UNIDAD ORGANICA:SUB GERENCIA DE PROGRAMAS SOCIALES / PROGRAMA DEL VASO DE LECHE

OBJETIVO ESTRATEGICO PEI (1)	PRODUCTO (2)	INDICADOR (3)	EJECUTADO 2018(4)	META 2020 2022(5)	N°	ACCIONES ESTRATEGICAS (6)	ACTIVIDADES (7)	UNIDAD DE MEDIDA. (8)	EJECUCION FISICA 2018(9)	META DE PRODUCCION FISICA 2020 - 2022(10)	RESULTADOS AL 31 DE DICIEMBRE DEL 2020 (11)	META PRESUPUESTAL (12)		
												Bns y Serv	Personal CAS	Total
Promover el desarrollo humano y hábitos saludables en la provincia.	Distribución de Raciones Alimentarias	**Indicador de Producción fisica:** Raciones alimentarias distribuidas	259,770	260,100	1	Programas de apoyo social difundidos de forma permanente a grupos de población vulnerable del distrito.	Elaboracion del cronograma de distribucion anual y mensuales por centro de atencion	Accion	12	12	Cronograma y cuadro e distribución elaborado	229.00	0.00	229.00
		Fórmula: N° de raciones alimentarias distribuidas					Convocatoria mensual a los centros de atencion para efectivizar la entrega y recepcion de raciones alimentarias	Convocatoria	12	12	convocatorias ejecutadas	14.00	0.00	14.00
		Descripción del Indicador: mide la cantidad de raciones distribuidas a todos los centros de atencion					Elaboracion de formatos para la administracion y distribucion de la racion preprada en cada centro de atencion	Formato	12	12	formatos elaborados adecuadamente	198.00	0.00	198.00
							Revision de informes mensuales de cada centro de atencion	Informe	300	350	informes revisados	63.00	0.00	63.00

Responsable Unidad Orgánica

Responsable de Elaboración

FORMATO 1.2

CUADRO SUSTENTARIO PARA PRIORIZACION DE ACCIONES ESTRATEGICAS AL 2020 - 2022

UNIDAD ORGANICA:SUB GERENCIA DE PROGRAMAS SOCIALES / PROGRAMA DEL VASO DE LECHE

OBJETIVO ESTRATEGICO (01)	PRODUCTO (02)	INDICADOR (03)	EJECUTADO 2018(04)	META 2020 - 2022(05)	N	ACCIONES ESTRATEGICAS (06)	ACTIVIDADES (07)	UNIDAD DE MEDIDA (08)	EJECUCION FISICA 2018(09)	META DE PRODUCCION FISICA 2020 - 2022 (10)	RESULTADOS AL 31 DE DICIEMBRE DEL 2020 - 2022 (11)	META PRESUPUESTAL (12)		
												Bns y Serv	Personal CAS	Total
PROMOVER EL DESARROLLO HUMANO Y HABITOS SALUDABLES EN LA PROVINCIA	Fortalecimiento de Capacidades, Supervisión y Acompañamiento a los usuarios de los centros de atencion	**Indicador de Producción física:** N° de capacitaciones y supervisiones	70	352		Programas de apoyo social difundidos de forma permanente a grupos de población vulnerable del distrito.	Elaboracion del cronograma de supervision anual y plan de fortalecimiento de capacidades	Plan	1	1	cronograma de supervision y plan de fortalecimiento de capacidades elaborado	214.00	0.00	214.00
							Ejecucion de las actividades de supervision y asistencia tecnica en cada centro de atencion	Acción	200	250	actividades de supervision y asistencia tecnica ejecutadas	650.00	0.00	650.00
		Fórmula: cantidad de capacitaciones y supervisiones realizadas					Elaboracion de materiales para el fortalecimiento de capacidades y/o asistencia tecnica para cada taller y/o centro de atencion	Material	30	35	material elaborado	271.00	0.00	271.00
							Reorganizacion de centros de atencion y renovacion de juntas directivas de acuerdo a vigencia y necesidad	Organización	9	12	centros de atencion organizados	280.00	0.00	280.00
		Descripción del indicador: Mide la cantidad de capacitaciones y supervisiones realizadas					Ejecucion de reuniones y/o talleres de coordinacion y conocimiento de la normativa del Programa con las Juntas directivas y socias de los centros de atencion	Capacitación	30	30	reuniones ejecutadas	864.00	0.00	864.00
							Verificacion de la implementacion y condiciones de los centros de atencion (implementacion)	Acción	24	25	Centros de Atencion verificados	11,332.00	0.00	11,332.00

Responsable Unidad Orgánica

Responsable de Elaboración

MUNICIPALIDAD PROVINCIAL DE CHACHAPOYAS V°B° SUBGERENCIA DE PLANIFICACION

MUNICIPALIDAD PROVINCIAL CHACHAPOYAS

CHACHAPOYAS

FORMATO 1.3

MATRÍZ DE PROGRAMACIÓN MENSUAL POR ACTIVIDADES – POI 2020 - 2022

UNIDAD ORGÁNICA:SUB GERENCIA DE PROGRAMAS SOCIALES / PROGRAMA DEL VASO DE LECHE

OBJETIVO ESTRATEGICO INSTITUCIONAL (según PEI 2019-2023): Promover el desarrollo humano y hábitos saludables en la provincia.

N°	PRODUCTO / ACCIONES ESTRATEGICAS / ACTIVIDADES		INDICADOR DE PRODUCTO (5)	META PRODUCTO 2020 - 2022 (6)	PERIODO DE EJECUCION (7)																	META PRESUPUESTAL (8)	PERSONA A CARGO DE LA ACTIVIDAD (9)
					[illegible]	[illegible]	[illegible]	I TRIM	[illegible]	[illegible]	[illegible]	II TRIM	[illegible]	[illegible]	[illegible]	III TRIM	[illegible]	[illegible]	[illegible]	IV TRIM		
	Empadronamiento y Registro de Beneficiarios del Programa del Vaso de Leche		N° de beneficiarios empadronados y registrados en el PVL	8,670	680	700	710	2,090	700	720	725	2,145	730	730	730	2,190	740	750	755	2,245	5,221.50	SG DE PROGRAMAS SOCIALES
1	Programas de apoyo social difundidos de forma permanente a grupos de población vulnerable del distrito.	Registro/empadronamiento a beneficiarios del PVL, en coordinacion con el SISFOH	Beneficiario	8,670	680	700	710	[illegible]	700	720	725	[illegible]	730	730	730	[illegible]	740	750	755	[illegible]	S/. 763.00	Equipo de programas sociales
		Registro de Beneficiarios en el RUB PVL	Registro	8,670	680	700	710	[illegible]	700	720	725	[illegible]	730	730	730	[illegible]	740	750	755	[illegible]	S/. 4,017.50	Equipo de programas sociales
		Actualizacion del padron nominal en el sistema	Registro	12	1	1	1	3	1	1	1	3	1	1	1	3	1	1	1	3	S/. 45.00	Jefe del Programa del Vaso de Leche
		Actualizacion mensual del sistema del Programa del Vaso de Leche	Registro	12	1	1	1	3	1	1	1	3	1	1	1	3	1	1	1	3	S/. 53.00	Jefe del Programa del Vaso de Leche
		Campaña de Control Antropometrico de los niños usuarios del programa	Campaña	2	1			1				0				0		1		1	S/. 343.00	Equipo de programas sociales

Responsable Unidad Orgánica

Elaboración:

MUNICIPALIDAD PROVINCIAL DE CHACHAPOYAS
V°B°
SUB GERENCIA DE PLANIFICACIÓN

MUNICIPALIDAD PROVINCIAL CHACHAPOYAS
GERENCIA DE PLANIFICACIÓN, PRESUPUESTO Y MODERNIZACIÓN DE LA GESTIÓN INSTITUCIONAL

MUNICIPALIDAD PROVINCIAL DE CHACHAPOYAS

FORMATO 1.3

MATRÍZ DE PROGRAMACIÓN MENSUAL POR ACTIVIDADES – POI 2020 - 2022

UNIDAD ORGÁNICA:SUB GERENCIA DE PROGRAMAS SOCIALES / PROGRAMA DEL VASO DE LECHE

OBJETIVO ESTRATEGICO INSTITUCIONAL (según PEI 2019-2023): Promover el desarrollo humano y hábitos saludables en la provincia.

N°	PRODUCTO - ACCIONES ESTRATEGICAS/ ACTIVIDADES		INDICADOR DE PRODUCTO (5)	META PRODUCTO 2020 - 2022 (6)	PERIODO DE EJECUCION (7)																		META PRESUPUESTAL (8)	PERSONA A CARGO DE LA ACTIVIDAD (9)
								I TRIM				II TRIM				III TRIM				IV TRIM				
	Proceso de Adquisicion de Alimentos del Programa y reportes a los entes rectores		Proceso de Adquisicion ejecutado	100%	22%	0%	17%	39%	0%	0%	17%	17%	0%	0%	17%	17%	0%	11%	17%	28%		221,484.00	SG DE PROGRAMAS SOCIALES
1	Programas de apoyo social difundidos de forma permanente a grupos de población vulnerable del distrito.	Ejecucion del Proceso de Conformacion del Comité de Administracion	Proceso	1	1			1				0				0				0	S/.	110.00	Jefe del Programa del Vaso de Leche
		Elaboracion,aprobacion y ejecucion del cronograma de reuniones del CAPVL	Accion	1	1			1				0				0				0	S/.	514.00	Jefe del Programa del Vaso de Leche
		Ejecucion del proceso de determinacion de la racion PVL	Proceso	1				0				0				0		1		1	S/.	34.00	Equipo de programas sociales
		Elaboracion del Plan anual de Adquisiciones	Plan	1				0				0				0		1		1	S/.	64.00	Equipo de programas sociales
		Solicitud de Requerimientos / adquisicion de alimentos del programa	Solicitud	1	1			1				0				0				0	S/.	213,094.00	Sub Gerente de Programas Sociales
		Verificacion, acondicionamiento e implementacion del almacen del programa	Accion	1	1			1				0				0				0	S/.	7,250.00	Sub Gerente de Programas Sociales
		Recepcion, control de calidad y conformidad de los alimentos del programa	Accion	4			1	1			1	1			1	1			1	1	S/.	184.00	Equipo de programas sociales
		Reporte de informacion trimestral, semestral y anual a los entes rectores del programa (CGR - MIDIS)	Informe	8			2	2			2	2			2	2			2	2	S/.	234.00	Equipo de programas sociales

Responsable Unidad Orgánica

MUNICIPALIDAD PROVINCIAL DE CHACHAPOYAS V°B° SUBGERENCIA DE PLANIFICACION

MUNICIPALIDAD PROVINCIAL CHACHAPOYAS SUBGERENCIA DE PRESUPUESTO Y EVALUACION DE LA GESTION INSTITUCIONAL

MUNICIPALIDAD PROVINCIAL DE
CHACHAPOYAS

MUNICIPALIDAD PROVINCIAL DE CHACHAPOYAS

FORMATO 1.3

MATRIZ DE PROGRAMACIÓN MENSUAL POR ACTIVIDADES – POI 2020 - 2022

UNIDAD ORGÁNICA:SUB GERENCIA DE PROGRAMAS SOCIALES / PROGRAMA DEL VASO DE LECHE

OBJETIVO ESTRATEGICO INSTITUCIONAL (según PEI 2019-2023): Promover el desarrollo humano y hábitos saludables en la provincia.

N°	PRODUCTO / ACCIONES ESTRATEGICAS / ACTIVIDADES		INDICADOR DE PRODUCTO	META PRODUCTO				[illegible]				[illegible]				[illegible]				[illegible]	META PRESUPUESTAL	PERSONA A CARGO DE LA ACTIVIDAD
	Distribución de Raciones Alimentarias		N° de Raciones alimentarias distribuidas	260,100	20,400	21,000	21,300	[illegible]	21,000	21,600	21,750	[illegible]	21,900	21,900	21,900	[illegible]	22,200	22,500	22,650	[illegible]	504.00	SG PROGRAMAS SOCIALES
1	Programas de apoyo social difundidos de forma permanente a grupos de población vulnerable del distrito.	Elaboracion del cronograma de distribucion anual y mensuales por centro de atencion	Accion	12	1	1	1	[illegible]	1	1	1	[illegible]	1	1	1	[illegible]	1	1	1	[illegible]	S/. 229.00	Jefa del Programa del Vaso de Leche
		Convocatoria mensual a los centros de atencion para efectivizar la entrega y recepcion de raciones alimentarias	Convocatoria	12	1	1	1	[illegible]	1	1	1	[illegible]	1	1	1	[illegible]	1	1	1	[illegible]	S/. 14.00	Jefa del Programa del Vaso de Leche
		Elaboracion de formatos para la administracion y distribucion de la racion preprada en cada centro de atencion	Formato	12	1	1	1	[illegible]	1	1	1	[illegible]	1	1	1	[illegible]	1	1	1	[illegible]	S/. 198.00	Jefa del Programa del Vaso de Leche
		Revision de informes mensuales de cada centro de atencion	Informe	350	29	29	29	[illegible]	29	29	29	[illegible]	29	29	29	[illegible]	29	30	30	[illegible]	S/. 63.00	Equipo de programas sociales

Responsable Unidad Orgánica

MUNICIPALIDAD PROVINCIAL DE CHACHAPOYAS
V°B°
SUB GERENCIA DE PLANIFICACIÓN

MUNICIPALIDAD PROVINCIAL
GERENCIA DE PLANIFICACIÓN, PRESUPUESTO Y MODERNIZACIÓN DE LA GESTIÓN INSTITUCIONAL
CHACHAPOYAS

Responsable de Elaboración

MUNICIPALIDAD PROVINCIAL DE CHACHAPOYAS

FORMATO 1.3

MATRÍZ DE PROGRAMACIÓN MENSUAL POR ACTIVIDADES – POI 2020 - 2022

UNIDAD ORGÁNICA:SUB GERENCIA DE PROGRAMAS SOCIALES / PROGRAMA DEL VASO DE LECHE

OBJETIVO ESTRATEGICO INSTITUCIONAL (según PEI 2019-2023): Promover el desarrollo humano y hábitos saludables en la provincia.

N°	PRODUCTO / ACCIONES ESTRATEGICAS / ACTIVIDADES		INDICADOR DE PRODUCTO (5)	META PRODUCTO 2020 - 2022 (6)	PERIODO DE EJECUCION (7)																META PRESUPUESTAL (8)	PERSONA A CARGO DE LA ACTIVIDAD (9)
								I TRIM				II TRIM				III TRIM				IV TRIM		
	Fortalecimiento de Capacidades,Supervisión y Acompañamiento a los usuarios de los centros de atencion		N° de capacitaciones y supervisiones	352	29	29	30	88	29	29	30	88	29	29	30	88	29	29	30	88	13,611	SG PROGRAMAS SOCIALES
1	Programas de apoyo social difundidos de forma permanente a grupos de población vulnerable del distrito.	Elaboracion del cronograma de supervision anual y plan de fortalecimiento de capacidades	Plan	1	1			1				[illegible]				[illegible]				[illegible]	S/. 214.00	Jefe del Programa del Vaso de Leche
		Ejecucion de las actividades de supervision y asistencia tecnica en cada centro de atencion	Acción	250	21	21	21	[illegible]	21	21	21	[illegible]	21	21	21	[illegible]	21	20	20	[illegible]	S/. 650.00	Equipo de programas sociales
		Elaboracion de materiales para el fortalecimiento de capacidades y/o asistencia tecnica para cada taller y/o centro de atencion	Material	35	2	3	3	[illegible]	3	3	3	[illegible]	3	3	3	[illegible]	3	3	3	[illegible]	S/. 271.00	Equipo de programas sociales
		Reorganizacion de centros de atencion y renovacion de juntas directivas de acuerdo a vigencia y necesidad	Organización	12	1	1	1	[illegible]	1	1	1	[illegible]	1	1	1	[illegible]	1	1	1	[illegible]	S/. 280.00	Jefe del Programa del Vaso de Leche
		Ejecucion de reuniones y/o talleres de coordinacion y conocimiento de la normativa del Programa con las Juntas directivas y socias de los centros de atencion	Capacitación	30	2	3	3	[illegible]	2	3	2	7	2	3	2	7	3	3	2	[illegible]	S/. 864.00	Jefe del Programa del Vaso de Leche
		Verificacion de la implementacion y condiciones de los centros de atencion (implementacion)	Acción	25		2	2	4	3	3	3	[illegible]	3	2	2	7	3	2		[illegible]	S/. 11,332.00	Jefe del Programa del Vaso de Leche

Responsable Unidad Orgánica

Responsable de Elaboración

MUNICIPALIDAD PROVINCIAL DE CHACHAPOYAS
VºBº
SUB GERENCIA DE PLANIFICACION

MUNICIPALIDAD PROVINCIAL
SUB GERENCIA DE PLANIFICACIÓN, PRESUPUESTO Y MODERNIZACIÓN DE LA GESTIÓN INSTITUCIONAL
CHACHAPOYAS

MUNICIPALIDAD PROVINCIAL DE
CHACHAPOYAS

MUNICIPALIDAD PROVINCIAL DE CHACHAPOYAS

FORMATO 1.1

"FORMATO UNICO DE INFORMACION GENERAL"

PLAN OPERATIVO INSTITUCIONAL 2020 - 2022

CADENA FUNCIONAL	
Programa	9002 APNOP
Prod-Pry	3999999 SIN PRODUCTO
Act-Obra	5001062 PROGRAMAS DE COMPLEMENTACION ALIMENTARIA
funcion	23 PROTECCION SOCIAL
Divis_Fun	051 ASISTENCIA SOCIAL
Grupo_Fun	0115 PROTECCIÓN DE POBLACION EN RIESGO
Meta	
Finalidad	00001 BRINDAR ASISTENCIA ALIMENTARIA
Secuencia Funcional (Sec - Fun)	
Rubro	RECURSOS ORDINARIOS,FONCOMUN Y RDR
Unidad Organica	SUBGERENCIA DE PROGRAMAS SOCIALES / PROGRAMA DE COMPLEMENTACION ALIMENTARIA

VISION (PDPC 2013-2021)

La población de la provincia de Chachapoyas al año 2021, ejerce sus derechos ciudadanos con equidad y justicia, pues cuenta con espacios democráticos de toma de decisiones; accede a servicios de alta calidad en educación, salud y saneamiento básico; posee espacios de convivencia seguros, inclusivos y sin violencia, donde se respeta la diversidad cultural y se preserva el ambiente; su economía es sostenible en virtud a la interconexión de su territorio con el circuito turístico nororiental, las adecuadas vías de comunicación entre sus centros poblados y los de producción agropecuaria e industrial y la competitividad surgida de la tecnología desarrollada y la elevada humanidad de su gente

MISION (PEI 2019-2023)

La Misión de la Municipalidad Provincial de chachapoyas es "Generar desarrollo económico, social y ambiental en beneficio de la población a través de la prestación de servicios y un manejo eficiente y eficaz de los recursos públicos".

OBJETIVO ESTRATEGICO (PEI 2019-2023)

Promover el desarrollo humano y hábitos saludables en la provincia.

ACCION ESTRATEGICA (PEI 2019-2023)

Programas dea apoyo social difundidos de forma permanente a grupos de población vulnerable del distrito.

PRODUCTO

Empadronamiento y registro de Beneficiarios del Programa de Complementación Alimentaria

Proceso de Adquisicion y reportes a los entess rectores del programa

Distribución de Raciones Alimentarias

Fortalecimiento de Capacidades,Supervision y acompañamiento a los usuarios de los centros de atención

DIAGNOSTICO SITUACIONAL

DEBILIDADES (A inicios del período)	FORTALEZAS
Falta de personal de apoyo para el area (rotacion del personal / inestabilidad). Deficiente difusión de las actividades que se desarrolla desde el area	*Predisposición de los trabajadores del area para trabajar con la población más necesitada en su desarrollo humano sostenible*
AMENAZAS	**OPORTUNIDADES**
La poblacion que mas necesita no valora los Programas Sociales	Crecimiento poblacional como potenciales usuarios de los Programas Sociales.

Responsable Unidad Orgánica

Elaboración: _____

MUNICIPALIDAD PROVINCIAL DE CHACHAPOYAS V°B° SUB GERENCIA DE PLANIFICACION

MUNICIPALIDAD PROVINCIAL CHACHAPOYAS GERENCIA DE PLANIFICACION PRESUPUESTO Y MODERNIZACION DE LA GESTION INSTITUCIONAL

MUNICIPALIDAD PROVINCIAL DE CHACHAPOYAS

FORMATO 1.2

CUADRO SUSTENTARIO PARA PRIORIZACION DE ACCIONES ESTRATEGICAS AL 2020 - 2022

UNIDAD ORGANICA:SUB GERENCIA DE PROGRAMAS SOCIALES / PROGRAMA DE COMPLEMENTACION ALIMENTARIA

OBJETIVO ESTRATEGICO PDC (1)	PRODUCTO (2)	INDICADOR (3)	EJECUTADO 2018(4)	META 2020 - 2022 (5)	Nº	ACCIONES ESTRATEGICAS (6)	ACTIVIDADES (7)	UNIDAD DE MEDIDA. (8)	EJECUCION FISICA 2018(9)	META DE PRODUCCION FISICA 2020 2022(10)	RESULTADOS AL 31 DE DICIEMBRE DE , 2020 - 2022(11)	META PRESUPUESTAL (12)		
												Bns y Serv	Personal CAS	Total
Promover el desarrollo humano y hábitos saludables en la provincia.	Empadronamiento y registro de Beneficiarios del Programa de Complementación Alimentaria	**Indicador de la Producción Fisica:** Nº de beneficiarios empadronados y registrados en el PCA	7977	8000	1	Programas de apoyo social difundidos de forma permanente a grupos de población vulnerable del distrito.	Registro/empadronamiento a beneficiarios del PCA, en coordiacion con el SISFOH	Beneficiario	7977	8000	beneficiarios empadronados y registrados	4,392.00	0.00	4,392.00
		Fórmula: Beneficiarios registrados en el programa					Registro de Beneficiarios en el RUBEN - PCA	UNIDAD	2	2	RUBEN PCA actualizado	184.00	0.00	184.00
		Descripción del indicador: Mide el número de beneficiariosempadronados registrados en el programa para su atencion con las raciones alimentarias					Actualizacion del Sistema FISE	UNIDAD	12	12	sistema FISE actualizado	0.00	0.00	0.00

Responsable Unidad Orgánica

Responsable de Elaboración

MUNICIPALIDAD PROVINCIAL DE CHACHAPOYAS V°B° SUB GERENCIA DE PLANIFICACION

MUNICIPALIDAD PROVINCIAL CHACHAPOYAS

MUNICIPALIDAD PROVINCIAL DE CHACHAPOYAS

FORMATO 1.2

CUADRO SUSTENTARIO PARA PRIORIZACION DE ACCIONES ESTRATEGICAS AL 2020 - 2022

UNIDAD ORGANICA:SUB GERENCIA DE PROGRAMAS SOCIALES / PROGRAMA DE COMPLEMENTACION ALIMENTARIA

OBJETIVO ESTRATEGICO (1)	PRODUCTO (2)	INDICADOR (3)	EJECUTADO 2018 (4)	META 2020 - 2022 (5)	N°	ACCIONES ESTRATEGICAS (6)	ACTIVIDADES (7)	UNIDAD DE MEDIDA (8)	EJECUCION FISICA 2018 (9)	META DE PRODUCCION FISICA 2020 - 2022 (10)	RESULTADOS AL 31 DE DICIEMBRE DEL 2020 - 2022 (11)	META PRESUPUESTAL (12)		
												Bns y Serv	Personal CAS	Total
Promover el desarrollo humano y hábitos saludables en la provincia.	Proceso de Adquisicion y reportes a los entes rectores del programa	Indicador de la producción física: Ejecucion del Proceso de Adquisicion	100%	100%	1	Programas de apoyo social difundidos de forma permanente a grupos de población vulnerable del distrito.	Ejecucion del proceso de Conformacion del CGL	Comité	1	1	CGL conformado	234.00	0.00	234.00
							Elaboracion y aprobacion y ejecucion del Cronograma de Reuniones del CGL	Accion	1	1	cronograma elaborado y aprobado	478.00	0.00	478.00
							Proceso de determinacion de la Racion PCA	Proceso	1	1	racion anual para el programa determinada	214.00	0.00	214.00
							Elaboracion del Plan de Adquisiciones	Plan	1	1	plan elaborado	214.00	0.00	214.00
		Fórmula: (N° Actividades Ejecutadas/ Total Actividades Programas)*100					Solicitud de requerimientos / ADQUISICIONde alimentos del programa	Solicitud	1	1	requerimiento elaborado	210,744.00	0.00	210,744.00
							verificacion y acondicionamiento e implementaion del Almacen	Accion	1	1	almacen en optimas condiciones	5,194.00	0.00	5,194.00
		Descripción del Indicador:mide la ejecucion de todo el proceso de adquisicion					Recepcion, control de calidad y Conformidad de los Alimentos del Programa	Accion	5	5	recepcion ejecutada por cada producto parte de la	14.00	0.00	14.00
							elaboracion de informes de reportes trimestrales, semestrales y anuales a los entes rectores del programa (CGR - MIDIS)	Informe	8	8	informes elaborados y remitidos	14.00	0.00	14.00

Responsable Unidad

Responsable Unidad Orgánica

MUNICIPALIDAD PROVINCIAL DE
CHACHAPOYAS

CHACHAPOYAS

FORMATO 1.2

CUADRO SUSTENTARIO PARA PRIORIZACION DE ACCIONES ESTRATEGICAS AL 2020 - 2022

UNIDAD ORGANICA:SUB GERENCIA DE PROGRAMAS SOCIALES / PROGRAMA DE COMPLEMENTACION ALIMENTARIA

OBJETIVO ESTRATEGICO PEI (1)	PRODUCTO (2)	INDICADOR (3)	EJECUTADO 2018(4)	META 2020 2022 (5)	N°	ACCIONES ESTRATEGICAS (6)	ACTIVIDADES (7)	UNIDAD DE MEDIDA. (8)	EJECUCION FISICA 2018(9)	META DE PRODUCCION FISICA 2020 2022 (10)	RESULTADOS AL 31 DE DICIEMBRE DEL 2020 - 2022 (11)	META PRESUPUESTAL (12)		
												Bns y Serv	Personal CAS	Total
Promover el desarrollo humano y hábitos saludables en la provincia.	Distribución de Raciones Alimentarias	**Indicador de producción física:** N° de Raciones Alimentarias Distribuidas	36000	39000	1	Programas de apoyo social difundidos de forma permanente a grupos de población vulnerable del distrito.	Elaboracion del cronograma de distribucion anual y mensuales por centro de atencion	Accion	12	12	cronograma elaborado	36.00	0.00	S/. 36.00
							Convocatoria mensual a los centros de atencion para efectivizar la entrega y recepcion de raciones alimentarias	Convocatoria	12	12	convocatorias ejecutadas	416.00	0.00	S/. 416.00
		Fórmula: Número de Raciones Alimentarias Distribuidas					Elaboracion de Formatos para la administracion de cada centro de atencion	Accion	12	12	formatos elaborados adecuadamente	198.00	0.00	S/. 198.00
		Descripción del Indicador: mide la cantidad de raciones distribuidas mensualmente a cada centro de atencion					Revision de informes mensuales de cada centro de atencion	Informe	300	350	informes revisados	244.00	0.00	S/. 244.00

Responsable Unidad Orgánica

MUNICIPALIDAD PROVINCIAL DE CHACHAPOYAS
VºBº
SUB GERENCIA DE PLANIFICACION

MUNICIPALIDAD PROVINCIAL CHACHAPOYAS
GERENCIA DE PLANIFICACION, PRESUPUESTO Y MODERNIZACION DE LA GESTION INSTITUCIONAL

FORMATO 1.2

CUADRO SUSTENTARIO PARA PRIORIZACION DE ACCIONES ESTRATEGICAS AL 2020 - 2022

UNIDAD ORGANICA: SUB GERENCIA DE PROGRAMAS SOCIALES / PROGRAMA DE COMPLEMENTACION ALIMENTARIA

OBJETIVO ESTRATEGICO PEI (1)	PRODUCTO (2)	INDICADOR (3)	EJECUTADO 2018(4)	META 2020 - 2022(5)	N°	ACCIONES ESTRATEGICAS (6)	ACTIVIDADES (7)	UNIDAD DE MEDIDA (8)	EJECUCION FISICA 2018(9)	META DE PRODUCCION FISICA 2020 - 2022	RESULTADOS AL 31 DE DICIEMBRE DEL 2020 - 2022 (11)	META PRESUPUESTAL (12)		
												Bns y Serv	Personal CAS	Total
PROMOVER LA VIGENCIA DE LOS DERECHOS FUNDAMENTALES EN LA POBLACIÓN MÁS VULNERABLE DE LA PROVINCIA	Fortalecimiento de Capacidades, Supervision y acompañamiento a los usuarios de los centros de atención	**Indicador de producción física:** N° usuarios capacitacitados y supervisados de los centros de atencion		192	1	Programas de apoyo social difundidos de forma permanente a grupos de población vulnerable del distrito.	Elaboracion del cronograma de supervision anual y plan de fortalecimiento de capacidades	Accion	1	1	plan elaborado	28.00	0.00	28.00
							Ejecucion de las actividades de supervision y asistencia tecnica en cada centro de atencion	Persona Capacitada	100	125	actividades de supervision y asistencia tecnica ejecutadas	2,466.00	0.00	2,466.00
		Fórmula: N° de capacitaciones y supervisiones de los centros de atencion					Elaboracion de materiales para el fortalecimiento de capacidades y/o asistencia tecnica para cada taller y/o centro de atencion	Material	30	30	instrumentos de supervision elaborados	793.00	0.00	793.00
							Reorganizacion de Centros de Atencion y Renovacion de Juntas Directivas.	Organización	9	12	centros de atencion organizados	280.00	0.00	280.00
		Descripcion del indicador: Mide la cantidad de usuarios capacitados y supervisados.					Ejecucion de reuniones y/o talleres de coordinacion y conocimiento de la normativa del Programa con las Juntas directivas y socias de los centros de atencion	Actividad Efectuada	25	30	reuniones ejecutadas	864.00	0.00	864.00
							Festival gastronómico	Evento	1	1	Evento realizado	2,900.00	0.00	2,900.00
							verificacion de la implementación a los centros de atención	Accion	23	25	centros de atencion verificados	10,040.00	0.00	10,040.00

Responsable Unidad Orgánica

Responsable de Elaboración

MUNICIPALIDAD PROVINCIAL DE CHACHAPOYAS

FORMATO 1.3

MATRIZ DE PROGRAMACIÓN MENSUAL POR ACTIVIDADES – POI 2020 - 2022

UNIDAD ORGÁNICA:SUB GERENCIA DE PROGRAMAS SOCIALES / PROGRAMA DE COMPLEMENTACION ALIMENTARIA

OBJETIVO ESTRATEGICO INSTITUCIONAL (según PEI 2019-2023):Promover el desarrollo humano y hábitos saludables en la provincia.

	Empadronamiento de Beneficiarios del Programa de Complementación Alimentaria		Nº de beneficiarios empadronados y registrados en el PCA	8,000	6000	0	0	6000	0	0	0	0	2000	0	0	2000	0	0	0	0	4,576.00	SG DE PROGRAMAS SOCIALES
1	Programas de apoyo social difundidos de forma permanente a grupos de población vulnerable del distrito.	Registro/empadronamiento a beneficiarios del PCA, en coordiacion con el SISFOH	Beneficiario	8000	6000	0	0	6000	0	0	0	0	2000	0	0	2000	0	0	0	0	S/. 4,392.00	JEFE DEL PROGRAMA DE COMPLEMENTACIÓN ALIMENTARIA
		Registro de Beneficiarios en el RUBEN - PCA	UNIDAD	2	1			1				0	1			1				0	S/. 184.00	EQUIPO DE PROGRAMAS SOCIALES
		Actualizacion del Sistema FISE	UNIDAD	12	1	1	1	3	1	1	1	3	1	1	1	3	1	1	1	3	S/. -	JEFE DEL PROGRAMA DE COMPLEMENTACIÓN ALIMENTARIA

Responsable Unidad Orgánica

Responsable de Elaboración

MUNICIPALIDAD PROVINCIAL DE CHACHAPOYAS
VºBº
SUB GERENCIA DE PLANIFICACION

MUNICIPALIDAD PROVINCIAL
GERENCIA DE PLANIFICACION PRESUPUESTO Y MODERNIZACION DE LA GESTION INSTITUCIONAL
CHACHAPOYAS

MUNICIPALIDAD PROVINCIAL DE CHACHAPOYAS

FORMATO 1.3

MATRÍZ DE PROGRAMACIÓN MENSUAL POR ACTIVIDADES – POI 2020 - 2022

UNIDAD ORGÁNICA:SUB GERENCIA DE PROGRAMAS SOCIALES / PROGRAMA DE COMPLEMENTACION ALIMENTARIA

OBJETIVO ESTRATEGICO INSTITUCIONAL (según PEI 2019-2023):Promover el desarrollo humano y hábitos saludables en la provincia.

N°	PROYECTO / ACCIONES ESTRATÉGICAS / ACTIVIDADES		NOMBRE DE PRODUCTO (S)	META PRODUCTO 2020 (M)	PERIODO DE EJECUCION (C)																META PRESUPUESTAL (S)	PERSONA A CARGO DE LA ACTIVIDAD (R)
								TRIM				TRIM				III TRIM				IV TRIM		
	Proceso de Adquisicion y reportes a los entes rectores del programa		Proceso de adquisicion ejecutado y respotes	100%	32%	5%	5%	42%	11%	5%	0%	16%	16%	0%	5%	21%	11%	5%	5%	21%	217,106.00	SG DE PROGRAMAS SOCIALES
1	Programas de apoyo social difundidos de forma permanente a grupos de población vulnerable del distrito.	Ejecucion del proceso de Conformacion del CGL	Comité	1	1			1				0				0				0	S/. 234.00	JEFE DEL PROGRAMA DE COMPLEMENTACIÓN ALIMENTARIA
		Elaboracion y aprobacion y ejecucion del Cronograma de Reuniones del CGL	Accion	1	1			1				0				0				0	S/. 478.00	JEFE DEL PROGRAMA DE COMPLEMENTACIÓN ALIMENTARIA
		Proceso de determinacion de la Racion PCA	Proceso	1				0				0				0		1		1	S/. 214.00	JEFE DEL PROGRAMA DE COMPLEMENTACIÓN ALIMENTARIA
		Elaboracion del Plan de Adquisiciones	Plan	1	1			1				0				0				0	S/. 214.00	SUB GERENTE DE PROGRAMAS SOCIALES
		Solicitud de requerimientos / ADQUISICIONde alimentos del programa	Solicitud	1	1			1				0				0				0	S/. 210,744.00	SUB GERENTE DE PROGRAMAS SOCIALES
		verificacion y acondicionamiento e implementaion del Almacen	Accion	1		1		1				0				0				0	S/. 5,194.00	Equipo de programas sociales
		Recepcion, control de calidad y Conformidad de los Alimentos del Programa	Accion	5			1	1		1		1	1		1	2			1	1	S/. 14.00	Equipo de programas sociales
		elaboracion de informes de reportes trimestrales, semestrales y anuales a los entes rectores del programa (CGR - MIDIS)	Informe	8	2			2	2			2	2			2	2			2	S/. 14.00	Equipo de programas sociales

Responsable Unidad Orgánica

Responsable de Elaboración

CHACHAPOYAS

FORMATO 1.3

MATRÍZ DE PROGRAMACIÓN MENSUAL POR ACTIVIDADES – POI 2020 - 2022

UNIDAD ORGÁNICA:SUB GERENCIA DE PROGRAMAS SOCIALES / PROGRAMA DE COMPLEMENTACION ALIMENTARIA

OBJETIVO ESTRATEGICO INSTITUCIONAL (según PEI 2019-2023):Promover el desarrollo humano y hábitos saludables en la provincia.

[illegible]	[illegible]	[illegible]	[illegible]	[illegible]	[illegible]	[illegible]	[illegible]	[illegible]	[illegible]	[illegible]	[illegible]	[illegible]	[illegible]	[illegible]	[illegible]	[illegible]	[illegible]	[illegible]	[illegible]	[illegible]	[illegible]	[illegible]
	Distribución de Raciones Alimentarias	N° de raciones alimentarias distribuidas	39000	3250	3250	3250	**9750**	3250	3250	3250	**9750**	3250	3250	3250	**9750**	3250	3250	3250	**9750**	S/. 894.00	SG DE PROGRAMAS SOCIALES
3	Programas de apoyo social difundidos de forma permanente a grupos de población vulnerable del distrito.	Elaboracion del cronograma de distribucion anual y mensuales por centro de atencion	Accion	12	1	1	1	**3**	1	1	1	**3**	1	1	1	**3**	1	1	1	**3**	S/. 36	JEFE DEL PROGRAMA DE COMPLEMENTACIÓN ALIMENTARIA
		Convocatoria mensual a los centros de atencion para efectivizar la entrega y recepcion de raciones alimentarias	Convocatoria	12	1	1	1	**3**	1	1	1	**3**	1	1	1	**3**	1	1	1	**3**	S/. 416	JEFE DEL PROGRAMA DE COMPLEMENTACIÓN ALIMENTARIA
		Elaboracion de Formatos para la administracion de cada centro de atencion	Accion	12	1	1	1	**3**	1	1	1	**3**	1	1	1	**3**	1	1	1	**3**	S/. 198	SUB GERENTE DE PROGRAMAS SOCIALES - JEFE DEL PROGRAMA DE COMPLEMENTACIÓN ALIMENTARIA
		Revision de informes mensuales de cada centro de atencion	Informe	350	29	29	29	**87**	29	29	29	**87**	29	29	29	**87**	29	30	30	**89**	S/. 244	JEFE DEL PROGRAMA DE COMPLEMENTACIÓN ALIMENTARIA

Responsable Unidad Orgánica

Elaboración:

MUNICIPALIDAD PROVINCIAL DE CHACHAPOYAS
V°B°
SUBGERENCIA DE PLANIFICACIÓN

MUNICIPALIDAD PROVINCIAL CHACHAPOYAS
GERENCIA DE PLANIFICACIÓN, PRESUPUESTO Y MODERNIZACIÓN DE LA GESTIÓN INSTITUCIONAL

MUNICIPALIDAD PROVINCIAL DE CHACHAPOYAS

FORMATO 1 3

MATRIZ DE PROGRAMACIÓN MENSUAL POR ACTIVIDADES – POI 2020 - 2022

UNIDAD ORGÁNICA:SUB GERENCIA DE PROGRAMAS SOCIALES / PROGRAMA DE COMPLEMENTACION ALIMENTARIA

OBJETIVO ESTRATEGICO INSTITUCIONAL (según PEI 2019-2023):Promover el desarrollo humano y hábitos saludables en la provincia.

N	PRODUCTO	ACCIONES ESTRATEGICAS	ACTIVIDADES	INDICADOR DE PRODUCTO (5)	META PRODUCTO 2020(6)	PERIODO DE EJECUCION (7)																	META PRESUPUESTAL (8)	PERSONA A CARGO DE LA ACTIVIDAD (9)
						I	II	III	I TRIM	IV	V	VI	II TRIM	VII	VIII	IX	III TRIM	X	XI	XII	IV TRIM			
	Fortalecimiento de Capacidades,Supervision y acompañamiento a los usuarios de los centros de atención			N° DE CAPACITACIONES Y SUPERVISIONES	192	16	16	16	**48**	16	16	16	**48**	16	16	16	**48**	16	16	16	**48**	17,371.00	SG DE PROGRAMAS SOCIALES
3	Programas de apoyo social difundidos de forma permanente a grupos de población vulnerable del distrito.		Elaboracion del cronograma de supervision anual y plan de fortalecimiento de capacidades	Accion	1	1			**1**				**0**				**0**				**0**	S/. 28.00	JEFE DEL PROGRAMA DE COMPLEMENTACIÓN ALIMENTARIA
			Ejecucion de las actividades de supervision y asistencia tecnica en cada centro de atencion	Persona Capacitada	125		10	11	**21**	11	11	11	**33**	11	11	13	**35**	13	13	10	**36**	S/. 2,466.00	JEFE DEL PROGRAMA DE COMPLEMENTACIÓN ALIMENTARIA
			Elaboracion de materiales para el fortalecimiento de capacidades y/o asistencia tecnica para cada taller y/o centro de atencion	Material	30		2	2	**4**	3	3	3	**9**	4	4	3	**11**	2	2	2	**6**	S/. 793.00	EQUIPO DE PROGRAMAS SOCIALES
			Reorganizacion de Centros de Atencion y Renovacion de Juntas Directivas.	Organización	12			1	**1**	2	2	2	**6**	1	1	1	**3**	1	1		**2**	S/. 280.00	JEFE DEL PROGRAMA DE COMPLEMENTACIÓN ALIMENTARIA
			Ejecucion de reuniones y/o talleres de coordinacion y conocimiento de la normativa del Programa con las Juntas directivas y socias de los centros de atencion	Actividad Efectuada	30			3	**3**	3	3	4	**10**	4	4	3	**11**	3	3		**6**	S/. 864.00	JEFE DEL PROGRAMA DE COMPLEMENTACIÓN ALIMENTARIA
			Festival gastronómico	Evento	1				**0**				**0**			1	**1**				**0**	S/. 2,900.00	EQUIPO DE PROGRAMAS SOCIALES
			verificacion de la Implementación a los centros de atención	Accion	25			3	**3**	3	3	3	**9**	3	3	3	**9**	2	2		**4**	S/. 10,040.00	JEFE DEL PROGRAMA DE COMPLEMENTACIÓN ALIMENTARIA

Responsable Unidad Orgánica

Elaboración: _____

MUNICIPALIDAD PROVINCIAL DE CHACHAPOYAS
V°B°
SUB GERENCIA DE PLANIFICACION

MUNICIPALIDAD PROVINCIAL CHACHAPOYAS
GERENCIA DE PLANIFICACIÓN PRESUPUESTO Y MODERNIZACIÓN DE LA GESTIÓN INSTITUCIONAL

CHACHAPOYAS

FORMATO 1.1

"FORMATO UNICO DE INFORMACION GENERAL"

PLAN OPERATIVO INSTITUCIONAL 2020 - 2022

CADENA FUNCIONAL	
Programa	9002 APNOP
Prod-Pry	3999999 SIN PRODUCTO
Act-Obra	5002445 SISTEMA DE FOCALIZACIÓN DE HOGARES-SISFOH
funcion	23 PROTECCIÓN SOCIAL
Divis_Fun	051 ASISTENCIA SOCIAL
Grupo_Fun	0114 DESARROLLO DE CAPACIDADES SOCIALES Y ECONÓMICAS
Meta	
Finalidad	00001 SISTEMA DE FOCALIZACIÓN DE HOGARES-SISFOH
Secuencia Funcional (Sec - Fun)	
Rubro	IMPUESTOS MUNICIPALES
Unidad Organica	UNIDAD LOCAL DE EMPADRONAMIENTO

VISION (PDPC 2013-2021)

La población de la provincia de Chachapoyas al año 2021, ejerce sus derechos ciudadanos con equidad y justicia, pues cuenta con espacios democráticos de toma de decisiones; accede a servicios de alta calidad en educación, salud y saneamiento básico; posee espacios de convivencia seguros, inclusivos y sin violencia, donde se respeta la diversidad cultural y se preserva el ambiente; su economía es sostenible en virtud a la interconexión de su territorio con el circuito turístico nororiental, las adecuadas vías de comunicación entre sus centros poblados y los de producción agropecuaria e industrial y la competitividad surgida de la tecnología desarrollada y la elevada humanidad de su gente

MISION (PEI 2019-2021)

La Misión Institucional de la Municipalidad Provincial de chachapoyas es "Generar desarrollo económico, social y ambiental a través de la prestación de servicios y un manejo eficiente y eficaz de los recursos públicos".

OBJETIVO ESTRATEGICO (PEI 2019-2023)

Promover el desarrollo humano y hábitos saludables en la provincia

ACCION ESTRATEGICA (PEI 2019-2021)

1.1. Programas de apoyo social difundidos de forma permanente a grupos de población vulnerable del distrito

PROCESOS

1. Gestion de Clasificación Socio Economica de Hogares

DIAGNOSTICO SITUACIONAL

DEBILIDADES (A inicios del periodo)	FORTALEZAS
Falta de mobiliario, utiles de escritorio, computadoras y impresoras que esten adecuadamente en funcionamiento para una buena atencion	*Coordinacion de trabajao en equipo entre los responsables de la ULE para el buen desempeño y responsabilidad al momento de empadronar y digitar*
Al momento de realizarla visita de campo no se ubica facilmente el domicilio solicitado	*Tener conocimiento acerca de la normatividad vigente de la ULE para un buen desempeño y facil informacion a las personas que soliciten su FORMATO S100*
Falta de presupuesto y personal en el area	*Asignacion de unidades moviles para el traslado del personal en lugares lejanos para que se aplique la ficha socio economica unica*
AMENAZAS	**OPORTUNIDADES**
Al momento de la visita no se ubica el domicilio por motivo que ya no viven ahí	*Disponibilidad del Padrón General de Hogares - MIDIS*
Las personas que han sido seleccionada para que se aplique el padron general de hogares no birndan la informacion necesariia	*Sistema informatizado con MIDIS, de respuesta rápida*
El clima de la ciudad y el acceso a los luagres fuera de la ciudad son dificultosos	*informar adecuada y oportunamente a la poblacion sobre el SISFOH en el ambito del distrito de Chachapoyas*

Responsable Unidad Orgánica

Elaboración: _____

MUNICIPALIDAD PROVINCIAL DE CHACHAPOYAS — SUBGERENCIA DE PLANIFICACIÓN — V°B°

MUNICIPALIDAD PROVINCIAL CHACHAPOYAS — GERENCIA DE PLANIFICACIÓN, PRESUPUESTO Y MODERNIZACIÓN DE LA GESTIÓN INSTITUCIONAL

MUNICIPALIDAD PROVINCIAL DE CHACHAPOYAS

SEC. FUN.

FORMATO 1.2

CUADRO SUSTENTARIO PARA PRIORIZACION DE ACCIONES ESTRATEGICAS AL 2020 - 2022

UNIDAD ORGANICA: UNIDAD LOCAL DE EMPADRONAMIENTO

OBJETIVO ESTRATEGICO PEDD	PDC	INDICADORES	LINEA DE BASE 2018 (a)	META 2022 (b)	N°	ACCIONES ESTRATEGICAS (c)	ACTIVIDADES (d)	UNIDAD MEDIDA	META FISICA 2020	META FISICA 2021 (10)	META FISICA 2022 (11)	RESPONSABLE DE EJECUTAR	METAS PRESUPUESTARIAS (12)		
													Bns y Serv	Personal CAS	Total
Promover el desarrollo humano y hábitos saluidables en la provincia.	1. Gestion de Clasificacion Socio Economica de Hogares.	**Indicador de producción fisica:** beneficiarios inscritos en el programa	1320	1400	1	1.1.Programas de apoyo social difundidos de forma permanente a grupos de población vulnerable del distrito.	solicitudes ingresadas por mesa de partes	Solicitud	1320	1400		Población categorizada en atención al 92%	0.00	19,800.00	19,800.00
							Digitacion en el sistema del SIGOF del formato S100 , y envio para su evalución si corresponde el empadronamiento	Accion	1320	1400			100.00	0.00	100.00
							Recoger informacion en Fichas de Empadronamiento (si lo requiere el sistema)	Documento	1268	1300			0.00	15,600.00	15,600.00
		Formula: N° de beneficiarios inscritos en el programa					Digitacion en el sistema del SIGOF (Formato FSU), y envio para su evalucion y obtener su clasificacion socioeconomica y asi poder acceder a algun beneficio de los programas sociales corresponde el empadronamiento	Registro	1268	1300			100.00	0.00	100.00
		Descripcion del indicador: mide el N° de beneficiarios inscritos en el programa					Oficio dirigido al MIDIS adjuntando las DJ de las personas beneficiarias debidamente foliados y firmado por el Alcalde Provincial de Chachapoyas	Documento	130	120			100.00	0.00	100.00

Responsable Unidad Orgánica

V°B° SUBGERENCIA DE PLANIFICACION

Responsable de Elaboración:

NOMBRE Y AP.: _____

DNI.: _____

MUNICIPALIDAD PROVINCIAL DE
CHACHAPOYAS

MUNICIPALIDAD PROVINCIAL DE CHACHAPOYAS

FORMATO 1.3

MATRIZ DE PROGRAMACIÓN MENSUAL POR ACTIVIDADES – POI 2020 - 2022

UNIDAD ORGÁNICA: UNIDAD LOCAL DE EMPADRONAMIENTO

OBJETIVO ESTRATEGICO INSTITUCIONAL (según PEI 2019-2023):Promover el desarrollo humano y hábitos saludables en la provincia

Nº	PRODUCTO / ACCIONES ESTRATEGICAS ACTIVIDADES		INDICADOR DE PRODUCTO	META PRODUCTO 2020-2021	PERIODO DE EJECUCION (7) I TRIM				II TRIM				III TRIM				IV TRIM				META PRESUPUESTAL (8)	PERSONA A CARGO DE LA ACTIVIDAD (9)
1	1. Empadronamiento de beneficiarios de programas sociales.		Nº de beneficiarios inscritos en el programa	**1400**	120	110	120	**350**	120	110	120	**350**	110	130	110	**350**	120	120	110	**350**		Jefe de la Unidad Local de Empadronamiento
1	1.1.Programas de apoyo social difundidos de forma permanente a grupos de población vulnerable del distrito.	solicitudes ingresadas por mesa de partes	Solicitud	1,400	120	110	120	**350**	120	110	120	**350**	110	130	110	**350**	120	120	110	**350**	19,800.00	Jefe de la Unidad Local de Empadronamiento
		Digitacion en el sistema del SIGOF del formato S100 , y envio para su evalución si corresponde el empadronamiento	Accion	1,400	120	110	120	**350**	120	110	120	**350**	110	130	110	**350**	120	120	110	**350**	100.00	Jefe de la Unidad Local de Empadronamiento
		Recoger información en Fichas de Empadronamiento (si lo requiere el sistema)	Documento	1,300	100	120	105	**325**	120	105	100	**325**	105	100	120	**325**	120	105	100	**325**	15,600.00	Jefe de la Unidad Local de Empadronamiento
		Digitación en el sistema del SIGOF (Formato FSU), y envio para su evalucion y obtener su clasificacion socioeconomica y asi poder acceder a algun beneficio de los programas sociales corresponde el empadronamiento	Registro	1,300	100	120	105	**325**	120	105	100	**325**	105	100	120	**325**	120	105	100	**325**	100.00	Jefe de la Unidad Local de Empadronamiento
		Oficio dirigido al MIDIS adjuntando las DJ de las personas beneficiarias debidamente foliados y firmado por el Alcalde Provincial de Chachapoyas	Documento	120	10	10	10	**30**	12	11	7	**30**	9	11	10	**30**	9	13	8	**30**	100.00	Jefe de la Unidad Local de Empadronamiento

Responsable Unidad

MUNICIPALIDAD PROVINCIAL DE CHACHAPOYAS V°B° SUBGERENCIA DE PLANIFICACIÓN

MUNICIPALIDAD PROVINCIAL CHACHAPOYAS GERENCIA DE PLANIFICACIÓN, PRESUPUESTO Y MODERNIZACIÓN DE LA GESTIÓN INSTITUCIONAL

Elaboración: _____

MUNICIPALIDAD PROVINCIAL DE
CHACHAPOYAS

CHACHAPOYAS

FORMATO 1.1

"FORMATO UNICO DE INFORMACION GENERAL"

PLAN OPERATIVO INSTITUCIONAL 2020 - 2022

CADENA FUNCIONAL	
Programa	9002 APNOP
Prod-Pry	3999999 SIN PRODUCTO
Act-Obra	5001078 PROMOCIÓN DEL COMERCIO
funcion	08 COMERCIO
Divis_Fun	021 COMERCIO
Grupo_Fun	0043 PROMOCIÓN DEL COMERCIO INTERNO
Meta	
Finalidad	00001 SERVICIO DE MERCADOS, ALMACENES, FRIGORIFICOS, CAMALES, MATADEROS
Secuencia Funcional (Sec - Fun)	
Rubro	FONCOMUN,IM Y RDR

Unidad Orgánica	SUB GERENCIA DE COMERCIALIZACIÓN

VISION (PDPC 2013-2021)

La población de la provincia de Chachapoyas al año 2021, ejerce sus derechos ciudadanos con equidad y justicia, pues cuenta con espacios democráticos de toma de decisiones; accede a servicios de alta calidad en educación, salud y saneamiento básico; posee espacios de convivencia seguros, inclusivos y sin violencia, donde se respeta la diversidad cultural y se preserva el ambiente; su economía es sostenible en virtud a la interconexión de su territorio con el circuito turístico nororiental, las adecuadas vías de comunicación entre sus centros poblados y los de producción agropecuaria e industrial y la competitividad surgida de la tecnología desarrollada y la elevada humanidad de su gente

MISION (PEI 2019-2023)

La Misión Institucional de la Municipalidad Provincial de chachapoyas es"Generar desarrollo económico, social y ambiental en beneficio de la población a traves de la prestación de los servicios públicos y un manejo eficiente y eficaz de los servicios públicos".

OBJETIVO ESTRATEGICO (PEI 2019-2023)

5 Promover la competitividad económica en la provincia

ACCION ESTRATEGICA (PEI 2019-2023)

5.1. Asistencia técnica en la formalización de establecimientos de manera oportuna a los comerciantes informales en la provincia.

Agentes económicos organizados que agreguen valor en beneficio de los productores comerciantes en la provincia

PROCESOS

Administración del camal

Administración del mercado y ordenamiento del comercio ambulatorio

DIAGNOSTICO SITUACIONAL

DEBILIDADES (A inicios del periodo)	FORTALEZAS
Deficiente gestion de los RR.HH	*Personal Capacitado para fomentar la formalidad del comercio*
Insuficiente apoyo logistico	*Marco Normativo de la Municipalidad respecto a temas de comercializacion*
escaso presupuesto para la realizacion de actividades	*Buena estructura organizacional adecuada para brindar servicios a los comerciantes.*

AMENAZAS	OPORTUNIDADES
Comercio Ambulatorio	*Politicas de Estado que regulen el Comercio Ambulatorio*
Crecimiento de Negocios Informales	*Marco normativo nacional que faculta de competencias a municipalidades.*
Locales sin licencia de Funcionamiento	

Responsable Unidad Orgánica: _____

Elaboración: _____

MUNICIPALIDAD PROVINCIAL DE CHACHAPOYAS V°B° SUBGERENCIA DE PLANIFICACION

MUNICIPALIDAD PROVINCIAL CHACHAPOYAS GERENCIA DE PLANIFICACION PRESUPUESTO Y MODERNIZACION DE LA GESTION INSTITUCIONAL

MUNICIPALIDAD PROVINCIAL DE CHACHAPOYAS

FORMATO 1.2

CUADRO SUSTENTARIO PARA PRIORIZACION DE ACCIONES ESTRATEGICAS AL 2020 - 2022

UNIDAD ORGANICA: SUB GERENCIA DE COMERCIALIZACIÓN

OBJETIVO ESTRATEGICO (1)	PROCESO (2)	INDICADOR (3)	LINEA BASE 2018 (4)	META 2020 (5)	Nº	ACCIONES ESTRATEGICAS (6)	ACTIVIDADES (7)	UNIDAD DE MEDIDA (8)	EJECUCIÓN FISICA 2018 (9)	META DE PRODUCCION FISICA 2020 - 2022 (10)	RESULTADOS AL 31 DE DICIEMBRE DEL 2020 - 2022 (11)	META PRESUPUESTAL (12)		
												Bienes y Serv.	Personal CAS	Total
5. Promover la competitividad económica en la provincia	Administración del camal	**Indicador de producción física:** Control del Sacrificio de ganado		7000	1	Agentes económicos organizados que agreguen valor en beneficio de los productores comerciantes en la provincia	Inspección ante morten y post morten del ganado vacuno, porcino y ovino	Acción		7000		6,779.50	0.00	6,779.50
		Formula: actividad 1.2					Control de animales sacrificados dentro del camal municipal	Control		7000		1,700.10	24,000.00	25,700.10
		Descripcion del indicador: Mide el Número de ganados sacrificados debidamente contralados					Elaboración de reportes de funcionamiento del Camal Municipal	Reporte		12		588.80	0.00	588.80
	Administración de mercado municipal y ordenamiento del comercio ambulatorio	**Indicador de producción física:** Mercados municipales mejorados en calidad agroalimentaria		2630	2	Asistencia técnica en la formalización de establecimientos de manera oportuna a los comerciantes informales en la provincia.	Inspección y vigilancia sanitaria de alimento y bebidas en los restaurantes y servicios afines	Inspección		1200		2,990.60	0.00	2,990.60
							Renovación de contratos de arrendamiento	Contrato		370		1,378.88	0.00	1,378.88
							Campañas, orientaciones, eventos y reuniones sobre temas de sensibilización así como de defensa y protección al consumido	Evento		10		8,249.48	0.00	8,249.48
		Formula: Producto de actividades					Reuniones con comerciantes formales de Mercados Municipales	Reunión		12		5,420.00	0.00	5,420.00
							Desratización de Mercados	Desratización		4		2,500.00	0.00	2,500.00
							Fumigación de Mercados	Fumigación		4		2,339.40	0.00	2,339.40
		Descripcion del indicador: Número de Mercados municipales mejorados en calidad agroalimentaria					Difusión sobre Normas del Reglamento de Mercados, higiene, ordenamiento, acopio, distribución, almacenamiento, expendio y comercialización de productos diversos, comercio ambulatorio	Publicacion		1000		11,433.88	42,000.00	53,433.88
							Servicios de mantenimiento y reparación a instalaciones de Mercados Municipales	Servicio		30		36,074.00	0.00	36,074.00

Responsable Unidad Orgánica

Responsable de Elaboración

MUNICIPALIDAD PROVINCIAL DE CHACHAPOYAS
V°B°
SUB GERENCIA DE PLANIFICACION

MUNICIPALIDAD PROVINCIAL CHACHAPOYAS
GERENCIA DE PLANIFICACION, PRESUPUESTO, MODERNIZACION DE LA GESTION INSTITUCIONAL

CHACHAPOYAS

FORMATO 1.3

MATRIZ DE PROGRAMACIÓN MENSUAL POR ACTIVIDADES – POI 2020 - 2022

UNIDAD ORGÁNICA: SUB GERENCIA DE COMERCIALIZACION

OBJETIVO ESTRATEGICO INSTITUCIONAL (según PEI 2019-2023):Promover la competitividad económica en la provincia

N°	[illegible]	[illegible]	[illegible]	[illegible]	[illegible]	[illegible]	[illegible]	[illegible]	[illegible]	[illegible]	[illegible]	[illegible]	[illegible]	[illegible]	[illegible]	[illegible]	[illegible]	[illegible]	[illegible]	[illegible]	[illegible]	[illegible]	[illegible]
1	Administración del camal		Control del Sacrificio de ganado	7,000	583	583	584	1,750	583	583	584	1,750	583	583	584	1,750	583	583	584	1,750	33,068.40	SG COMERCIALIZACION
2	Administración de mercado municipal		Mercados municipales mejorados en calidad agroalimentaria	2,630	254	214	317	785	205	205	207	617	205	205	205	615	204	203	205	612	112,386.24	SG COMERCIALIZACION
1	Agentes económicos organizados que agreguen valor en beneficio de los productores comerciantes en la provincia	Inspección ante morten y post morten del ganado vacuno, porcino y ovino	Acción	7000	583	583	584	1,750	583	583	584	1,750	583	583	584	1,750	583	583	584	1,750	S/. 6,779.50	SG COMERCIALIZACION
		Control de animales sacrificados dentro del camal municipal	Control	7000	583	583	584	1,750	583	583	584	1,750	583	583	584	1,750	583	583	584	1,750	S/. 25,700.10	SG COMERCIALIZACION
		Elaboración de reportes de funcionamiento del Camal Municipal	Reporte	12	1	1	1	3	1	1	1	3	1	1	1	3	1	1	1	3	S/. 588.80	SG COMERCIALIZACION
2	Asistencia técnica en la formalización de establecimientos de manera oportuna a los comerciantes informales en la provincia.	Inspección y vigilancia sanitaria de alimento y bebidas en los restaurantes y servicios afines	Inspección	1200	100	100	100	300	100	100	100	300	100	100	100	300	100	100	100	300	S/ 2,980.60	SG COMERCIALIZACION
		Renovación de contratos de arrendamiento	Contrato	370	150	110	110	370	0	0	0	0	0	0	0	0	0	0	0	0	S/. 1,378.88	SG COMERCIALIZACION
		Campañas, orientaciones, eventos y reuniones sobre temas de sensibilización así como de defensa y protección al consumido	Evento	10	1	1	1	3	1	1	1	3	1	1	1	3	1	0	0	1	S/. 8,249.48	SG COMERCIALIZACION
		Reuniones con comerciantes formales de Mercados Municipales	Reunión	12	1	1	1	3	1	1	1	3	1	1	1	3	1	1	1	3	S/. 5,420.00	SG COMERCIALIZACION
		Desratización de Mercados	Desratización	4	0	0	1	1	0	0	1	1	0	0	1	1	0	0	1	1	S/. 2,500.00	SG COMERCIALIZACION
		Fumigación de Mercados	Fumigación	4	0	0	1	1	0	0	1	1	0	0	1	1	0	0	1	1	S/. 2,339.40	SG COMERCIALIZACION
		Difusión sobre Normas del Reglamento de Mercados, higiene, ordenamiento, acopio, distribución, almacenamiento, expendio y comercialización de productos diversos, comercio ambulatorio	Publicacion	1000	0	0	100	100	100	100	100	300	100	100	100	300	100	100	100	300	S/. 53,433.88	SG COMERCIALIZACION
		Servicios de mantenimiento y reparación a instalaciones de Mercados Municipales	Servicio	30	2	2	3	7	3	3	3	9	3	3	2	8	2	2	2	6	S/. 36,074.00	SG COMERCIALIZACION

Responsable Unidad Orgánica

MUNICIPALIDAD PROVINCIAL DE CHACHAPOYAS V°B° SUB GERENCIA DE PLANIFICACIÓN

MUNICIPALIDAD PROVINCIAL CHACHAPOYAS GERENCIA DE PLANIFICACIÓN, PRESUPUESTO Y MODERNIZACIÓN DE LA GESTIÓN INSTITUCIONAL

Elaboración:

MUNICIPALIDAD PROVINCIAL DE
CHACHAPOYAS

MUNICIPALIDAD PROVINCIAL DE CHACHAPOYAS

FORMATO 1.1

"FORMATO UNICO DE INFORMACION GENERAL"

PLAN OPERATIVO INSTITUCIONAL 2020 - 2022

CADENA FUNCIONAL

Programa	9002 APNOP
Prod-Pry	3999999 SIN PRODUCTO
Act-Obra	5001090 PROMOCIÓN E INCENTIVO DE LAS ACTIVIDADES ARTISTICAS Y CULTURALES
funcion	21 CULTURA Y DEPORTE
Divis_Fun	045 CULTURA
Grupo_Fun	0100 PROMOCIÓN Y DESARROLLO CULTURAL
Meta	
Finalidad	00001 PROMOCIÓN E INCENTIVO DE LAS ACTIVIDADES ARTISTICAS Y CULTURALES
Secuencia Funcional (Sec - Fun)	
Rubro	FONCOMUN, IM Y RDR
Unidad Orgánica	**SUB GERENCIA DE TURISMO**

VISION (PDPC 2013-2021)

La población de la provincia de Chachapoyas al año 2021, ejerce sus derechos ciudadanos con equidad y justicia, pues cuenta con espacios democráticos de toma de decisiones; accede a servicios de alta calidad en educación, salud y saneamiento básico; posee espacios de convivencia seguros, inclusivos y sin violencia, donde se respeta la diversidad cultural y se preserva el ambiente; su economía es sostenible en virtud a la interconexión de su territorio con el circuito turístico nororiental, las adecuadas vías de comunicación entre sus centros poblados y los de producción agropecuaria e industrial y la competitividad surgida de la tecnología desarrollada y la elevada humanidad de su gente

MISION (PEI 2019-2023)

La Misión Institucional de la Municipalida Provincial de chachapoyas es "Generar desarrollo económico, social y ambiental en beneficio de la población a través de la prestación de servicios públicos y manejo eficiente y eficaz de los recursos públicos".

OBJETIVO ESTRATEGICO (PEI 2019-2023)

Incrementar la oferta turística con enfoque cultural en la provincia

ACCION ESTRATEGICA (PEI 2019-2023)

Asistencia técnica para el incremento del turismo sostenible en la provincia

PROCESOS

Promoción y difusión turística.

DIAGNOSTICO SITUACIONAL

DEBILIDADES (A inicios del periodo)	FORTALEZAS
Escaso personal en la Sub Gerencia de Turismo (1 persona).	*Personal capacitado y con experiecia en la actividad turística.*
Limitada asignación presupuestal	*Buenas relaciones con los gremios e instituciones del sector.*
Escaso trabajo de planificación turística en el ámbito de la provincia.	*Identificación institucional.*

AMENAZAS	OPORTUNIDADES
Las otras áreas no reconocen la importancia de la Sub Gerencia de Turismo.	*Proyectos de inversión pública para ejecutarse dentro de la jurisdicción de la provincia.*
Las empresas del sector turismo desconocen las funciones de la Sub Gerencia para regular la actividad	*Plataformas virtuales gratuitas para difundir información.*
	Voluntad política de la gestión actual con una visión clara de turismo.

Responsable Unidad Orgánica

Elaboración: _____

MUNICIPALIDAD PROVINCIAL DE CHACHAPOYAS V°B° SUB GERENCIA DE PLANIFICACION

MUNICIPALIDAD PROVINCIAL CHACHAPOYAS GERENCIA DE PLANIFICACION PRESUPUESTO Y MODERNIZACION DE LA GESTION INSTITUCIONAL

CHACHAPOYAS

FORMATO 1.2

CUADRO SUSTENTARIO PARA PRIORIZACION DE ACCIONES ESTRATEGICAS AL 2020 - 2022
UNIDAD ORGANICA: SUB GERENCIA DE TURISMO

OBJETIVO ESTRATEGICO (1)	PROCESO (2)	INDICADOR (3)	EJECUTADO 2019-4	META 2020-2022 (5)	N	ACCIONES ESTRATEGICAS (6)	ACTIVIDADES (7)	UNIDAD DE MEDIDA (8)	EJECUCION FISICA 2019 (9)	META DE PRODUCCION FISICA 2020-2022 (10)	RESULTADOS AL 31 DE DICIEMBRE DEL 2020 - 2022 (11)	META PRESUPUESTAL (12)		
												Bns y Serv	Personal CAS	Total
Incrementar la oferta turística con enfoque cultural en la provincia	Promoción y difusión turística.	**Indicador de producción física:** Variación porcentual de visitantes al Museo Leymebamba.	0	3%	1	Asistencia técnica para el incremento del turismo sostenible en la provincia	1.1 Fortalecer la identidad cultural local a través de la promoción de eventos culturales priorizados.	Eventos	7	4	Incremento de flujo turístico al 3%	2,835.50	0.00	2,835.50
							1.2 Apoyar la formalización de las actividades turísticas de la provincia.	Actividades	1	3		1,650.00	0.00	1,650.00
		Formula: ((Visitantes registrados en el año t / visitantes registrados en el año t-1)-1)*100					1.3 Fortalecimiento de capacidades del personal vinculado al turismo	Actividades		5		11,200.00	0.00	11,200.00
							1.4 Actualización de los directorios de prestadores de servicios turísticos.	Directorios	1	6		570.50	0.00	570.50
							1.5 Fortalecimiento institucional de la Sub Gerencia de Turismo	Participaciones	0	50		184.00	36,000.00	36,184.00
		Descripción del indicador: Medir el incremento del flujo turístico en la provincia.					1.6 Desarrollar acciones de seguridad turística y cultura turística	Actividades		5		239.50	0.00	239.50
							1.7 Ferias gastronómicas	Feria	0	1		700.00	0.00	700.00
							1.8 Implementación del Plan de Desarrollo Turístico provincial	Documento		10		15,000.00	0.00	15,000.00

Responsable Unidad

MUNICIPALIDAD PROVINCIAL DE CHACHAPOYAS
VºBº
SUB GERENCIA DE PLANIFICACION

MUNICIPALIDAD PROVINCIAL
GERENCIA DE PLANIFICACION, PRESUPUESTO Y MODERNIZACION DE INSTITUCIONES
CHACHAPOYAS

Responsable de Elaboración:
NOMBRE Y AP.: _____
DNI.: _____

MUNICIPALIDAD PROVINCIAL DE
CHACHAPOYAS

CHACHAPOYAS

FORMATO 1.3

MATRIZ DE PROGRAMACIÓN MENSUAL POR ACTIVIDADES – POI 2020 - 2022

UNIDAD ORGÁNICA: SUB GERENCIA DE TURISMO

OBJETIVO ESTRATEGICO INSTITUCIONAL (según PEI 2019-2023):Incrementar la oferta turística con enfoque cultural en la provincia

[illegible]	[illegible]	[illegible]	INDICADOR DE [illegible]	[illegible]	[illegible]	[illegible]	[illegible]	[illegible]	[illegible]	[illegible]	[illegible]	[illegible]	[illegible]	[illegible]	[illegible]	[illegible]	[illegible]	[illegible]	[illegible]	[illegible]	[illegible]	[illegible]
1	Promoción y difusión turística.		Variación porcentual de visitantes el Museo Leymebamba.	3%	0.25%	0.25%	0.25%	0.75%	0.25%	0.25%	0.25%	0.75%	0.25%	0.25%	0.25%	0.75%	0.25%	0.25%	0.25%	0.75%		SUB GERENCIA DE TURISMO
9.02	Asistencia técnica para el incremento del turismo sostenible en la provincia	1.1 Fortalecer la identidad cultural local a través de la promoción de eventos culturales priorizados.	Eventos	4			1	1				0	1	1		2		1		1	S/. 2,835.50	SUB GERENCIA DE TURISMO
		1.2 Apoyar la formalización de las actividades turísticas de la provincia.	Actividades	3				0	1	1		2	1			1				0	S/. 1,650.00	SUB GERENCIA DE TURISMO
		1.3 Fortalecimiento de capacidades del personal vinculado al turismo	Actividades	5	1	1		2	1	1	1	3				0				0	S/. 11,200.00	SUB GERENCIA DE TURISMO
		1.4 Actualización de los directorios de prestadores de servicios turísticos.	Directorios	6		3		3				0	3			3				0	S/. 570.50	SUB GERENCIA DE TURISMO
		1.5 Fortalecimiento institucional de la Sub Gerencia de Turismo	Participaciones	50	3	3	4	10	4	4	5	13	5	5	5	15	5	4	3	12	S/. 36,184.00	SUB GERENCIA DE TURISMO
		1.6 Desarrollar acciones de seguridad turística y cultura turística	Actividades	5		0	1	1	1	1	1	3	1			1				0	S/. 239.50	SUB GERENCIA DE TURISMO
		1.7 Ferias gastronómicas	Feria	1				0				0		1		1				0	S/. 700.00	SUB GERENCIA DE TURISMO
		1.8 Implementación del Plan de Desarrollo Turístico provincial	Documento	10			1	1	1	1	1	3	1	1	1	3	1	1	1	3	S/. 15,000.00	SUB GERENCIA DE TURISMO

Responsable Unidad Orgánica

Elaboración: _____

MUNICIPALIDAD PROVINCIAL DE CHACHAPOYAS
V°B°
SUB GERENCIA DE PLANIFICACIÓN

MUNICIPALIDAD PROVINCIAL CHACHAPOYAS

VI. PRIORIDAD Y RUTA ESTRATÉGICA SEGÚN EL PLAN ESTRATÉGICO INSTITUCIONAL (PEI) 2019 – 2023

EJE ESTRATEGICO	PRIORIDAD	OBJETIVO ESTRATEGICO INSTITUCIONAL	PRIORIDAD DE ACCIONES	ACCIONES ESTRATEGICAS INSTITUCIONALES	RESPONSABLE
EJE N° 1	1	OEI 01. Promover el desarrollo humano y hábitos saludables en la provincia.	1	AEI.01.01. Programas de apoyo social difundidos de forma permanente a grupos de población vulnerables de la Provincia.	Sub Gerencia de Programas Sociales.
			2	AEI.01.02. Programas de Apoyo Social con calidad para la Población Vulnerable de la Provincia.	
			3	AEI.01.03. Programas de Violencia Familiar de manera oportuna en beneficio de la Provincia.	Oficina de Defensoria Municipal del Niño y del Adolescente.
EJE N° 2	3	OEI. 02. Mejorar las condiciones de Habitabilidad en la Provincia.	1	AEI.02.01. Saneamiento básico con calidad en beneficio de la población de la Provincia	Gerencia de Infraestructura y Desarrollo Urbano
			3	AEI.02.02. Infraestructura Urbana adecuada en la Provincia	Gerencia de Infraestructura y Desarrollo Urbano
			2	AEI.02.03. Mejoramiento, ampliación e instalación de sistemas eléctricos.	Gerencia de Infraestructura y Desarrollo Urbano
			4	AEI.02.04. Control de Edificaciones en forma oportuna a la población de la Provincia	Gerencia de Infraestructura y Desarrollo Urbano
	2	OEI.03. Contribuir con la Calidad de los Servicios de Salud en la Provincia	1	AEI.03.01. Programas orientados de salud preventivo-promocional a favor de la población de la Provincia	Sub Gerencia de Programas Sociales.
	4	OEI.04. Contribuir con la Calidad de los Servicios Educativos en la Provincia	1	AEI.04.01. Equipamiento, Infraestructura y Mobiliario adecuado en Instituciones Educativas en beneficio de la población	Gerencia de Infraestructura y Desarrollo Urbano
			2	AEI.04.02. Capacidades y competencias fortalecidas de los docentes para el efectivo desarrollo de los procesos de enseñanza-aprendizaje en la Provincia	Sub Gerencia de Programas Sociales.
	6	OEI.05. Incrementar la práctica de actividades físicas, deportivas y recreativas en la población de chachapoyas.	2	AEI.05.01. Actividades culturales en espacios públicos en beneficio de la Población de la Provincia	Sub Gerencia de Educación, Salud, Cultura y Deporte
			1	AEI.05.02. Servicios de bibliotecas de manera integral en la Provincia	
	7	OEI.06. Reducir los Índices de Inseguridad Ciudadana en la Provincia	1	AEI.06.01. Patrullaje por Sector en la Provincia	Sub Gerencia de Seguridad Ciudadana
			2	AEI.06.02. Programa de Seguridad Ciudadana Vecinal de manera focalizada en la Provincia	
			4	AEI.06.03. Asistencia técnica en Seguridad Ciudadana de manera oportuna en la Provincia	
			3	AEI.06.04. Plan Local de Seguridad Ciudadana implementado de manera óptima en la provincia	
			5	AEI.06.05. Sistema de seguridad ciudadana con equipamiento integral, en beneficio de la población	

MUNICIPALIDAD PROVINCIAL DE CHACHAPOYAS V°B° SUB GERENCIA DE PLANIFICACION

MUNICIPALIDAD PROVINCIAL CHACHAPOYAS GERENCIA DE PLANIFICACION, PRESUPUESTO Y MODERNIZACION DE LA GESTION INSTITUCIONAL

EJE ESTRATÉGICO	PRIORIDAD	OBJETIVO ESTRATÉGICO INSTITUCIONAL	PRIORIDAD DE ACCIONES	ACCIONES ESTRATÉGICAS INSTITUCIONALES	RESPONSABLE
EJE N° 6	5	OEI 12. Promover la Gestión Ambiental en la Provincia.	4	AEI 12.01. Promover el uso racional sostenible de los recursos hídricos en la provincia.	Gerencia de Medio Ambiente-Sub Gerencia de Desarrollo Ambiental.
			5	AEI.12.02. Plan Anual de Evaluación y fiscalización Ambiental implementada en beneficio de la provincia.	Gerencia de Medio Ambiente-Sub Gerencia de Desarrollo Ambiental.
			1	AEI.12.03. Asistencia Técnica oportuna en Gestión ambiental a los ciudadanos de la provincia.	
			2	AEI.12.04. Segregación en la fuente y recolección selectiva de residuos sólidos para la provincia.	
			3	AEI.12.05. Manejo de residuos sólidos integral de los ciudadanos para la provincia.	
	10	OEI 13. Desarrollar la Gestión de riesgos ante desastres urbana y rural en la provincia	1	AEI.13.01. Sensibilización de la cultura de prevención de riesgos y desastres en la población de la provincia.	Gerencia de Medio Ambiente-Sub Gerencia de Defensa Civil.
			2	AEI.13.02. Plan de contingencia en gestión interna de riesgos de desastres implementados en la provincia.	
			3	AEI.13.03. Asistencia técnica en respuestas inmediatas frente a la ocurrencia de un desastre de manera integral en la provincia.	
EJE N° 4	8	OEI. 08. Promover la Competitividad Económica en la Provincia	1	AEI.08.01 Asistencia técnica a los emprendedores de forma oportuna en la Provincia.	Gerencia de Desarrollo Económico Local
			2	AEI.08.02 Asistencia técnica en la formalización de los establecimientos de manera oportuna a los comerciantes informales en la Provincia.	
			4	AEI.08.03. Acciones de control y fiscalización de actividades económicas oportunas en la Provincia.	
			3	AEI.08.04 Agentes Económicos Organizados que agreguen valor en beneficio de los productores, comerciantes en la Provincia.	
	9	OEI. 09. Incrementar la oferta turística con enfoque cultural en la Provincia	2	AEI.09.01 Zonas monumentales y paisajísticas recuperadas en la Provincia.	
			1	AEI.09.02 Asistencia técnica para el incremento del turismo sostenible en la Provincia.	

MUNICIPALIDAD PROVINCIAL DE CHACHAPOYAS
V°B°
SUBGERENCIA DE PLANIFICACIÓN

MUNICIPALIDAD PROVINCIAL
GERENCIA DE PLANIFICACIÓN, PRESUPUESTO Y MODERNIZACIÓN DE LA GESTIÓN INSTITUCIONAL
CHACHAPOYAS

EJE ESTRATEGICO	PRIORIDAD	OBJETIVO ESTRATEGICO INSTITUCIONAL	PRIORIDAD DE ACCIONES	ACCIONES ESTRATEGICAS INSTITUCIONALES	RESPONSABLE
EJE N° 3	11	OEI.07 Fortalecer la Gestión Institucional	5	AEI.07.01 Capacidades Fortalecidas del personal de la Municipalidad Provincial	Gerencia de Planificación, Presupuesto y Modernización de la Gestion Institucional
			6	AEI.07.02Espacios y mecanismos de participación ciudadana fortalecidos en la Municipalidad Provincial	
			4	AEI.07.03Sistema de gestión institucional con enfoque de procesos implementado en la Municipalidad	
			1	AEI.07.04 Recaudación Tributaria oportuna en beneficio de la Municipalidad	
			2	AEI.07.05Instrumentos de gestión actualizados en beneficio de la administración distrital.	
			3	AEI.07.06 Procesos y procedimientos administrativos simplificados en la Municipalidad.	
			8	AEI.07.07 Servicio Civil implementado en beneficio de la Municipalidad	
			7	AEI.07.08 Asesoramiento Institucional oportuno en beneficio de la municipalidad.	
EJE N° 5	12	OEI. 10 Promover el desarrollo urbano territorial ordenado y sostenible en la Provincia.	1	AEI.10.01 Plan de Desarrollo Urbano implementado de la Provincia.	Gerencia de Infraestructura y Desarrollo Urbano
			2	AEI.10.02 Catastro actualizado en la jurisdicción de la Provincia.	
			3	AEI.10.03 Saneamiento físico legal de predios focalizados en la provincia	
	13	OEI.11. Mejorar el Servicio de Transporte y Tránsito en la Provincia	2	AEI.11.01 Asistencia Técnica en Seguridad Vial de forma oportuna en el distrito.	
			3	AEI.11.02 Seguridad vial de forma oportuna en el distrito	
			4	AEI.11.03 Ordenamiento Integral del Transporte Publico en beneficio de la Provincia.	
			1	AEI.11.04 Red vial Vehicular y Peatonal implementada en la Provincia.	

MUNICIPALIDAD PROVINCIAL DE CHACHAPOYAS
V°B°
SUB GERENCIA DE PLANIFICACION

VII.

PROCESO DE PRESUPUESTO PARTICIPATIVO BASADO EN RESULTADOS 2020

MUNICIPALIDAD PROVINCIAL DE CHACHAPOYAS
PROYECTOS PRIORIZADOS PARA EL AÑO 2020

Código unico de inversiones	NOMBRE DEL PROYECTO DE INVERSION	Costo de Inversión	Devengado Acumulado al 31-03 2018	PIA 2019 s/.	Monto Programado 2020	Saldo Por Programar
2316192	CONSTRUCCION DE PISTAS Y VEREDAS DE LA CIUDAD DE CHACHAPOYAS, PROVINCIA DE CHACHAPOYAS - AMAZONAS	48,801,374.83	**1,960,496.45**	**1,072,686.00**		44,695,506.38
2196403	MEJORAMIENTO E INSTALACION DE LOS SERVICIOS TURISTICOS PUBLICOS EN LOS EXTERIORES DE LAS IGLESIAS DE LA BUENA MUERTE Y BELEN Y EL MIRADOR DE SANTA ROZA LUYA URCO CHACHAPOYAS, PROVINCIA DE CHACHAPOYAS - AMAZONAS	875,409.00	**0.00**	**0.00**		575,409.00
Fideicomiso 146148	MEJORAMIENTO Y AMPLIACIÓN DE LA GESTIÓN INTEGRAL DE LOS RESIDUOS SOLIDOS MUNICIPALES DE LA CIUDAD DE CHACHAPOYAS Y AMPLIACIÓN DEL SERVICIO DE DISPOSICIÓN FINAL DE LOS RESIDUOS SOLIDOS MUNICIPALES DE LA CIUDAD DE HUANCAS, PROVINCIA DE CHACHAPOYAS, DEPARTAMENTO DE AMAZONAS	5,470,268.91	**984,280.00**	**1,284,543.00**		1,916,902.91
	TOTAL FIDEICOMISO					
	TOTAL GENERAL					

MUNICIPALIDAD PROVINCIAL DE CHACHAPOYAS
VºBº
SUBGERENCIA DE PLANIFICACION

MUNICIPALIDAD PROVINCIAL CHACHAPOYAS
GERENCIA DE PLANIFICACIÓN PRESUPUESTO Y MODERNIZACIÓN DE LA GESTIÓN INSTITUCIONAL

VIII. Articulación de la Programación Multianual del Presupuesto de los Gobiernos Locales año fiscal 2020 - (Detalle de gasto por rubros en Soles)

CATEGORIA PRESUPUESTAL	CÓDIGO	ACTIVIDADES	MONTO POR FUENTES DE FINANCIAMIENTO					TOTAL POR TODA FUENTE
			00 RECURSOS ORDINARIOS	07 FONCOMUN	08 IMPUESTOS MUNICIPALES	09 RECURSOS DIRECTAMENTE RECAUDADOS	18 CANON Y SOBRECANON, REGALIAS, RENTA DE ADUANAS Y PARTICIPACIONES	
PROGRAMA PRESUPUESTAL	0001	PROGRAMA ARTICULADO NUTRICIONAL			20,000.00	20,000.00		40,000.00
	0016	TBC-VIH/SIDA	23,305.00					23,305.00
	0030	REDUCCIÓN DE DELITOS Y FALTAS QUE AFECTAN LA SEGURIDAD CIUDADANA		45,500.00	9,119.64	311,892.04		366,511.68
	0036	GESTION INTEGRAL DE RESIDUOS SOLIDOS		1,284,542.68				1,284,542.68
	0041	MEJORA DE LA INOCUIDAD AGROALIMENTARIA			19,499.00	50,000.00		69,499.00
	0068	REDUCCION DE VULNERABILIDAD Y ATENCION DE EMERGENCIAS POR DESASTRES			20,000.00	110,000.00		130,000.00
	0096	GESTION DE LA CALIDAD DEL AIRE			10,000.00			10,000.00
	0101	INCREMENTO DE LA PRACTICA DE ACTIVIDADES FISICAS, DEPORTIVAS Y RECREATIVAS EN LA POBLACION PERUANA			40,000.00			40,000.00
	0117	ATENCION OPORTUNA DE NIÑAS, NIÑOS Y ADOLESCENTES EN PRESUNTO ESTADO DE ABANDONO			35,000.00			35,000.00
	0129	PREVENCION Y MANEJO DE CONDICIONES SECUNDARIAS DE SALUD EN PERSONAS CON DISCAPACIDAD		13,375.68	49,999.80			63,375.48
	0138	REDUCCIÓN DEL COSTO, TIEMPO E INSEGURIDAD EN EL SISTEMA DE TRANSPORTE	1,650,058.00					1,650,058.00
	0142	ACCESO DE PERSONAS ADULTAS MAYORES A SERVICIOS ESPECIALIZADOS			55,306.51			55,306.51
	0146	ACCESO DE LAS FAMILIAS A VIVIENDA Y ENTORNO URBANO ADECUADO		1,071,766.00			920.00	1,072,686.00
TOTAL PROGRAMA PRESUPUESTALES			**1,673,363.00**	**2,415,184.36**	**258,924.95**	**491,892.04**	**920.00**	**4,840,284.35**
ACCIONES CENTRALES	5000001	ACCIONES DE CONTROL Y AUDITORIA			6,200.00	73,242.68		79,442.68
	5000002	CONDUCCION Y ORIENTACION SUPERIOR		140,693.48	330,325.01			471,018.49
	5000003	GESTION ADMINISTRATIVA		2,764,930.75	1,188,913.65	1,726,779.64		5,680,624.04
	5000006	PLANEAMIENTO Y PRESUPUESTO		51,693.80	535,631.56			587,325.36
TOTAL ACCIONES CENTRALES			**3,322,421.00**	**6,457,844.07**	**2,530,301.48**	**2,491,914.36**	**1,840.00**	**8,818,410.87**
ASIGNACIONES PRESUPUESTALES QUE NO RESULTAN EN PRODUCTOS (APNOP)	5000409	ADMINISTRACION DE RECURSOS MUNICIPALES			267,939.09			267,939.09
	5000500	ATENCION BASICA DE SALUD				349,728.00		349,728.00
	5000576	CONDUCCION Y MANEJO DE LOS REGISTROS CIVILES			33,937.44			33,937.44
	5000891	OBLIGACIONES PREVISIONALES		319,712.00				319,712.00
	5001022	PLANEAMIENTO URBANO				570,784.61		570,784.61
	5001059	PROGRAMA DEL VASO DE LECHE	213,744.00	50,260.00		27,076.50		291,080.50
	5001062	PROGRAMAS DE COMPLEMENTACION ALIMENTARIA	250,870.40	894.00		46,531.60		298,296.00
	5001078	PROMOCION DEL COMERCIO		36,074.00	103,960.64	5,420.00		145,454.64
	5001090	PROMOCION E INCENTIVO DE LAS ACTIVIDADES ARTISTICAS Y CULTURALES			83,047.00	68,379.50		151,426.50
	5002445	SISTEMA DE FOCALIZACION DE HOGARES - SISFOH				35,700.00		35,700.00
TOTAL APNOP			**464,614.40**	**406,940.00**	**488,884.17**	**1,103,620.21**	**0.00**	**2,464,058.78**
TOTAL			**[illegible]**	**[illegible]**	**[illegible]**	**[illegible]**	**2,760.00**	**14,122,753.70**

MUNICIPALIDAD PROVINCIAL DE CHACHAPOYAS
V°B°
SUBGERENCIA DE PLANIFICACION

MUNICIPALIDAD PROVINCIAL CHACHAPOYAS
GERENCIA DE PLANIFICACION, PRESUPUESTO Y MODERNIZACION DE LA GESTION INSTITUCIONAL

IX. Articulación de la Programación Multianual del Presupuesto de los Gobiernos Locales año fiscal 2020 - (Detalle de gasto por genéricas en Soles)

CÓDIGO	ACTIVIDADES	2.1. PERSONAL Y OBLIGACIONES SOCIALES	2.2. PENSIONES Y OTRAS PRESTACIONES SOCIALES	2.3. BIENES (A)	2.3. SERVICIOS (B)	2.3 SERVICIOS C/AI	2.4. DONACIONES Y TRANSFERENCIAS	2.5. OTROS GASTOS	2.6. ADQUISICION DE ACTIVOS NO FINANCIEROS	TOTAL POR TODA FUENTE
0001	PROGRAMA ARTICULADO NUTRICIONAL			35,680.00	4,320.00					40,000.00
0016	TBC-VIH/SIDA		23,305.00							23,305.00
0030	REDUCCIÓN DE DELITOS Y FALTAS QUE AFECTAN LA SEGURIDAD CIUDADANA			28,433.68	20,078.00	318,000.00				366,511.68
0036	GESTION INTEGRAL DE RESIDUOS SOLIDOS	223,418.00		343,934.00	159,023.88	558,166.80				1,284,542.68
0041	MEJORA DE LA INOCUIDAD AGROALIMENTARIA			15,385.45	24,113.55	30,000.00				69,499.00
0068	REDUCCION DE VULNERABILIDAD Y ATENCION DE EMERGENCIAS POR DESASTRES			60,000.00	70,000.00					130,000.00
0085	GESTION DE LA CALIDAD DEL AIRE			1,490.00	8,510.00					10,000.00
0101	INCREMENTO DE LA PRACTICA DE ACTIVIDADES FISICAS, DEPORTIVAS Y RECREATIVAS EN LA POBLACION PERUANA			14,800.00	25,200.00					40,000.00
0117	ATENCION OPORTUNA DE NIÑAS, NIÑOS Y ADOLESCENTES EN PRESUNTO ESTADO DE ABANDONO			4,592.60	30,407.40					35,000.00
0128	PREVENCION Y MANEJO DE CONDICIONES SECUNDARIAS DE SALUD EN PERSONAS CON DISCAPACIDAD			33,015.48	12,360.00	18,000.00				63,375.48
0138	REDUCCIÓN DEL COSTO, TIEMPO E INSEGURIDAD EN EL SISTEMA DE TRANSPORTE						1,650,058.00			1,650,058.00
0142	ACCESO DE PERSONAS ADULTAS MAYORES A SERVICIOS ESPECIALIZADOS			18,634.51	21,672.00	14,000.00				54,306.51
0146	ACCESO DE LAS FAMILIAS A VIVIENDA Y ENTORNO URBANO ADECUADO								1,072,686.00	1,072,686.00
	TOTAL	**223,418.00**	**23,305.00**	**[illegible]**	**[illegible]**	**[illegible]**	**1,650,058.00**	**0.00**	**1,072,686.00**	**[illegible]**
5000001	PLANEAMIENTO Y PRESUPUESTO			35,907.72	230,537.64	320,680.00				587,325.36
5000002	CONDUCCION Y ORIENTACION SUPERIOR			170,108.49	214,510.00	86,400.00				471,018.49
5000003	GESTION ADMINISTRATIVA	2,802,988.00		390,496.62	1,046,939.42	1,438,200.00				5,680,624.04
5000006	ACCIONES DE CONTROL Y AUDITORIA			8,879.88	16,563.00	54,000.00				79,442.88
	TOTAL	**[illegible]**	**23,305.00**	**[illegible]**	**[illegible]**	**[illegible]**	**[illegible]**	**0.00**	**[illegible]**	**[illegible]**
5000409	ADMINISTRACION DE RECURSOS MUNICIPALES			55,301.81	89,997.28	122,840.00				267,939.09
5000500	ATENCION BASICA DE SALUD			305,205.00		40,320.00		4,200.00		349,725.00
5000578	CONDUCCION Y MANEJO DE LOS REGISTROS CIVILES			18,537.44	15,400.00					33,937.44
5000981	OBLIGACIONES PREVISIONALES		271,712.00					48,000.00		319,712.00
5001022	PLANEAMIENTO URBANO			105,160.44	147,624.17	318,000.00				570,784.61
5001059	PROGRAMA DEL VASO DE LECHE	50,280.00	213,094.00	24,406.50	3,320.00					291,098.50
5001062	PROGRAMAS DE COMPLEMENTACION ALIMENTARIA		250,870.40	42,275.60	5,150.00					298,296.00
5001078	PROMOCION DEL COMERCIO			63,174.64	16,280.00	66,000.00				145,454.64
5001090	PROMOCION E INCENTIVO DE LAS ACTIVIDADES ARTISTICAS Y CULTURALES			20,425.00	65,001.50	66,000.00				151,426.50
5002445	SISTEMA DE FOCALIZACION DE HOGARES - SISFOH			150.00	150.00	35,400.00				35,700.00
	TOTAL	**[illegible]**	**[illegible]**	**[illegible]**	**[illegible]**	**[illegible]**	**0.00**	**[illegible]**	**0.00**	**[illegible]**
		[illegible]	**[illegible]**	**[illegible]**	**[illegible]**	**[illegible]**	**[illegible]**	**[illegible]**	**[illegible]**	**[illegible]**

MUNICIPALIDAD PROVINCIAL DE CHACHAPOYAS V°B° SUB GERENCIA DE PLANIFICACION

MUNICIPALIDAD PROVINCIAL CHACHAPOYAS GERENCIA DE PLANIFICACION, PRESUPUESTO Y MODERNIZACION DE LA GESTION INSTITUCIONAL

X.

REPORTE DEL POI 2020 - 2022 POR UNIDAD ORGÁNICA – APLICATIVO CEPLAN V 1.0

Anexo B-4
PLAN OPERATIVO INSTITUCIONAL MULTIANUAL CON PROGRAMACIÓN FÍSICA Y COSTEO
Año : 2020 - 2022

Periodo POI Multianual	2020 - 2022
Nivel de Gobierno	M - GOBIERNOS LOCALES
Sector	00 - MUNICIPALIDADES
Pliego	000 - MUNICIPALIDADES
Unidad Ejecutora	300001 - MUNICIPALIDAD PROVINCIAL DE CHACHAPOYAS

CENTRO DE COSTO: 01.01 - CONCEJO MUNICIPAL

OEI.07 - FORTALECER LA GESTIÓN INSTITUCIONAL
AEI.07.03 - SISTEMA DE GESTIÓN INSTITUCIONAL CON ENFOQUE DE PROCESOS IMPLEMENTADO EN LA MUNICIPALIDAD

CODIGO	ACTIVIDAD OPERATIVA	UBIGEO	U.M.	PRIORIDAD	PERIODO MULTIANUAL	META	PROGRAMACION MENSUAL 01	02	03	04	05	06	07	08	09	10	11	12	TOTAL ANUAL
AOI30000100209	EMISIÓN DE DICTÁMENES RESULTADO DE REUNIONES DE COMISIONES PERMANENTES	010101 - CHACHAPOYAS	DICTAMEN	Muy Alta	2020	FISICO	6.00	6.00	6.00	6.00	6.00	6.00	6.00	6.00	6.00	6.00	6.00	6.00	72.00
						COSTEO S/	225.83	225.83	225.84	225.84	225.84	225.84	225.84	225.84	225.84	225.84	225.84	225.84	2,710.06
					2021	FISICO	6.00	6.00	6.00	6.00	6.00	6.00	6.00	6.00	6.00	6.00	6.00	6.00	72.00
						COSTEO S/	225.83	225.83	225.84	225.84	225.84	225.84	225.84	225.84	225.84	225.84	225.84	225.84	2,710.06
					2022	FISICO	6.00	6.00	6.00	6.00	6.00	6.00	6.00	6.00	6.00	6.00	6.00	6.00	72.00
						COSTEO S/	225.83	225.83	225.84	225.84	225.84	225.84	225.84	225.84	225.84	225.84	225.84	225.84	2,710.06
AOI30000100210	MANTENIMIENTO DE INSTALACIÓN DE LA SALA DE REGIDORES	010101 - CHACHAPOYAS	SERVICIO	Muy Alta	2020	FISICO	1.00	0.00	0.00	0.00	0.00	0.00	0.00	0.00	0.00	0.00	0.00	0.00	1.00
						COSTEO S/	6,000.00	0.00	0.00	0.00	0.00	0.00	0.00	0.00	0.00	0.00	0.00	0.00	6,000.00
					2021	FISICO	1.00	0.00	0.00	0.00	0.00	0.00	0.00	0.00	0.00	0.00	0.00	0.00	1.00
						COSTEO S/	6,000.00	0.00	0.00	0.00	0.00	0.00	0.00	0.00	0.00	0.00	0.00	0.00	6,000.00
					2022	FISICO	1.00	0.00	0.00	0.00	0.00	0.00	0.00	0.00	0.00	0.00	0.00	0.00	1.00
						COSTEO S/	6,000.00	0.00	0.00	0.00	0.00	0.00	0.00	0.00	0.00	0.00	0.00	0.00	6,000.00
AOI30000100213	LEGISLACIÓN A TRAVÉS DE EMISIÓN DE NORMAS MUNICIPALES	010101 - CHACHAPOYAS	NORMA	Muy Alta	2020	FISICO	4.00	2.00	2.00	2.00	2.00	2.00	2.00	4.00	2.00	2.00	2.00	4.00	30.00
						COSTEO S/	894.46	447.22	447.22	447.22	447.22	447.22	447.22	894.46	447.22	447.22	447.22	894.46	6,708.36
					2021	FISICO	4.00	2.00	2.00	2.00	2.00	2.00	2.00	4.00	2.00	2.00	2.00	4.00	30.00
						COSTEO S/	894.46	447.22	447.22	447.22	447.22	447.22	447.22	894.46	447.22	447.22	447.22	894.46	6,708.36
					2022	FISICO	4.00	2.00	2.00	2.00	2.00	2.00	2.00	4.00	2.00	2.00	2.00	4.00	30.00
						COSTEO S/	894.46	447.22	447.22	447.22	447.22	447.22	447.22	894.46	447.22	447.22	447.22	894.46	6,708.36
AOI30000100214	ASESORAMIENTO LEGAL EXTERNO PARA LA EMISIÓN DE NORMAS MUNICIPALES	010101 - CHACHAPOYAS	SERVICIO	Muy Alta	2020	FISICO	1.00	0.00	0.00	0.00	0.00	0.00	0.00	0.00	0.00	0.00	0.00	0.00	1.00
						COSTEO S/	42,000.00	0.00	0.00	0.00	0.00	0.00	0.00	0.00	0.00	0.00	0.00	0.00	42,000.00
					2021	FISICO	1.00	0.00	0.00	0.00	0.00	0.00	0.00	0.00	0.00	0.00	0.00	0.00	1.00
						COSTEO S/	42,000.00	0.00	0.00	0.00	0.00	0.00	0.00	0.00	0.00	0.00	0.00	0.00	42,000.00
					2022	FISICO	1.00	0.00	0.00	0.00	0.00	0.00	0.00	0.00	0.00	0.00	0.00	0.00	1.00
						COSTEO S/	42,000.00	0.00	0.00	0.00	0.00	0.00	0.00	0.00	0.00	0.00	0.00	0.00	42,000.00
AOI30000100216	FORTALECIMIENTO DE CAPACIDADES DE LOS MIEMBROS DEL ÓRGANO DE GOBIERNO	010101 - CHACHAPOYAS	CAPACITACION	Muy Alta	2020	FISICO	0.00	0.00	1.00	0.00	0.00	0.00	0.00	0.00	1.00	0.00	0.00	0.00	2.00
						COSTEO S/	0.00	0.00	4,000.00	0.00	0.00	0.00	0.00	0.00	4,000.00	0.00	0.00	0.00	8,000.00
					2021	FISICO	0.00	0.00	1.00	0.00	0.00	0.00	0.00	0.00	1.00	0.00	0.00	0.00	2.00

						COSTEO S/	0.00	0.00	4,000.00	0.00	0.00	0.00	0.00	0.00	4,000.00	0.00	0.00	0.00	8,000.00
					2022	FISICO	0.00	0.00	1.00	0.00	0.00	0.00	0.00	0.00	1.00	0.00	0.00	0.00	2.00
						COSTEO S/	0.00	0.00	4,000.00	0.00	0.00	0.00	0.00	0.00	4,000.00	0.00	0.00	0.00	8,000.00

CENTRO DE COSTO: 01.02 - ALCALDÍA

OEI.07 - FORTALECER LA GESTIÓN INSTITUCIONAL

AEI.07.03 - SISTEMA DE GESTIÓN INSTITUCIONAL CON ENFOQUE DE PROCESOS IMPLEMENTADO EN LA MUNICIPALIDAD

CODIGO	ACTIVIDAD OPERATIVA	UBIGEO	U.M.	PRIORIDAD	PERIODO MULTIANUAL	META	PROGRAMACION MENSUAL 01	02	03	04	05	06	07	08	09	10	11	12	TOTAL ANUAL
AOI30000100184	PRESIDIR LAS SESIONES DE CONCEJO MUNICIPAL	010101 - CHACHAPOYAS	SESION	Muy Alta	2020	FISICO	4.00	4.00	5.00	4.00	4.00	6.00	4.00	4.00	6.00	4.00	4.00	6.00	55.00
						COSTEO S/	548.78	548.78	685.97	548.78	548.78	823.17	548.78	548.78	823.17	548.78	548.78	823.17	7,545.72
					2021	FISICO	4.00	4.00	5.00	4.00	4.00	6.00	4.00	4.00	6.00	4.00	4.00	6.00	55.00
						COSTEO S/	548.78	548.78	685.97	548.78	548.78	823.17	548.78	548.78	823.17	548.78	548.78	823.17	7,545.72
					2022	FISICO	4.00	4.00	5.00	4.00	4.00	6.00	4.00	4.00	6.00	4.00	4.00	6.00	55.00
						COSTEO S/	548.78	548.78	685.97	548.78	548.78	823.17	548.78	548.78	823.17	548.78	548.78	823.17	7,545.72
AOI30000100186	REUNIONES GERENCIALES COORDINADAS	010101 - CHACHAPOYAS	PARTICIPACION	Muy Alta	2020	FISICO	2.00	2.00	2.00	3.00	3.00	3.00	2.00	2.00	2.00	3.00	3.00	3.00	30.00
						COSTEO S/	97.88	97.88	97.88	146.83	146.83	146.83	97.88	97.88	97.88	146.83	146.82	146.82	1,468.24
					2021	FISICO	2.00	2.00	2.00	3.00	3.00	3.00	2.00	2.00	2.00	3.00	3.00	3.00	30.00
						COSTEO S/	97.88	97.88	97.88	146.83	146.83	146.83	97.88	97.88	97.88	146.83	146.82	146.82	1,468.24
					2022	FISICO	2.00	2.00	2.00	3.00	3.00	3.00	2.00	2.00	2.00	3.00	3.00	3.00	30.00
						COSTEO S/	97.88	97.88	97.88	146.83	146.83	146.83	97.88	97.88	97.88	146.83	146.82	146.82	1,468.24
AOI30000100187	REUNIONES CON ALCALDES DE LOS DISTRITOS Y/O PROVINCIALES	010101 - CHACHAPOYAS	PARTICIPACION	Muy Alta	2020	FISICO	1.00	1.00	1.00	1.00	1.00	1.00	1.00	1.00	1.00	1.00	1.00	1.00	12.00
						COSTEO S/	651.30	651.30	651.30	651.30	651.30	651.30	651.30	651.30	651.30	651.30	651.30	651.30	7,815.60
					2021	FISICO	1.00	1.00	1.00	1.00	1.00	1.00	1.00	1.00	1.00	1.00	1.00	1.00	12.00
						COSTEO S/	651.30	651.30	651.30	651.30	651.30	651.30	651.30	651.30	651.30	651.30	651.30	651.30	7,815.60
					2022	FISICO	1.00	1.00	1.00	1.00	1.00	1.00	1.00	1.00	1.00	1.00	1.00	1.00	12.00
						COSTEO S/	651.30	651.30	651.30	651.30	651.30	651.30	651.30	651.30	651.30	651.30	651.30	651.30	7,815.60
AOI30000100188	REUNIÓN CON TODOS LOS TRABAJADORES DE LAS DIFERENTES UNIDADES ORGÁNICAS DE LA MUNICIPALIDAD	010101 - CHACHAPOYAS	PARTICIPACION	Muy Alta	2020	FISICO	1.00	1.00	1.00	1.00	0.00	1.00	1.00	1.00	1.00	0.00	1.00	1.00	10.00
						COSTEO S/	751.44	751.44	751.44	751.44	0.00	751.44	751.44	751.44	751.44	0.00	751.44	751.44	7,514.40
					2021	FISICO	1.00	1.00	1.00	1.00	0.00	1.00	1.00	1.00	1.00	0.00	1.00	1.00	10.00
						COSTEO S/	751.44	751.44	751.44	751.44	0.00	751.44	751.44	751.44	751.44	0.00	751.44	751.44	7,514.40
					2022	FISICO	1.00	1.00	1.00	1.00	0.00	1.00	1.00	1.00	1.00	0.00	1.00	1.00	10.00
						COSTEO S/	751.44	751.44	751.44	751.44	0.00	751.44	751.44	751.44	751.44	0.00	751.44	751.44	7,514.40
AOI30000100190	REUNIONES CON AUTORIDADES DE LOS SECTORES DEL DEPARTAMENTO	010101 - CHACHAPOYAS	PARTICIPACION	Muy Alta	2020	FISICO	0.00	0.00	1.00	1.00	1.00	1.00	1.00	1.00	1.00	1.00	1.00	1.00	10.00
						COSTEO S/	0.00	0.00	2,904.48	2,904.48	2,904.48	2,904.48	2,904.48	2,904.48	2,904.48	2,904.48	2,904.48	2,904.48	29,044.80
					2021	FISICO	0.00	0.00	1.00	1.00	1.00	1.00	1.00	1.00	1.00	1.00	1.00	1.00	10.00
						COSTEO S/	0.00	0.00	2,904.48	2,904.48	2,904.48	2,904.48	2,904.48	2,904.48	2,904.48	2,904.48	2,904.48	2,904.48	29,044.80
					2022	FISICO	0.00	0.00	1.00	1.00	1.00	1.00	1.00	1.00	1.00	1.00	1.00	1.00	10.00
						COSTEO S/	0.00	0.00	2,904.48	2,904.48	2,904.48	2,904.48	2,904.48	2,904.48	2,904.48	2,904.48	2,904.48	2,904.48	29,044.80
AOI30000100194	REUNIÓN CON RESPONSABLES DE LAS	010101 -	PARTICIPACION	Muy Alta	2020	FISICO	1.00	1.00	1.00	1.00	1.00	1.00	1.00	1.00	1.00	1.00	1.00	1.00	12.00

	DIFERENTES OBRAS EN EJECUCIÓN	CHACHAPOYAS				COSTEO S/	250.16	250.16	250.16	250.16	250.17	250.17	250.17	250.17	250.17	250.17	250.17	250.17	3,002.00
					2021	FISICO	1.00	1.00	1.00	1.00	1.00	1.00	1.00	1.00	1.00	1.00	1.00	1.00	12.00
						COSTEO S/	250.16	250.16	250.16	250.16	250.17	250.17	250.17	250.17	250.17	250.17	250.17	250.17	3,002.00
					2022	FISICO	1.00	1.00	1.00	1.00	1.00	1.00	1.00	1.00	1.00	1.00	1.00	1.00	12.00
						COSTEO S/	250.16	250.16	250.16	250.16	250.17	250.17	250.17	250.17	250.17	250.17	250.17	250.17	3,002.00
					2020	FISICO	1.00	1.00	3.00	1.00	1.00	3.00	1.00	1.00	3.00	1.00	1.00	3.00	20.00
						COSTEO S/	119.57	119.57	358.68	119.57	119.57	358.68	119.57	119.57	358.69	119.57	119.57	358.69	2,391.30
AOI30000100196	REUNIONES CON LAS JUNTAS VECINALES	010101 - CHACHAPOYAS	PARTICIPACION	Muy Alta	2021	FISICO	1.00	1.00	3.00	1.00	1.00	3.00	1.00	1.00	3.00	1.00	1.00	3.00	20.00
						COSTEO S/	119.57	119.57	358.68	119.57	119.57	358.68	119.57	119.57	358.69	119.57	119.57	358.69	2,391.30
					2022	FISICO	1.00	1.00	3.00	1.00	1.00	3.00	1.00	1.00	3.00	1.00	1.00	3.00	20.00
						COSTEO S/	119.57	119.57	358.68	119.57	119.57	358.68	119.57	119.57	358.69	119.57	119.57	358.69	2,391.30
					2020	FISICO	1.00	1.00	1.00	1.00	1.00	1.00	1.00	1.00	1.00	1.00	1.00	1.00	12.00
						COSTEO S/	257.81	257.81	257.81	257.81	257.82	257.82	257.82	257.82	257.82	257.82	257.82	257.82	3,093.80
AOI30000100198	REUNIONES Y/O SUPERVISIÓN CON LOS COMEDORES POPULARES	010101 - CHACHAPOYAS	PARTICIPACION	Muy Alta	2021	FISICO	1.00	1.00	1.00	1.00	1.00	1.00	1.00	1.00	1.00	1.00	1.00	1.00	12.00
						COSTEO S/	257.81	257.81	257.81	257.81	257.82	257.82	257.82	257.82	257.82	257.82	257.82	257.82	3,093.80
					2022	FISICO	1.00	1.00	1.00	1.00	1.00	1.00	1.00	1.00	1.00	1.00	1.00	1.00	12.00
						COSTEO S/	257.81	257.81	257.81	257.81	257.82	257.82	257.82	257.82	257.82	257.82	257.82	257.82	3,093.80
					2020	FISICO	1.00	1.00	1.00	1.00	1.00	1.00	1.00	1.00	1.00	1.00	1.00	1.00	12.00
						COSTEO S/	227.81	227.81	227.81	227.81	227.82	227.82	227.82	227.82	227.82	227.82	227.82	227.82	2,733.80
AOI30000100200	REUNIONES Y/O SUPERVISIÓN CON LOS PROGRAMAS DE VASO DE LECHE	010101 - CHACHAPOYAS	PARTICIPACION	Muy Alta	2021	FISICO	1.00	1.00	1.00	1.00	1.00	1.00	1.00	1.00	1.00	1.00	1.00	1.00	12.00
						COSTEO S/	227.81	227.81	227.81	227.81	227.82	227.82	227.82	227.82	227.82	227.82	227.82	227.82	2,733.80
					2022	FISICO	1.00	1.00	1.00	1.00	1.00	1.00	1.00	1.00	1.00	1.00	1.00	1.00	12.00
						COSTEO S/	227.81	227.81	227.81	227.81	227.82	227.82	227.82	227.82	227.82	227.82	227.82	227.82	2,733.80
					2020	FISICO	1.00	1.00	1.00	1.00	1.00	1.00	1.00	1.00	1.00	1.00	1.00	1.00	12.00
						COSTEO S/	257.81	257.81	257.81	257.81	257.82	257.82	257.82	257.82	257.82	257.82	257.82	257.82	3,093.80
AOI30000100201	REUNIONES CON VECINOS	010101 - CHACHAPOYAS	PARTICIPACION	Muy Alta	2021	FISICO	1.00	1.00	1.00	1.00	1.00	1.00	1.00	1.00	1.00	1.00	1.00	1.00	12.00
						COSTEO S/	257.81	257.81	257.81	257.81	257.82	257.82	257.82	257.82	257.82	257.82	257.82	257.82	3,093.80
					2022	FISICO	1.00	1.00	1.00	1.00	1.00	1.00	1.00	1.00	1.00	1.00	1.00	1.00	12.00
						COSTEO S/	257.81	257.81	257.81	257.81	257.82	257.82	257.82	257.82	257.82	257.82	257.82	257.82	3,093.80
					2020	FISICO	1.00	1.00	1.00	1.00	1.00	1.00	1.00	1.00	1.00	1.00	1.00	1.00	12.00
						COSTEO S/	273.81	273.81	273.81	273.81	273.82	273.82	273.82	273.82	273.82	273.82	273.82	273.82	3,285.80
AOI30000100202	REUNIONES CON LOS COMITÉS DE SEGURIDAD CIUDADANA Y DEFENSA CIVIL	010101 - CHACHAPOYAS	PARTICIPACION	Muy Alta	2021	FISICO	1.00	1.00	1.00	1.00	1.00	1.00	1.00	1.00	1.00	1.00	1.00	1.00	12.00
						COSTEO S/	273.81	273.81	273.81	273.81	273.82	273.82	273.82	273.82	273.82	273.82	273.82	273.82	3,285.80
					2022	FISICO	1.00	1.00	1.00	1.00	1.00	1.00	1.00	1.00	1.00	1.00	1.00	1.00	12.00
						COSTEO S/	273.81	273.81	273.81	273.81	273.82	273.82	273.82	273.82	273.82	273.82	273.82	273.82	3,285.80
AOI30000100205	REUNIONES CON AUTORIDADES DE LOS SECTORES DE NIVEL NACIONAL	010101 - CHACHAPOYAS	PARTICIPACION	Muy Alta	2020	FISICO	1.00	1.00	1.00	1.00	1.00	1.00	1.00	1.00	1.00	1.00	1.00	1.00	12.00
						COSTEO S/	357.15	357.15	357.15	357.15	357.15	357.15	357.15	357.15	357.15	357.15	357.15	357.15	4,285.80
					2021	FISICO	1.00	1.00	1.00	1.00	1.00	1.00	1.00	1.00	1.00	1.00	1.00	1.00	12.00

MUNICIPALIDAD PROVINCIAL DE CHACHAPOYAS
VºBº
SUBGERENCIA DE PLANIFICACION

						COSTEO S/	357.15	357.15	357.15	357.15	357.15	357.15	357.15	357.15	357.15	357.15	357.15	357.15	4,285.80
					2022	FISICO	1.00	1.00	1.00	1.00	1.00	1.00	1.00	1.00	1.00	1.00	1.00	1.00	12.00
						COSTEO S/	357.15	357.15	357.15	357.15	357.15	357.15	357.15	357.15	357.15	357.15	357.15	357.15	4,285.80

CENTRO DE COSTO: 02.01 - PROCURADURÍA PÚBLICA MUNICIPAL

OEI.07 - FORTALECER LA GESTIÓN INSTITUCIONAL

AEI.07.08 - ASESORAMIENTO OPORTUNO EN BENEFICIO DE LA MUNICIPALIDAD

CODIGO	ACTIVIDAD OPERATIVA	UBIGEO	U.M.	PRIORIDAD	PERIODO MULTIANUAL	META	01	02	03	04	05	06	07	08	09	10	11	12	TOTAL ANUAL
							PROGRAMACION MENSUAL												
AOI30000100161	FORMULACIÓN DE DEMANDAS Y/O DENUNCIAS ANTE EL PODER JUDICIAL, MINISTERIO PÚBLICO U OTRAS ENTIDADES	010101 - CHACHAPOYAS	DOCUMENTO EMITIDO	Muy Alta	2020	FISICO	1.00	1.00	1.00	2.00	2.00	2.00	2.00	1.00	1.00	1.00	1.00	1.00	16.00
						COSTEO S/	2,452.02	2,452.02	2,452.02	4,904.03	4,904.03	4,904.03	4,904.03	2,452.02	2,452.02	2,452.02	2,452.02	2,452.03	39,232.29
					2021	FISICO	1.00	1.00	1.00	2.00	2.00	2.00	2.00	1.00	1.00	1.00	1.00	1.00	16.00
						COSTEO S/	2,452.02	2,452.02	2,452.02	4,904.03	4,904.03	4,904.03	4,904.03	2,452.02	2,452.02	2,452.02	2,452.02	2,452.03	39,232.29
					2022	FISICO	1.00	1.00	1.00	2.00	2.00	2.00	2.00	1.00	1.00	1.00	1.00	1.00	16.00
						COSTEO S/	2,452.02	2,452.02	2,452.02	4,904.03	4,904.03	4,904.03	4,904.03	2,452.02	2,452.02	2,452.02	2,452.02	2,452.03	39,232.29
AOI30000100163	CONTESTACIÓN DE DEMANDAS Y/O DENUNCIAS ANTE EL PODER JUDICIAL, MINISTERIO PÚBLICO U OTRAS ENTIDADES	010101 - CHACHAPOYAS	DOCUMENTO EMITIDO	Muy Alta	2020	FISICO	1.00	1.00	1.00	2.00	2.00	2.00	2.00	1.00	1.00	1.00	1.00	1.00	16.00
						COSTEO S/	1,279.47	1,279.47	1,279.47	2,558.94	2,558.94	2,558.94	2,558.94	1,279.47	1,279.47	1,279.47	1,279.47	1,279.47	20,471.52
					2021	FISICO	1.00	1.00	1.00	2.00	2.00	2.00	2.00	1.00	1.00	1.00	1.00	1.00	16.00
						COSTEO S/	1,279.47	1,279.47	1,279.47	2,558.94	2,558.94	2,558.94	2,558.94	1,279.47	1,279.47	1,279.47	1,279.47	1,279.47	20,471.52
					2022	FISICO	1.00	1.00	1.00	2.00	2.00	2.00	2.00	1.00	1.00	1.00	1.00	1.00	16.00
						COSTEO S/	1,279.47	1,279.47	1,279.47	2,558.94	2,558.94	2,558.94	2,558.94	1,279.47	1,279.47	1,279.47	1,279.47	1,279.47	20,471.52
AOI30000100165	FORMULACIÓN DE ESCRITOS ANTE EL PODER JUDICIAL, MINISTERIO PÚBLICO U OTRAS ENTIDADES; DE TODOS LOS PROCESOS JUDICIALES EN GIRO DE LA PROCURADURÍA PÚBLICA MUNICIPAL	010101 - CHACHAPOYAS	DOCUMENTO EMITIDO	Muy Alta	2020	FISICO	8.00	8.00	9.00	8.00	8.00	9.00	8.00	8.00	9.00	8.00	8.00	9.00	100.00
						COSTEO S/	9.46	9.46	10.65	9.46	9.46	10.65	9.46	9.46	10.65	9.46	9.46	10.66	118.29
					2021	FISICO	8.00	8.00	9.00	8.00	8.00	9.00	8.00	8.00	9.00	8.00	8.00	9.00	100.00
						COSTEO S/	9.46	9.46	10.65	9.46	9.46	10.65	9.46	9.46	10.65	9.46	9.46	10.66	118.29
					2022	FISICO	8.00	8.00	9.00	8.00	8.00	9.00	8.00	8.00	9.00	8.00	8.00	9.00	100.00
						COSTEO S/	9.46	9.46	10.65	9.46	9.46	10.65	9.46	9.46	10.65	9.46	9.46	10.66	118.29
AOI30000100173	REALIZACIÓN DE LA ASISTENCIA Y/O REPROGRAMACIÓN DE AUDIENCIAS Y OTRAS DILIGENCIAS A FAVOR DE LA MUNICIPALIDAD	010101 - CHACHAPOYAS	ACTA	Muy Alta	2020	FISICO	2.00	3.00	3.00	2.00	3.00	3.00	2.00	3.00	3.00	2.00	3.00	3.00	32.00
						COSTEO S/	3,724.66	5,586.98	5,586.99	3,724.66	5,586.99	5,586.99	3,724.66	5,586.99	5,586.99	3,724.66	5,586.99	5,586.99	59,594.55
					2021	FISICO	2.00	3.00	3.00	2.00	3.00	3.00	2.00	3.00	3.00	2.00	3.00	3.00	32.00
						COSTEO S/	3,724.66	5,586.98	5,586.99	3,724.66	5,586.99	5,586.99	3,724.66	5,586.99	5,586.99	3,724.66	5,586.99	5,586.99	59,594.55
					2022	FISICO	2.00	3.00	3.00	2.00	3.00	3.00	2.00	3.00	3.00	2.00	3.00	3.00	32.00
						COSTEO S/	3,724.66	5,586.98	5,586.99	3,724.66	5,586.99	5,586.99	3,724.66	5,586.99	5,586.99	3,724.66	5,586.99	5,586.99	59,594.55
AOI30000100175	EMISIÓN DOCUMENTOS REQUERIDOS POR LAS DIFERENTES GERENCIAS Y/O DEPENDENCIAS Y DEMÁS INSTITUCIONES PÚBLICAS O PRIVADAS	010101 - CHACHAPOYAS	DOCUMENTO EMITIDO	Muy Alta	2020	FISICO	15.00	15.00	20.00	15.00	15.00	20.00	15.00	15.00	20.00	15.00	15.00	20.00	200.00
						COSTEO S/	27.02	27.02	36.01	27.02	27.02	36.02	27.02	27.02	36.02	27.02	27.02	36.02	360.23
					2021	FISICO	15.00	15.00	20.00	15.00	15.00	20.00	15.00	15.00	20.00	15.00	15.00	20.00	200.00
						COSTEO S/	27.02	27.02	36.01	27.02	27.02	36.02	27.02	27.02	36.02	27.02	27.02	36.02	360.23
					2022	FISICO	15.00	15.00	20.00	15.00	15.00	20.00	15.00	15.00	20.00	15.00	15.00	20.00	200.00
						COSTEO S/	27.02	27.02	36.01	27.02	27.02	36.02	27.02	27.02	36.02	27.02	27.02	36.02	360.23
AOI30000100176	PRESENTACIÓN Y CONTESTACIÓN DE DEMANDAS	010101 -	AUDIENCIA	Muy Alta	2020	FISICO	0.00	0.00	0.00	0.00	0.00	0.00	0.00	0.00	0.00	0.00	0.00	1.00	1.00

MUNICIPALIDAD PROVINCIAL DE CHACHAPOYAS V°B° SUB GERENCIA DE PLANIFICACION

MUNICIPALIDAD PROVINCIAL DE CHACHAPOYAS GERENCIA DE PLANIFICACIÓN, PRESUPUESTO Y MODERNIZACIÓN DE LA GESTIÓN INSTITUCIONAL

	ARBITRALES DENTRO DEL PLAZO DE LEY	CHACHAPOYAS				COSTEO S/	0.00	0.00	0.00	0.00	0.00	0.00	0.00	0.00	0.00	0.00	0.00	2,153.82	2,153.82
						FISICO	0.00	0.00	0.00	0.00	0.00	0.00	0.00	0.00	0.00	0.00	0.00	1.00	1.00
					2021	COSTEO S/	0.00	0.00	0.00	0.00	0.00	0.00	0.00	0.00	0.00	0.00	0.00	2,153.82	2,153.82
						FISICO	0.00	0.00	0.00	0.00	0.00	0.00	0.00	0.00	0.00	0.00	0.00	1.00	1.00
					2022	COSTEO S/	0.00	0.00	0.00	0.00	0.00	0.00	0.00	0.00	0.00	0.00	0.00	2,153.82	2,153.82
						FISICO	1.00	1.00	1.00	1.00	1.00	1.00	1.00	1.00	1.00	1.00	1.00	1.00	12.00
					2020	COSTEO S/	106.12	106.12	106.12	106.12	106.12	106.12	106.13	106.13	106.13	106.13	106.13	106.13	1,273.50
AOI30000100178	FORMULACIÓN DE CONCILIACIONES ANTE EL CENTRO DE CONCILIACIÓN GRATUITA DEL MINJUS U OTROS CENTROS DE CONCILIACIÓN	010101 - CHACHAPOYAS	AUDIENCIA	Muy Alta	2021	FISICO	1.00	1.00	1.00	1.00	1.00	1.00	1.00	1.00	1.00	1.00	1.00	1.00	12.00
						COSTEO S/	106.12	106.12	106.12	106.12	106.12	106.12	106.13	106.13	106.13	106.13	106.13	106.13	1,273.50
						FISICO	1.00	1.00	1.00	1.00	1.00	1.00	1.00	1.00	1.00	1.00	1.00	1.00	12.00
					2022	COSTEO S/	106.12	106.12	106.12	106.12	106.12	106.12	106.13	106.13	106.13	106.13	106.13	106.13	1,273.50

CENTRO DE COSTO: 03.01 - ÓRGANO DE CONTROL INSTITUCIONAL

OEI.07 - FORTALECER LA GESTIÓN INSTITUCIONAL

AEI.07.08 - ASESORAMIENTO OPORTUNO EN BENEFICIO DE LA MUNICIPALIDAD

CODIGO	ACTIVIDAD OPERATIVA	UBIGEO	U.M.	PRIORIDAD	PERIODO MULTIANUAL	META	PROGRAMACION MENSUAL 01	02	03	04	05	06	07	08	09	10	11	12	TOTAL ANUAL
						FISICO	0.00	1.00	0.00	0.00	0.00	0.00	1.00	0.00	0.00	0.00	0.00	0.00	2.00
					2020	COSTEO S/	0.00	814.00	0.00	0.00	0.00	0.00	814.00	0.00	0.00	0.00	0.00	0.00	1,628.00
AOI30000100129	CONTROL CONCURRENTE(ACCIÓN SIMULTÁNEA)	010101 - CHACHAPOYAS	INFORME	Muy Alta	2021	FISICO	0.00	1.00	0.00	0.00	0.00	0.00	1.00	0.00	0.00	0.00	0.00	0.00	2.00
						COSTEO S/	0.00	814.00	0.00	0.00	0.00	0.00	814.00	0.00	0.00	0.00	0.00	0.00	1,628.00
						FISICO	0.00	1.00	0.00	0.00	0.00	0.00	1.00	0.00	0.00	0.00	0.00	0.00	2.00
					2022	COSTEO S/	0.00	814.00	0.00	0.00	0.00	0.00	814.00	0.00	0.00	0.00	0.00	0.00	1,628.00
						FISICO	0.00	0.00	1.00	0.00	1.00	0.00	0.00	1.00	0.00	1.00	0.00	0.00	4.00
					2020	COSTEO S/	0.00	0.00	412.00	0.00	412.00	0.00	0.00	412.00	0.00	412.00	0.00	0.00	1,648.00
AOI30000100130	VISTA DE CONTROL	010101 - CHACHAPOYAS	INFORME	Muy Alta	2021	FISICO	0.00	0.00	1.00	0.00	1.00	0.00	0.00	1.00	0.00	1.00	0.00	0.00	4.00
						COSTEO S/	0.00	0.00	412.00	0.00	412.00	0.00	0.00	412.00	0.00	412.00	0.00	0.00	1,648.00
						FISICO	0.00	0.00	1.00	0.00	1.00	0.00	0.00	1.00	0.00	1.00	0.00	0.00	4.00
					2022	COSTEO S/	0.00	0.00	412.00	0.00	412.00	0.00	0.00	412.00	0.00	412.00	0.00	0.00	1,648.00
						FISICO	0.00	1.00	0.00	0.00	0.00	0.00	0.00	1.00	0.00	0.00	0.00	0.00	2.00
					2020	COSTEO S/	0.00	791.00	0.00	0.00	0.00	0.00	0.00	791.00	0.00	0.00	0.00	0.00	1,582.00
AOI30000100131	ORIENTACIÓN DE OFICIO	010101 - CHACHAPOYAS	DOCUMENTO	Muy Alta	2021	FISICO	0.00	1.00	0.00	0.00	0.00	0.00	0.00	1.00	0.00	0.00	0.00	0.00	2.00
						COSTEO S/	0.00	791.00	0.00	0.00	0.00	0.00	0.00	791.00	0.00	0.00	0.00	0.00	1,582.00
						FISICO	0.00	1.00	0.00	0.00	0.00	0.00	0.00	1.00	0.00	0.00	0.00	0.00	2.00
					2022	COSTEO S/	0.00	791.00	0.00	0.00	0.00	0.00	0.00	791.00	0.00	0.00	0.00	0.00	1,582.00
						FISICO	1.50	5.00	5.00	3.50	4.50	3.50	3.50	4.50	3.50	3.50	4.50	3.50	46.00
					2020	COSTEO S/	5,698.72	5,698.72	5,698.72	5,698.72	5,698.72	5,698.72	5,698.72	5,698.72	5,698.72	5,698.72	5,698.74	5,698.74	68,384.68
AOI30000100132	SERVICIOS RELACIONADOS	010101 - CHACHAPOYAS	INFORME	Muy Alta		FISICO	1.50	5.00	5.00	3.50	4.50	3.50	3.50	4.50	3.50	3.50	4.50	3.50	46.00
					2021	COSTEO S/	5,698.72	5,698.72	5,698.72	5,698.72	5,698.72	5,698.72	5,698.72	5,698.72	5,698.72	5,698.72	5,698.74	5,698.74	68,384.68
					2022	FISICO	1.50	5.00	5.00	3.50	4.50	3.50	3.50	4.50	3.50	3.50	4.50	3.50	46.00
						COSTEO	5,698.72	5,698.72	5,698.72	5,698.72	5,698.72	5,698.72	5,698.72	5,698.72	5,698.72	5,698.72	5,698.74	5,698.74	68,384.68

						S/													
AOI30000100133 AUDITORIA DE CUMPLIMIENTO	010101 - CHACHAPOYAS	INFORME	Muy Alta	2020	FISICO	0.00	0.00	0.00	0.30	0.30	0.40	0.00	0.30	0.30	0.40	0.00	0.00	2.00
					COSTEO S/	0.00	0.00	0.00	1,033.33	1,033.33	1,033.33	0.00	1,033.33	1,033.34	1,033.34	0.00	0.00	6,200.00
				2021	FISICO	0.00	0.00	0.00	0.30	0.30	0.40	0.00	0.30	0.30	0.40	0.00	0.00	2.00
					COSTEO S/	0.00	0.00	0.00	1,033.33	1,033.33	1,033.33	0.00	1,033.33	1,033.34	1,033.34	0.00	0.00	6,200.00
				2022	FISICO	0.00	0.00	0.00	0.30	0.30	0.40	0.00	0.30	0.30	0.40	0.00	0.00	2.00
					COSTEO S/	0.00	0.00	0.00	1,033.33	1,033.33	1,033.33	0.00	1,033.33	1,033.34	1,033.34	0.00	0.00	6,200.00
AOI30000100134 PAGO PLANILLA	010101 - CHACHAPOYAS	PLANILLA	Muy Alta	2020	FISICO	1.00	1.00	1.00	1.00	1.00	1.00	1.00	1.00	1.00	1.00	1.00	1.00	12.00
					COSTEO S/	0.00	0.00	0.00	0.00	0.00	0.00	0.00	0.00	0.00	0.00	0.00	0.00	0.00
				2021	FISICO	1.00	1.00	1.00	1.00	1.00	1.00	1.00	1.00	1.00	1.00	1.00	1.00	12.00
					COSTEO S/	0.00	0.00	0.00	0.00	0.00	0.00	0.00	0.00	0.00	0.00	0.00	0.00	0.00
				2022	FISICO	1.00	1.00	1.00	1.00	1.00	1.00	1.00	1.00	1.00	1.00	1.00	1.00	12.00
					COSTEO S/	0.00	0.00	0.00	0.00	0.00	0.00	0.00	0.00	0.00	0.00	0.00	0.00	0.00

CENTRO DE COSTO: 04.01 - GERENCIA MUNICIPAL

OEI.07 - FORTALECER LA GESTIÓN INSTITUCIONAL

AEI.07.03 - SISTEMA DE GESTIÓN INSTITUCIONAL CON ENFOQUE DE PROCESOS IMPLEMENTADO EN LA MUNICIPALIDAD

CODIGO	ACTIVIDAD OPERATIVA	UBIGEO	U.M.	PRIORIDAD	PERIODO MULTIANUAL	META	PROGRAMACION MENSUAL 01	02	03	04	05	06	07	08	09	10	11	12	TOTAL ANUAL
AOI30000100376	REUNIÓN DE COORDINACIÓN O TRABAJO CON GERENCIAS	010101 - CHACHAPOYAS	SESION	Muy Alta	2020	FISICO	12.00	12.00	12.00	12.00	12.00	12.00	12.00	12.00	12.00	12.00	12.00	12.00	144.00
						COSTEO S/	1,881.57	1,881.57	1,881.57	1,881.57	1,881.57	1,881.57	1,881.57	1,881.58	1,881.58	1,881.58	1,881.58	1,881.58	22,578.89
					2021	FISICO	12.00	12.00	12.00	12.00	12.00	12.00	12.00	12.00	12.00	12.00	12.00	12.00	144.00
						COSTEO S/	1,881.57	1,881.57	1,881.57	1,881.57	1,881.57	1,881.57	1,881.57	1,881.58	1,881.58	1,881.58	1,881.58	1,881.58	22,578.89
					2022	FISICO	12.00	12.00	12.00	12.00	12.00	12.00	12.00	12.00	12.00	12.00	12.00	12.00	144.00
						COSTEO S/	1,881.57	1,881.57	1,881.57	1,881.57	1,881.57	1,881.57	1,881.57	1,881.58	1,881.58	1,881.58	1,881.58	1,881.58	22,578.89
AOI30000100377	ORGANIZACIÓN DE ACTOS ADMINISTRATIVOS Y VISACIÓN DE RESOLUCIONES	010101 - CHACHAPOYAS	DOCUMENTO	Muy Alta	2020	FISICO	57.00	57.00	57.00	57.00	60.00	57.00	57.00	60.00	57.00	57.00	57.00	67.00	700.00
						COSTEO S/	1,676.94	1,676.94	1,676.94	1,676.94	1,765.20	1,676.94	1,676.94	1,765.20	1,676.94	1,676.94	1,676.94	1,971.14	20,594.00
					2021	FISICO	57.00	57.00	57.00	57.00	60.00	57.00	57.00	60.00	57.00	57.00	57.00	67.00	700.00
						COSTEO S/	1,676.94	1,676.94	1,676.94	1,676.94	1,765.20	1,676.94	1,676.94	1,765.20	1,676.94	1,676.94	1,676.94	1,971.14	20,594.00
					2022	FISICO	57.00	57.00	57.00	57.00	60.00	57.00	57.00	60.00	57.00	57.00	57.00	67.00	700.00
						COSTEO S/	1,676.94	1,676.94	1,676.94	1,676.94	1,765.20	1,676.94	1,676.94	1,765.20	1,676.94	1,676.94	1,676.94	1,971.14	20,594.00
AOI30000100378	RESOLUCIONES DE GERENCIA MUNICIPAL	010101 - CHACHAPOYAS	RESOLUCION	Muy Alta	2020	FISICO	16.00	16.00	16.00	16.00	19.00	16.00	16.00	18.00	16.00	16.00	16.00	19.00	200.00
						COSTEO S/	402.71	402.71	402.71	402.71	478.23	402.71	402.71	453.05	402.71	402.71	402.71	478.23	5,033.90
					2021	FISICO	16.00	16.00	16.00	16.00	19.00	16.00	16.00	18.00	16.00	16.00	16.00	19.00	200.00
						COSTEO S/	402.71	402.71	402.71	402.71	478.23	402.71	402.71	453.05	402.71	402.71	402.71	478.23	5,033.90
					2022	FISICO	16.00	16.00	16.00	16.00	19.00	16.00	16.00	18.00	16.00	16.00	16.00	19.00	200.00
						COSTEO S/	402.71	402.71	402.71	402.71	478.23	402.71	402.71	453.05	402.71	402.71	402.71	478.23	5,033.90
AOI30000100379	REUNIÓN DE COORDINACIÓN CON SEGURIDAD CIUDADANA	010101 - CHACHAPOYAS	SESION	Muy Alta	2020	FISICO	1.00	1.00	1.00	1.00	1.00	1.00	1.00	1.00	1.00	1.00	1.00	1.00	12.00
						COSTEO S/	946.05	946.05	946.05	946.05	946.05	946.05	946.05	946.05	946.05	946.05	946.05	946.05	11,352.60
					2021	FISICO	1.00	1.00	1.00	1.00	1.00	1.00	1.00	1.00	1.00	1.00	1.00	1.00	12.00

						COSTEO S/	946.05	946.05	946.05	946.05	946.05	946.05	946.05	946.05	946.05	946.05	946.05	946.05	11,352.60
					2022	FISICO	1.00	1.00	1.00	1.00	1.00	1.00	1.00	1.00	1.00	1.00	1.00	1.00	12.00
						COSTEO S/	946.05	946.05	946.05	946.05	946.05	946.05	946.05	946.05	946.05	946.05	946.05	946.05	11,352.60
AOI30000100380 SUPERVISIÓN DE OBRAS	010101 - CHACHAPOYAS	SUPERVISION	Muy Alta		2020	FISICO	6.00	6.00	6.00	6.00	6.00	6.00	6.00	6.00	6.00	6.00	6.00	6.00	72.00
						COSTEO S/	847.97	847.98	847.98	847.98	847.98	847.98	847.98	847.98	847.98	847.98	847.98	847.98	10,175.75
					2021	FISICO	6.00	6.00	6.00	6.00	6.00	6.00	6.00	6.00	6.00	6.00	6.00	6.00	72.00
						COSTEO S/	847.97	847.98	847.98	847.98	847.98	847.98	847.98	847.98	847.98	847.98	847.98	847.98	10,175.75
					2022	FISICO	6.00	6.00	6.00	6.00	6.00	6.00	6.00	6.00	6.00	6.00	6.00	6.00	72.00
						COSTEO S/	847.97	847.98	847.98	847.98	847.98	847.98	847.98	847.98	847.98	847.98	847.98	847.98	10,175.75
AOI30000100381 SUPERVISIÓN DE PROGRAMAS SOCIALES	010101 - CHACHAPOYAS	SUPERVISION	Muy Alta		2020	FISICO	1.00	1.00	1.00	1.00	1.00	1.00	1.00	1.00	1.00	1.00	1.00	1.00	12.00
						COSTEO S/	5,114.15	5,114.15	5,114.15	5,114.15	5,114.15	5,114.15	5,114.16	5,114.16	5,114.16	5,114.16	5,114.16	5,114.16	61,369.86
					2021	FISICO	1.00	1.00	1.00	1.00	1.00	1.00	1.00	1.00	1.00	1.00	1.00	1.00	12.00
						COSTEO S/	5,114.15	5,114.15	5,114.15	5,114.15	5,114.15	5,114.15	5,114.16	5,114.16	5,114.16	5,114.16	5,114.16	5,114.16	61,369.86
					2022	FISICO	1.00	1.00	1.00	1.00	1.00	1.00	1.00	1.00	1.00	1.00	1.00	1.00	12.00
						COSTEO S/	5,114.15	5,114.15	5,114.15	5,114.15	5,114.15	5,114.15	5,114.16	5,114.16	5,114.16	5,114.16	5,114.16	5,114.16	61,369.86

CENTRO DE COSTO: 05.01 - OFICINA DE ASESORÍA JURÍDICA

OEI.07 - FORTALECER LA GESTIÓN INSTITUCIONAL

AEI.07.08 - ASESORAMIENTO OPORTUNO EN BENEFICIO DE LA MUNICIPALIDAD

CODIGO	ACTIVIDAD OPERATIVA	UBIGEO	U.M.	PRIORIDAD	PERIODO MULTIANUAL	META	PROGRAMACION MENSUAL 01	02	03	04	05	06	07	08	09	10	11	12	TOTAL ANUAL
					2020	FISICO	32.00	32.00	32.00	32.00	32.00	30.00	20.00	20.00	20.00	20.00	20.00	20.00	310.00
						COSTEO S/	740.34	740.34	740.34	740.34	740.35	694.07	462.72	462.72	462.72	462.72	462.72	462.72	7,172.10
AOI30000100386	EMISIÓN DE INFORMES LEGALES	010101 - CHACHAPOYAS	DOCUMENTO	Muy Alta	2021	FISICO	32.00	32.00	32.00	32.00	32.00	30.00	20.00	20.00	20.00	20.00	20.00	20.00	310.00
						COSTEO S/	740.34	740.34	740.34	740.34	740.35	694.07	462.72	462.72	462.72	462.72	462.72	462.72	7,172.10
					2022	FISICO	32.00	32.00	32.00	32.00	32.00	30.00	20.00	20.00	20.00	20.00	20.00	20.00	310.00
						COSTEO S/	740.34	740.34	740.34	740.34	740.35	694.07	462.72	462.72	462.72	462.72	462.72	462.72	7,172.10
					2020	FISICO	65.00	65.00	65.00	65.00	65.00	65.00	65.00	65.00	65.00	65.00	65.00	65.00	780.00
						COSTEO S/	4,269.56	4,269.56	4,269.56	4,269.56	4,269.56	4,269.57	4,269.57	4,269.57	4,269.57	4,269.57	4,269.57	4,269.57	51,234.79
AOI30000100388	ELABORACIÓN Y/O REVISIÓN DE CONTRATOS, CONVENIOS Y ADENDAS	010101 - CHACHAPOYAS	DOCUMENTO	Muy Alta	2021	FISICO	65.00	65.00	65.00	65.00	65.00	65.00	65.00	65.00	65.00	65.00	65.00	65.00	780.00
						COSTEO S/	4,269.56	4,269.56	4,269.56	4,269.56	4,269.56	4,269.57	4,269.57	4,269.57	4,269.57	4,269.57	4,269.57	4,269.57	51,234.79
					2022	FISICO	65.00	65.00	65.00	65.00	65.00	65.00	65.00	65.00	65.00	65.00	65.00	65.00	780.00
						COSTEO S/	4,269.56	4,269.56	4,269.56	4,269.56	4,269.56	4,269.57	4,269.57	4,269.57	4,269.57	4,269.57	4,269.57	4,269.57	51,234.79
					2020	FISICO	47.00	47.00	46.00	40.00	40.00	40.00	40.00	40.00	40.00	40.00	40.00	40.00	500.00
						COSTEO S/	102.74	102.74	100.55	87.45	87.45	87.45	87.45	87.45	87.45	87.45	87.45	87.45	1,093.08
AOI30000100391	ELABORACIÓN Y/O REVISIÓN DE PROYECTOS DE RESOLUCIONES DE ALCALDÍA, GERENCIA MUNICIPAL Y DEMÁS GERENCIAS	010101 - CHACHAPOYAS	DOCUMENTO	Muy Alta	2021	FISICO	47.00	47.00	46.00	40.00	40.00	40.00	40.00	40.00	40.00	40.00	40.00	40.00	500.00
						COSTEO S/	102.74	102.74	100.55	87.45	87.45	87.45	87.45	87.45	87.45	87.45	87.45	87.45	1,093.08
					2022	FISICO	47.00	47.00	46.00	40.00	40.00	40.00	40.00	40.00	40.00	40.00	40.00	40.00	500.00
						COSTEO S/	102.74	102.74	100.55	87.45	87.45	87.45	87.45	87.45	87.45	87.45	87.45	87.45	1,093.08

AOI30000100392	APOYO A LOS DIVERSOS ÓRGANOS ESTRUCTURALES DE LA MUNICIPALIDAD EN LA REVISIÓN DE PROYECTOS DE ORDENANZAS, DICTÁMENES Y OTROS DOCUMENTOS DE GESTIÓN	010101 - CHACHAPOYAS	NORMA	Muy Alta	2020	FISICO	2.00	2.00	2.00	2.00	2.00	2.00	2.00	2.00	2.00	2.00	1.00	1.00	22.00
						COSTEO S/	37.79	37.79	37.79	37.79	37.79	37.79	37.79	37.80	37.80	37.80	18.90	18.90	415.73
					2021	FISICO	2.00	2.00	2.00	2.00	2.00	2.00	2.00	2.00	2.00	2.00	1.00	1.00	22.00
						COSTEO S/	37.79	37.79	37.79	37.79	37.79	37.79	37.79	37.80	37.80	37.80	18.90	18.90	415.73
					2022	FISICO	2.00	2.00	2.00	2.00	2.00	2.00	2.00	2.00	2.00	2.00	1.00	1.00	22.00
						COSTEO S/	37.79	37.79	37.79	37.79	37.79	37.79	37.79	37.80	37.80	37.80	18.90	18.90	415.73

CENTRO DE COSTO: 05.02.01 - GERENCIA DE PLANIFICACION, PRESUPUESTO Y MODERNIZACION DE LA GESTION INSTITUCIONAL

OEI.07 - FORTALECER LA GESTIÓN INSTITUCIONAL

AEI.07.03 - SISTEMA DE GESTIÓN INSTITUCIONAL CON ENFOQUE DE PROCESOS IMPLEMENTADO EN LA MUNICIPALIDAD

CODIGO	ACTIVIDAD OPERATIVA	UBIGEO	U.M.	PRIORIDAD	PERIODO MULTIANUAL	META	PROGRAMACION MENSUAL 01	02	03	04	05	06	07	08	09	10	11	12	TOTAL ANUAL
AOI30000100306	DIRIGIR Y SUPERVISAR LAS ACTIVIDADES ORIENTADAS AL CUMPLIMIENTO DEL PROCESO DE PLANIFICACIÓN PARA EL CUMPLIMIENTO DE LOS OBJETIVOS Y METAS INSTITUCIONALES	010101 - CHACHAPOYAS	ACCION	Muy Alta	2020	FISICO	0.00	0.00	1.00	0.00	0.00	1.00	0.00	0.00	1.00	0.00	0.00	1.00	4.00
						COSTEO S/	0.00	0.00	174.44	0.00	0.00	174.44	0.00	0.00	174.44	0.00	0.00	174.44	697.76
					2021	FISICO	0.00	0.00	1.00	0.00	0.00	1.00	0.00	0.00	1.00	0.00	0.00	1.00	4.00
						COSTEO S/	0.00	0.00	174.44	0.00	0.00	174.44	0.00	0.00	174.44	0.00	0.00	174.44	697.76
					2022	FISICO	0.00	0.00	1.00	0.00	0.00	1.00	0.00	0.00	1.00	0.00	0.00	1.00	4.00
						COSTEO S/	0.00	0.00	174.44	0.00	0.00	174.44	0.00	0.00	174.44	0.00	0.00	174.44	697.76
AOI30000100307	ORGANIZAR, CONDUCIR Y SUPERVISAR EL PROCESO PRESUPUESTARIO INSTITUCIONAL Y EL PARTICIPATIVO EN COORDINACIÓN CON EL CONCEJO DE COORDINACIÓN LOCAL PROVINCIAL	010101 - CHACHAPOYAS	ACCION	Muy Alta	2020	FISICO	0.00	1.00	0.00	0.00	0.00	1.00	0.00	1.00	0.00	0.00	1.00	0.00	4.00
						COSTEO S/	0.00	739.65	0.00	0.00	0.00	739.66	0.00	739.66	0.00	0.00	739.66	0.00	2,958.63
					2021	FISICO	0.00	1.00	0.00	0.00	0.00	1.00	0.00	1.00	0.00	0.00	1.00	0.00	4.00
						COSTEO S/	0.00	739.65	0.00	0.00	0.00	739.66	0.00	739.66	0.00	0.00	739.66	0.00	2,958.63
					2022	FISICO	0.00	1.00	0.00	0.00	0.00	1.00	0.00	1.00	0.00	0.00	1.00	0.00	4.00
						COSTEO S/	0.00	739.65	0.00	0.00	0.00	739.66	0.00	739.66	0.00	0.00	739.66	0.00	2,958.63
AOI30000100309	DIRIGIR Y SUPERVISAR LAS ACTIVIDADES DE LA OFICINA DE PROGRAMACIÓN E INVERSIONES MULTIANUAL(OPMI) CONFORME A LAS REGULACIONES Y NORMAS DEL MINISTERIO DE ECONOMÍA Y FINANZAS	010101 - CHACHAPOYAS	ACCION	Muy Alta	2020	FISICO	0.00	0.00	3.00	1.00	0.00	0.00	0.00	0.00	0.00	0.00	0.00	0.00	4.00
						COSTEO S/	0.00	0.00	25.12	8.38	0.00	0.00	0.00	0.00	0.00	0.00	0.00	0.00	33.50
					2021	FISICO	0.00	0.00	3.00	1.00	0.00	0.00	0.00	0.00	0.00	0.00	0.00	0.00	4.00
						COSTEO S/	0.00	0.00	25.12	8.38	0.00	0.00	0.00	0.00	0.00	0.00	0.00	0.00	33.50
					2022	FISICO	0.00	0.00	3.00	1.00	0.00	0.00	0.00	0.00	0.00	0.00	0.00	0.00	4.00
						COSTEO S/	0.00	0.00	25.12	8.38	0.00	0.00	0.00	0.00	0.00	0.00	0.00	0.00	33.50
AOI30000100311	SUPERVISAR EL CUMPLIMIENTO DE METAS DE LOS INGRESOS PROPUESTOS Y PROPONER MEDIDAS CORRECTIVAS SI FUESE NECESARIO, EN COORDINACIÓN CON LA GERENCIA DE ADMINISTRACIÓN Y FINANZAS	010101 - CHACHAPOYAS	INFORME	Muy Alta	2020	FISICO	1.00	1.00	1.00	1.00	1.00	1.00	1.00	1.00	1.00	1.00	1.00	1.00	12.00
						COSTEO S/	4,273.88	4,273.88	4,273.88	4,273.88	4,273.89	4,273.89	4,273.89	4,273.89	4,273.89	4,273.89	4,273.89	4,273.89	51,286.64
					2021	FISICO	1.00	1.00	1.00	1.00	1.00	1.00	1.00	1.00	1.00	1.00	1.00	1.00	12.00
						COSTEO S/	4,273.88	4,273.88	4,273.88	4,273.88	4,273.89	4,273.89	4,273.89	4,273.89	4,273.89	4,273.89	4,273.89	4,273.89	51,286.64
					2022	FISICO	1.00	1.00	1.00	1.00	1.00	1.00	1.00	1.00	1.00	1.00	1.00	1.00	12.00
						COSTEO S/	4,273.88	4,273.88	4,273.88	4,273.88	4,273.89	4,273.89	4,273.89	4,273.89	4,273.89	4,273.89	4,273.89	4,273.89	51,286.64
AOI30000100313	ASESORAR A LA ALTA GERENCIA Y DEMÁS DEPENDENCIAS EN MATERIA DE PLANEAMIENTO Y DISEÑO DE LAS POLÍTICAS INSTITUCIONALES	010101 - CHACHAPOYAS	INFORME	Muy Alta	2020	FISICO	0.00	1.00	1.00	0.00	1.00	1.00	0.00	1.00	1.00	1.00	1.00	0.00	8.00
						COSTEO S/	0.00	63.25	63.25	0.00	63.25	63.25	0.00	63.25	63.25	63.25	63.25	0.00	506.00
					2021	FISICO	0.00	1.00	1.00	0.00	1.00	1.00	0.00	1.00	1.00	1.00	1.00	0.00	8.00
						COSTEO S/	0.00	63.25	63.25	0.00	63.25	63.25	0.00	63.25	63.25	63.25	63.25	0.00	506.00
					2022	FISICO	0.00	1.00	1.00	0.00	1.00	1.00	0.00	1.00	1.00	1.00	1.00	0.00	8.00

						COSTEO S/	0.00	63.25	63.25	0.00	63.25	63.25	0.00	63.25	63.25	63.25	63.25	0.00	506.00
AOI30000100314	DIRIGIR Y SUPERVISAR AL CUMPLIMIENTO DE MODERNIZACIÓN QUE PERMITAN CONSOLIDAR LA GESTIÓN INSTITUCIONAL DE CONFORMIDAD CON LA NORMATIVIDAD VIGENTE.	010101 - CHACHAPOYAS	ACCION	Muy Alta	2020	FISICO	0.00	0.00	0.00	0.00	0.00	1.00	0.00	0.00	0.00	0.00	0.00	1.00	2.00
						COSTEO S/	0.00	0.00	0.00	0.00	0.00	222.00	0.00	0.00	0.00	0.00	0.00	222.00	444.00
					2021	FISICO	0.00	0.00	0.00	0.00	0.00	1.00	0.00	0.00	0.00	0.00	0.00	1.00	2.00
						COSTEO S/	0.00	0.00	0.00	0.00	0.00	222.00	0.00	0.00	0.00	0.00	0.00	222.00	444.00
					2022	FISICO	0.00	0.00	0.00	0.00	0.00	1.00	0.00	0.00	0.00	0.00	0.00	1.00	2.00
						COSTEO S/	0.00	0.00	0.00	0.00	0.00	222.00	0.00	0.00	0.00	0.00	0.00	222.00	444.00

CENTRO DE COSTO: 05.02.02 - SUB GERENCIA DE PLANIFICACIÓN

OEI.07 - FORTALECER LA GESTIÓN INSTITUCIONAL

AEI.07.05 - INSTRUMENTOS DE GESTIÓN ACTUALIZADOS EN BENEFICIO DE LA ADMINISTRACIÓN PROVINCIAL

CODIGO	ACTIVIDAD OPERATIVA	UBIGEO	U.M.	PRIORIDAD	PERIODO MULTIANUAL	META	PROGRAMACION MENSUAL 01	02	03	04	05	06	07	08	09	10	11	12	TOTAL ANUAL
AOI30000100337	ELABORACIÓN DE LA DIRECTIVA DE FORMULACIÓN, APLICACIÓN SEGUIMIENTO Y EVALUACIÓN DEL PLAN OPERATIVO INSTITUCIONAL (POI)	010101 - CHACHAPOYAS	DOCUMENTO	Muy Alta	2020	FISICO	0.00	0.00	0.00	0.00	0.00	0.00	0.00	0.00	0.00	0.00	0.00	1.00	1.00
						COSTEO S/	0.00	0.00	0.00	0.00	0.00	0.00	0.00	0.00	0.00	0.00	0.00	143.69	143.69
					2021	FISICO	0.00	0.00	0.00	0.00	0.00	0.00	0.00	0.00	0.00	0.00	0.00	1.00	1.00
						COSTEO S/	0.00	0.00	0.00	0.00	0.00	0.00	0.00	0.00	0.00	0.00	0.00	143.69	143.69
					2022	FISICO	0.00	0.00	0.00	0.00	0.00	0.00	0.00	0.00	0.00	0.00	0.00	1.00	1.00
						COSTEO S/	0.00	0.00	0.00	0.00	0.00	0.00	0.00	0.00	0.00	0.00	0.00	143.69	143.69
AOI30000100338	ELABORACIÓN DEL PLAN OPERATIVO INSTITUCIONAL (POI)	010101 - CHACHAPOYAS	DOCUMENTO	Muy Alta	2020	FISICO	0.00	0.00	0.00	0.00	0.00	0.00	0.00	0.00	0.00	0.00	0.00	1.00	1.00
						COSTEO S/	0.00	0.00	0.00	0.00	0.00	0.00	0.00	0.00	0.00	0.00	0.00	346.96	346.96
					2021	FISICO	0.00	0.00	0.00	0.00	0.00	0.00	0.00	0.00	0.00	0.00	0.00	1.00	1.00
						COSTEO S/	0.00	0.00	0.00	0.00	0.00	0.00	0.00	0.00	0.00	0.00	0.00	346.96	346.96
					2022	FISICO	0.00	0.00	0.00	0.00	0.00	0.00	0.00	0.00	0.00	0.00	0.00	1.00	1.00
						COSTEO S/	0.00	0.00	0.00	0.00	0.00	0.00	0.00	0.00	0.00	0.00	0.00	346.96	346.96
AOI30000100340	ACTUALIZACIÓN DE MANERA TRIMESTRAL DEL PLAN OPERATIVO INSTITUCIONAL (POI), POR MODIFICACIONES PRESUPUESTARIAS RELEVANTES	010101 - CHACHAPOYAS	DOCUMENTO	Muy Alta	2020	FISICO	0.00	0.00	1.00	0.00	0.00	1.00	0.00	0.00	1.00	0.00	0.00	1.00	4.00
						COSTEO S/	0.00	0.00	9.40	0.00	0.00	9.40	0.00	0.00	9.41	0.00	0.00	9.41	37.62
					2021	FISICO	0.00	0.00	1.00	0.00	0.00	1.00	0.00	0.00	1.00	0.00	0.00	1.00	4.00
						COSTEO S/	0.00	0.00	9.40	0.00	0.00	9.40	0.00	0.00	9.41	0.00	0.00	9.41	37.62
					2022	FISICO	0.00	0.00	1.00	0.00	0.00	1.00	0.00	0.00	1.00	0.00	0.00	1.00	4.00
						COSTEO S/	0.00	0.00	9.40	0.00	0.00	9.40	0.00	0.00	9.41	0.00	0.00	9.41	37.62
AOI30000100343	SEGUIMIENTO Y EVALUACIÓN DEL PLAN OPERATIVO INSTITUCIONAL DE LA MUNICIPALIDAD PROVINCIAL DE CHACHAPOYAS CON USO DEL VELOCÍMETRO	010101 - CHACHAPOYAS	INFORME	Muy Alta	2020	FISICO	1.00	1.00	1.00	1.00	1.00	1.00	1.00	1.00	1.00	1.00	1.00	1.00	12.00
						COSTEO S/	4,209.36	4,209.36	4,209.36	4,209.36	4,209.36	4,209.37	4,209.37	4,209.37	4,209.37	4,209.37	4,209.37	4,209.37	50,512.39
					2021	FISICO	1.00	1.00	1.00	1.00	1.00	1.00	1.00	1.00	1.00	1.00	1.00	1.00	12.00
						COSTEO S/	4,209.36	4,209.36	4,209.36	4,209.36	4,209.36	4,209.37	4,209.37	4,209.37	4,209.37	4,209.37	4,209.37	4,209.37	50,512.39
					2022	FISICO	1.00	1.00	1.00	1.00	1.00	1.00	1.00	1.00	1.00	1.00	1.00	1.00	12.00
						COSTEO S/	4,209.36	4,209.36	4,209.36	4,209.36	4,209.36	4,209.37	4,209.37	4,209.37	4,209.37	4,209.37	4,209.37	4,209.37	50,512.39
AOI30000100346	EVALUACIÓN DEL PLAN ESTRATÉGICO INSTITUCIONAL (PEI)	010101 - CHACHAPOYAS	INFORME	Muy Alta	2020	FISICO	0.00	0.00	0.00	0.00	0.00	0.00	0.00	0.00	0.00	0.00	0.00	1.00	1.00
						COSTEO S/	0.00	0.00	0.00	0.00	0.00	0.00	0.00	0.00	0.00	0.00	0.00	286.00	286.00
					2021	FISICO	0.00	0.00	0.00	0.00	0.00	0.00	0.00	0.00	0.00	0.00	0.00	1.00	1.00

						COSTEO S/	0.00	0.00	0.00	0.00	0.00	0.00	0.00	0.00	0.00	0.00	0.00	286.00	286.00
						FISICO	0.00	0.00	0.00	0.00	0.00	0.00	0.00	0.00	0.00	0.00	0.00	1.00	1.00
					2022	COSTEO S/	0.00	0.00	0.00	0.00	0.00	0.00	0.00	0.00	0.00	0.00	0.00	286.00	286.00
						FISICO	0.00	0.00	0.00	0.00	0.00	1.00	0.00	0.00	0.00	0.00	0.00	0.00	1.00
					2020	COSTEO S/	0.00	0.00	0.00	0.00	0.00	96.88	0.00	0.00	0.00	0.00	0.00	0.00	96.88
AOI30000100347	SEGUIMIENTO DE MANCOMUNIDADES	010101 - CHACHAPOYAS	INFORME	Muy Alta	2021	FISICO	0.00	0.00	0.00	0.00	0.00	1.00	0.00	0.00	0.00	0.00	0.00	0.00	1.00
						COSTEO S/	0.00	0.00	0.00	0.00	0.00	96.88	0.00	0.00	0.00	0.00	0.00	0.00	96.88
						FISICO	0.00	0.00	0.00	0.00	0.00	1.00	0.00	0.00	0.00	0.00	0.00	0.00	1.00
					2022	COSTEO S/	0.00	0.00	0.00	0.00	0.00	96.88	0.00	0.00	0.00	0.00	0.00	0.00	96.88
						FISICO	0.00	0.00	0.00	1.00	0.00	0.00	0.00	0.00	0.00	0.00	0.00	0.00	1.00
					2020	COSTEO S/	0.00	0.00	0.00	270.26	0.00	0.00	0.00	0.00	0.00	0.00	0.00	0.00	270.26
AOI30000100348	EVALUACIÓN DEL PLAN DE DESARROLLO CONCERTADO PROVINCIAL	010101 - CHACHAPOYAS	INFORME	Muy Alta	2021	FISICO	0.00	0.00	0.00	1.00	0.00	0.00	0.00	0.00	0.00	0.00	0.00	0.00	1.00
						COSTEO S/	0.00	0.00	0.00	270.26	0.00	0.00	0.00	0.00	0.00	0.00	0.00	0.00	270.26
						FISICO	0.00	0.00	0.00	1.00	0.00	0.00	0.00	0.00	0.00	0.00	0.00	0.00	1.00
					2022	COSTEO S/	0.00	0.00	0.00	270.26	0.00	0.00	0.00	0.00	0.00	0.00	0.00	0.00	270.26

CENTRO DE COSTO: 05.02.03 - SUB GERENCIA DE PRESUPUESTO

OEI.07 - FORTALECER LA GESTIÓN INSTITUCIONAL

AEI.07.05 - INSTRUMENTOS DE GESTIÓN ACTUALIZADOS EN BENEFICIO DE LA ADMINISTRACIÓN PROVINCIAL

CODIGO	ACTIVIDAD OPERATIVA	UBIGEO	U.M.	PRIORIDAD	PERIODO MULTIANUAL	META	PROGRAMACION MENSUAL 01	02	03	04	05	06	07	08	09	10	11	12	TOTAL ANUAL
						FISICO	0.00	0.00	1.00	0.00	0.00	0.00	1.00	0.00	0.00	0.00	0.00	0.00	2.00
					2020	COSTEO S/	0.00	0.00	1,984.36	0.00	0.00	0.00	1,984.37	0.00	0.00	0.00	0.00	0.00	3,968.73
AOI30000100317	EFECTUAR LA CONCILIACIÓN DEL MARCO LEGAL Y EJECUCIÓN PRESUPUESTAL	010101 - CHACHAPOYAS	DOCUMENTO	Muy Alta	2021	FISICO	0.00	0.00	1.00	0.00	0.00	0.00	1.00	0.00	0.00	0.00	0.00	0.00	2.00
						COSTEO S/	0.00	0.00	1,984.36	0.00	0.00	0.00	1,984.37	0.00	0.00	0.00	0.00	0.00	3,968.73
						FISICO	0.00	0.00	1.00	0.00	0.00	0.00	1.00	0.00	0.00	0.00	0.00	0.00	2.00
					2022	COSTEO S/	0.00	0.00	1,984.36	0.00	0.00	0.00	1,984.37	0.00	0.00	0.00	0.00	0.00	3,968.73
						FISICO	0.00	0.00	0.00	1.00	0.00	0.00	0.00	1.00	0.00	0.00	0.00	0.00	2.00
					2020	COSTEO S/	0.00	0.00	0.00	2,185.06	0.00	0.00	0.00	2,185.07	0.00	0.00	0.00	0.00	4,370.13
AOI30000100318	ELABORAR LA EVALUACIÓN PRESUPUESTAL	010101 - CHACHAPOYAS	DOCUMENTO	Muy Alta	2021	FISICO	0.00	0.00	0.00	1.00	0.00	0.00	0.00	1.00	0.00	0.00	0.00	0.00	2.00
						COSTEO S/	0.00	0.00	0.00	2,185.06	0.00	0.00	0.00	2,185.07	0.00	0.00	0.00	0.00	4,370.13
						FISICO	0.00	0.00	0.00	1.00	0.00	0.00	0.00	1.00	0.00	0.00	0.00	0.00	2.00
					2022	COSTEO S/	0.00	0.00	0.00	2,185.06	0.00	0.00	0.00	2,185.07	0.00	0.00	0.00	0.00	4,370.13
						FISICO	0.00	0.00	1.00	0.00	0.00	1.00	0.00	0.00	0.00	0.00	0.00	0.00	2.00
					2020	COSTEO S/	0.00	0.00	138.14	0.00	0.00	138.15	0.00	0.00	0.00	0.00	0.00	0.00	276.29
AOI30000100319	PROGRAMAR Y FORMULAR EL PRESUPUESTO ANUAL Y MULTIANUAL	010101 - CHACHAPOYAS	DOCUMENTO	Muy Alta	2021	FISICO	0.00	0.00	1.00	0.00	0.00	1.00	0.00	0.00	0.00	0.00	0.00	0.00	2.00
						COSTEO S/	0.00	0.00	138.14	0.00	0.00	138.15	0.00	0.00	0.00	0.00	0.00	0.00	276.29
						FISICO	0.00	0.00	1.00	0.00	0.00	1.00	0.00	0.00	0.00	0.00	0.00	0.00	2.00
					2022	COSTEO S/	0.00	0.00	138.14	0.00	0.00	138.15	0.00	0.00	0.00	0.00	0.00	0.00	276.29

CODIGO	ACTIVIDAD OPERATIVA	UBIGEO	U.M.	PRIORIDAD	PERIODO MULTIANUAL	META	01	02	03	04	05	06	07	08	09	10	11	12	TOTAL ANUAL
AOI30000100320	INCORPORAR CRÉDITOS SUPLEMENTARIOS Y FORMALIZAR MODIFICACIONES PRESUPUESTARIAS	010101 - CHACHAPOYAS	RESOLUCIÓN	Muy Alta	2020	FISICO	1.00	1.00	1.00	2.00	2.00	1.00	1.00	1.00	1.00	2.00	2.00	1.00	16.00
						COSTEO S/	21.00	21.00	21.01	42.01	42.01	21.01	21.01	21.01	21.01	42.01	42.01	21.01	336.10
					2021	FISICO	1.00	1.00	1.00	2.00	2.00	1.00	1.00	1.00	1.00	2.00	2.00	1.00	16.00
						COSTEO S/	21.00	21.00	21.01	42.01	42.01	21.01	21.01	21.01	21.01	42.01	42.01	21.01	336.10
					2022	FISICO	1.00	1.00	1.00	2.00	2.00	1.00	1.00	1.00	1.00	2.00	2.00	1.00	16.00
						COSTEO S/	21.00	21.00	21.01	42.01	42.01	21.01	21.01	21.01	21.01	42.01	42.01	21.01	336.10
AOI30000100321	CONTROLAR LA EJECUCIÓN DEL GASTO	010101 - CHACHAPOYAS	INFORME	Muy Alta	2020	FISICO	50.00	50.00	50.00	50.00	50.00	50.00	50.00	50.00	50.00	50.00	50.00	50.00	600.00
						COSTEO S/	2,535.29	2,535.29	2,535.29	2,535.29	2,535.29	2,535.29	2,535.29	2,535.29	2,535.29	2,535.29	2,535.29	2,535.29	30,423.48
					2021	FISICO	50.00	50.00	50.00	50.00	50.00	50.00	50.00	50.00	50.00	50.00	50.00	50.00	600.00
						COSTEO S/	2,535.29	2,535.29	2,535.29	2,535.29	2,535.29	2,535.29	2,535.29	2,535.29	2,535.29	2,535.29	2,535.29	2,535.29	30,423.48
					2022	FISICO	50.00	50.00	50.00	50.00	50.00	50.00	50.00	50.00	50.00	50.00	50.00	50.00	600.00
						COSTEO S/	2,535.29	2,535.29	2,535.29	2,535.29	2,535.29	2,535.29	2,535.29	2,535.29	2,535.29	2,535.29	2,535.29	2,535.29	30,423.48
AOI30000100322	ANALIZAR Y MONITOREAR LA EJECUCIÓN PRESUPUESTAL	010101 - CHACHAPOYAS	INFORME	Muy Alta	2020	FISICO	1.00	1.00	1.00	1.00	1.00	1.00	1.00	1.00	1.00	1.00	1.00	1.00	12.00
						COSTEO S/	32.88	32.88	32.88	32.88	32.88	32.88	32.88	32.88	32.88	32.88	32.89	32.89	394.58
					2021	FISICO	1.00	1.00	1.00	1.00	1.00	1.00	1.00	1.00	1.00	1.00	1.00	1.00	12.00
						COSTEO S/	32.88	32.88	32.88	32.88	32.88	32.88	32.88	32.88	32.88	32.88	32.89	32.89	394.58
					2022	FISICO	1.00	1.00	1.00	1.00	1.00	1.00	1.00	1.00	1.00	1.00	1.00	1.00	12.00
						COSTEO S/	32.88	32.88	32.88	32.88	32.88	32.88	32.88	32.88	32.88	32.88	32.89	32.89	394.58
AOI30000100323	CONDUCIR LA RENDICIÓN DE CUENTAS	010101 - CHACHAPOYAS	INFORME	Muy Alta	2020	FISICO	0.00	0.00	0.00	0.00	0.00	1.00	0.00	0.00	0.00	0.00	0.00	0.00	1.00
						COSTEO S/	0.00	0.00	0.00	0.00	0.00	821.84	0.00	0.00	0.00	0.00	0.00	0.00	821.84
					2021	FISICO	0.00	0.00	0.00	0.00	0.00	1.00	0.00	0.00	0.00	0.00	0.00	0.00	1.00
						COSTEO S/	0.00	0.00	0.00	0.00	0.00	821.84	0.00	0.00	0.00	0.00	0.00	0.00	821.84
					2022	FISICO	0.00	0.00	0.00	0.00	0.00	1.00	0.00	0.00	0.00	0.00	0.00	0.00	1.00
						COSTEO S/	0.00	0.00	0.00	0.00	0.00	821.84	0.00	0.00	0.00	0.00	0.00	0.00	821.84
AOI30000100324	CONDUCIR EL PROCESO DEL PRESUPUESTO PARTICIPATIVO	010101 - CHACHAPOYAS	DOCUMENTO	Muy Alta	2020	FISICO	0.00	0.00	0.00	0.00	0.00	1.00	0.00	0.00	0.00	0.00	0.00	0.00	1.00
						COSTEO S/	0.00	0.00	0.00	0.00	0.00	415.49	0.00	0.00	0.00	0.00	0.00	0.00	415.49
					2021	FISICO	0.00	0.00	0.00	0.00	0.00	1.00	0.00	0.00	0.00	0.00	0.00	0.00	1.00
						COSTEO S/	0.00	0.00	0.00	0.00	0.00	415.49	0.00	0.00	0.00	0.00	0.00	0.00	415.49
					2022	FISICO	0.00	0.00	0.00	0.00	0.00	1.00	0.00	0.00	0.00	0.00	0.00	0.00	1.00
						COSTEO S/	0.00	0.00	0.00	0.00	0.00	415.49	0.00	0.00	0.00	0.00	0.00	0.00	415.49

CENTRO DE COSTO: 05.02.04 - OFICINA DE PROGRAMACIÓN MULTIANUAL DE INVERSIONES

OEI.07 - FORTALECER LA GESTIÓN INSTITUCIONAL

AEI.07.05 - INSTRUMENTOS DE GESTIÓN ACTUALIZADOS EN BENEFICIO DE LA ADMINISTRACIÓN PROVINCIAL

CODIGO	ACTIVIDAD OPERATIVA	UBIGEO	U.M.	PRIORIDAD	PERIODO MULTIANUAL	META	01	02	03	04	05	06	07	08	09	10	11	12	TOTAL ANUAL
AOI30000100352	ELABORACIÓN Y REGISTRO DE LA PROGRAMACIÓN MULTIANUAL DE INVERSIONES (PMI) DE LA MUNICIPALIDAD PROVINCIAL DE CHACHAPOYAS	010101 - CHACHAPOYAS	INFORME	Muy Alta	2020	FISICO	0.00	0.00	1.00	0.00	0.00	0.00	0.00	0.00	0.00	0.00	0.00	0.00	1.00
						COSTEO S/	0.00	0.00	133.39	0.00	0.00	0.00	0.00	0.00	0.00	0.00	0.00	0.00	133.39
					2021	FISICO	0.00	0.00	1.00	0.00	0.00	0.00	0.00	0.00	0.00	0.00	0.00	0.00	1.00
						COSTEO S/	0.00	0.00	133.39	0.00	0.00	0.00	0.00	0.00	0.00	0.00	0.00	0.00	133.39
					2022	FISICO	0.00	0.00	1.00	0.00	0.00	0.00	0.00	0.00	0.00	0.00	0.00	0.00	1.00

						COSTEO S/	0.00	0.00	133.39	0.00	0.00	0.00	0.00	0.00	0.00	0.00	0.00	0.00	133.39
AOI30000100353	VERIFICACIÓN DE QUE LA INVERSIÓN A EJECUTARSE SE ENMARQUE EN LA PROGRAMACIÓN MULTIANUAL DE INVERSIONES (PMI) SECTORIAL	010101 - CHACHAPOYAS	INFORME	Muy Alta	2020	FISICO	0.00	0.00	1.00	0.00	0.00	0.00	0.00	0.00	0.00	0.00	0.00	0.00	1.00
						COSTEO S/	0.00	0.00	870.23	0.00	0.00	0.00	0.00	0.00	0.00	0.00	0.00	0.00	870.23
					2021	FISICO	0.00	0.00	1.00	0.00	0.00	0.00	0.00	0.00	0.00	0.00	0.00	0.00	1.00
						COSTEO S/	0.00	0.00	870.23	0.00	0.00	0.00	0.00	0.00	0.00	0.00	0.00	0.00	870.23
					2022	FISICO	0.00	0.00	1.00	0.00	0.00	0.00	0.00	0.00	0.00	0.00	0.00	0.00	1.00
						COSTEO S/	0.00	0.00	870.23	0.00	0.00	0.00	0.00	0.00	0.00	0.00	0.00	0.00	870.23
AOI30000100354	ELABORACIÓN Y ACTUALIZACIÓN DE LA CARTERA DE INVERSIONES	010101 - CHACHAPOYAS	INFORME	Muy Alta	2020	FISICO	0.00	0.00	0.00	1.00	0.00	0.00	0.00	0.00	0.00	1.00	0.00	0.00	2.00
						COSTEO S/	0.00	0.00	0.00	140.06	0.00	0.00	0.00	0.00	0.00	140.06	0.00	0.00	280.12
					2021	FISICO	0.00	0.00	0.00	1.00	0.00	0.00	0.00	0.00	0.00	1.00	0.00	0.00	2.00
						COSTEO S/	0.00	0.00	0.00	140.06	0.00	0.00	0.00	0.00	0.00	140.06	0.00	0.00	280.12
					2022	FISICO	0.00	0.00	0.00	1.00	0.00	0.00	0.00	0.00	0.00	1.00	0.00	0.00	2.00
						COSTEO S/	0.00	0.00	0.00	140.06	0.00	0.00	0.00	0.00	0.00	140.06	0.00	0.00	280.12
AOI30000100355	REGISTRO DE LOS ÓRGANOS DEL SECTOR QUE REALIZARAN LAS FUNCIONES DE UNIDAD FORMULADORA (UF) Y LA UNIDAD EJECUTORA DE INVERSIONES (UEI), ASÍ COMO A SUS RESPONSABLES	010101 - CHACHAPOYAS	INFORME	Muy Alta	2020	FISICO	0.00	0.00	1.00	0.00	0.00	0.00	0.00	0.00	1.00	0.00	0.00	0.00	2.00
						COSTEO S/	0.00	0.00	18.00	0.00	0.00	0.00	0.00	0.00	18.00	0.00	0.00	0.00	36.00
					2021	FISICO	0.00	0.00	1.00	0.00	0.00	0.00	0.00	0.00	1.00	0.00	0.00	0.00	2.00
						COSTEO S/	0.00	0.00	18.00	0.00	0.00	0.00	0.00	0.00	18.00	0.00	0.00	0.00	36.00
					2022	FISICO	0.00	0.00	1.00	0.00	0.00	0.00	0.00	0.00	1.00	0.00	0.00	0.00	2.00
						COSTEO S/	0.00	0.00	18.00	0.00	0.00	0.00	0.00	0.00	18.00	0.00	0.00	0.00	36.00
AOI30000100356	SEGUIMIENTO MENSUAL DE LAS METAS DE PRODUCTO E INDICADORES DE RESULTADO PREVISTO EN LA PROGRAMACIÓN MULTIANUAL DE INVERSIONES (PMI)	010101 - CHACHAPOYAS	FICHA TECNICA	Muy Alta	2020	FISICO	1.00	1.00	1.00	1.00	1.00	1.00	1.00	1.00	1.00	1.00	1.00	1.00	12.00
						COSTEO S/	3,001.68	3,001.68	3,001.69	3,001.69	3,001.69	3,001.69	3,001.69	3,001.69	3,001.69	3,001.69	3,001.69	3,001.69	36,020.26
					2021	FISICO	1.00	1.00	1.00	1.00	1.00	1.00	1.00	1.00	1.00	1.00	1.00	1.00	12.00
						COSTEO S/	3,001.68	3,001.68	3,001.69	3,001.69	3,001.69	3,001.69	3,001.69	3,001.69	3,001.69	3,001.69	3,001.69	3,001.69	36,020.26
					2022	FISICO	1.00	1.00	1.00	1.00	1.00	1.00	1.00	1.00	1.00	1.00	1.00	1.00	12.00
						COSTEO S/	3,001.68	3,001.68	3,001.69	3,001.69	3,001.69	3,001.69	3,001.69	3,001.69	3,001.69	3,001.69	3,001.69	3,001.69	36,020.26
AOI30000100358	MONITORIZACIÓN DEL AVANCE DE LA EJECUCIÓN DE LAS INVERSIONES, REALIZANDO REPORTES EN EL SISTEMA DE SEGUIMIENTO DE INVERSIONES.	010101 - CHACHAPOYAS	REPORTE	Muy Alta	2020	FISICO	0.00	0.00	1.00	0.00	0.00	0.00	0.00	0.00	0.00	0.00	0.00	1.00	2.00
						COSTEO S/	0.00	0.00	536.00	0.00	0.00	0.00	0.00	0.00	0.00	0.00	0.00	536.00	1,072.00
					2021	FISICO	0.00	0.00	1.00	0.00	0.00	0.00	0.00	0.00	0.00	0.00	0.00	1.00	2.00
						COSTEO S/	0.00	0.00	536.00	0.00	0.00	0.00	0.00	0.00	0.00	0.00	0.00	536.00	1,072.00
					2022	FISICO	0.00	0.00	1.00	0.00	0.00	0.00	0.00	0.00	0.00	0.00	0.00	1.00	2.00
						COSTEO S/	0.00	0.00	536.00	0.00	0.00	0.00	0.00	0.00	0.00	0.00	0.00	536.00	1,072.00
AOI30000100359	EVALUACIÓN EX POST DE LOS PROYECTOS DE INVERSIÓN	010101 - CHACHAPOYAS	FICHA TECNICA	Muy Alta	2020	FISICO	0.00	0.00	0.00	0.00	0.00	0.00	0.00	0.00	0.00	0.00	0.00	1.00	1.00
						COSTEO S/	0.00	0.00	0.00	0.00	0.00	0.00	0.00	0.00	0.00	0.00	0.00	294.00	294.00
					2021	FISICO	0.00	0.00	0.00	0.00	0.00	0.00	0.00	0.00	0.00	0.00	0.00	1.00	1.00
						COSTEO S/	0.00	0.00	0.00	0.00	0.00	0.00	0.00	0.00	0.00	0.00	0.00	294.00	294.00
					2022	FISICO	0.00	0.00	0.00	0.00	0.00	0.00	0.00	0.00	0.00	0.00	0.00	1.00	1.00
						COSTEO S/	0.00	0.00	0.00	0.00	0.00	0.00	0.00	0.00	0.00	0.00	0.00	294.00	294.00

MUNICIPALIDAD PROVINCIAL DE CHACHAPOYAS V°B° SUBGERENCIA DE PLANIFICACIÓN

MUNICIPALIDAD PROVINCIAL CHACHAPOYAS GERENCIA DE PLANEAMIENTO, PRESUPUESTO Y MODERNIZACIÓN DE LA GESTIÓN INSTITUCIONAL

AOI30000100361	COORDINACIÓN PARA LA CONFORMACIÓN DEL COMITÉ DE SEGUIMIENTO DE INVERSIONES	010101 - CHACHAPOYAS	SESION	Muy Alta	2020	FISICO	1.00	1.00	1.00	1.00	1.00	1.00	1.00	1.00	1.00	1.00	1.00	1.00	12.00
						COSTEO S/	24.50	24.50	24.50	24.50	24.50	24.50	24.50	24.50	24.50	24.50	24.50	24.50	294.00
					2021	FISICO	1.00	1.00	1.00	1.00	1.00	1.00	1.00	1.00	1.00	1.00	1.00	1.00	12.00
						COSTEO S/	24.50	24.50	24.50	24.50	24.50	24.50	24.50	24.50	24.50	24.50	24.50	24.50	294.00
					2022	FISICO	1.00	1.00	1.00	1.00	1.00	1.00	1.00	1.00	1.00	1.00	1.00	1.00	12.00
						COSTEO S/	24.50	24.50	24.50	24.50	24.50	24.50	24.50	24.50	24.50	24.50	24.50	24.50	294.00

CENTRO DE COSTO: 05.02.05 - SUB GERENCIA DE ESTADÍSTICA E INFORMÁTICA

OEI.07 - FORTALECER LA GESTIÓN INSTITUCIONAL

AEI.07.03 - SISTEMA DE GESTIÓN INSTITUCIONAL CON ENFOQUE DE PROCESOS IMPLEMENTADO EN LA MUNICIPALIDAD

CODIGO	ACTIVIDAD OPERATIVA	UBIGEO	U.M.	PRIORIDAD	PERIODO MULTIANUAL	META	PROGRAMACION MENSUAL 01	02	03	04	05	06	07	08	09	10	11	12	TOTAL ANUAL
AOI30000100327	GESTIONAR LA INFRAESTRUCTURA DE REDES Y LA DISPONIBILIDAD DE EQUIPOS INFORMÁTICOS EN LA ENTIDAD, QUE GARANTICE LA OPERATIVIDAD DE LOS SERVICIOS AL CIUDADANO.	010101 - CHACHAPOYAS	INFORME	Muy Alta	2020	FISICO	0.00	1.00	0.00	1.00	0.00	1.00	0.00	1.00	0.00	1.00	0.00	1.00	6.00
						COSTEO S/	0.00	12,324.66	0.00	12,324.66	0.00	12,324.67	0.00	12,324.67	0.00	12,324.67	0.00	12,324.67	73,948.00
					2021	FISICO	0.00	1.00	0.00	1.00	0.00	1.00	0.00	1.00	0.00	1.00	0.00	1.00	6.00
						COSTEO S/	0.00	12,324.66	0.00	12,324.66	0.00	12,324.67	0.00	12,324.67	0.00	12,324.67	0.00	12,324.67	73,948.00
					2022	FISICO	0.00	1.00	0.00	1.00	0.00	1.00	0.00	1.00	0.00	1.00	0.00	1.00	6.00
						COSTEO S/	0.00	12,324.66	0.00	12,324.66	0.00	12,324.67	0.00	12,324.67	0.00	12,324.67	0.00	12,324.67	73,948.00
AOI30000100329	IMPLEMENTAR MEJORAS DE SOLUCIONES DE SOFTWARE, INTEGRADOS A LA POLÍTICA DE GOBIERNO DIGITAL	010101 - CHACHAPOYAS	INFORME	Muy Alta	2020	FISICO	0.00	1.00	0.00	1.00	0.00	1.00	0.00	1.00	0.00	1.00	0.00	1.00	6.00
						COSTEO S/	0.00	6,609.62	0.00	6,609.62	0.00	6,609.63	0.00	6,609.63	0.00	6,609.63	0.00	6,609.63	39,657.76
					2021	FISICO	0.00	1.00	0.00	1.00	0.00	1.00	0.00	1.00	0.00	1.00	0.00	1.00	6.00
						COSTEO S/	0.00	6,609.62	0.00	6,609.62	0.00	6,609.63	0.00	6,609.63	0.00	6,609.63	0.00	6,609.63	39,657.76
					2022	FISICO	0.00	1.00	0.00	1.00	0.00	1.00	0.00	1.00	0.00	1.00	0.00	1.00	6.00
						COSTEO S/	0.00	6,609.62	0.00	6,609.62	0.00	6,609.63	0.00	6,609.63	0.00	6,609.63	0.00	6,609.63	39,657.76
AOI30000100330	GESTIONAR EL PORTAL WEB Y PORTAL DE TRANSPARENCIA, GARANTIZANDO EL CUMPLIMIENTO DE LAS NORMAS DE TRANSPARENCIA Y ACCESO A LA INFORMACIÓN	010101 - CHACHAPOYAS	INFORME	Muy Alta	2020	FISICO	1.00	1.00	1.00	1.00	1.00	1.00	1.00	1.00	1.00	1.00	1.00	1.00	12.00
						COSTEO S/	10,625.15	10,625.15	10,625.15	10,625.15	10,625.15	10,625.15	10,625.15	10,625.15	10,625.15	10,625.15	10,625.16	10,625.16	127,501.82
					2021	FISICO	1.00	1.00	1.00	1.00	1.00	1.00	1.00	1.00	1.00	1.00	1.00	1.00	12.00
						COSTEO S/	10,625.15	10,625.15	10,625.15	10,625.15	10,625.15	10,625.15	10,625.15	10,625.15	10,625.15	10,625.15	10,625.16	10,625.16	127,501.82
					2022	FISICO	1.00	1.00	1.00	1.00	1.00	1.00	1.00	1.00	1.00	1.00	1.00	1.00	12.00
						COSTEO S/	10,625.15	10,625.15	10,625.15	10,625.15	10,625.15	10,625.15	10,625.15	10,625.15	10,625.15	10,625.15	10,625.16	10,625.16	127,501.82

CENTRO DE COSTO: 05.02.06 - SUB GERENCIA DE MODERNIZACIÓN DE LA GESTIÓN INSTITUCIONAL

OEI.07 - FORTALECER LA GESTIÓN INSTITUCIONAL

AEI.07.06 - PROCESOS Y PROCEDIMIENTOS ADMINISTRATIVOS SIMPLIFICADOS EN LA MUNICIPALIDAD

CODIGO	ACTIVIDAD OPERATIVA	UBIGEO	U.M.	PRIORIDAD	PERIODO MULTIANUAL	META	PROGRAMACION MENSUAL 01	02	03	04	05	06	07	08	09	10	11	12	TOTAL ANUAL
AOI30000100366	ACTUALIZACIÓN DEL PLAN DE MODERNIZACIÓN DE LA GESTIÓN INSTITUCIONAL 2021 CON EL EQUIPO DE MEJORA CONTÍNUA (EMC) EN CONCORDANCIA CON EL PLAN ESTRATÉGICO INSTITUCIONAL (PEI), Y EL PLAN OPERATIVO INSTITUCIONAL (POI)	010101 - CHACHAPOYAS	DOCUMENTO	Muy Alta	2020	FISICO	0.00	0.00	1.00	0.00	0.00	0.00	0.00	0.00	0.00	0.00	0.00	0.00	1.00
						COSTEO S/	0.00	0.00	358.23	0.00	0.00	0.00	0.00	0.00	0.00	0.00	0.00	0.00	358.23
					2021	FISICO	0.00	0.00	1.00	0.00	0.00	0.00	0.00	0.00	0.00	0.00	0.00	0.00	1.00
						COSTEO S/	0.00	0.00	358.23	0.00	0.00	0.00	0.00	0.00	0.00	0.00	0.00	0.00	358.23
					2022	FISICO	0.00	0.00	1.00	0.00	0.00	0.00	0.00	0.00	0.00	0.00	0.00	0.00	1.00
						COSTEO S/	0.00	0.00	358.23	0.00	0.00	0.00	0.00	0.00	0.00	0.00	0.00	0.00	358.23

AOI30000100368	PROMOCIÓN Y CONDUCCIÓN DE PROCESOS PARTICIPATIVOS DE ACTUALIZACIÓN DE LOS DOCUMENTOS DE GESTIÓN REGLAMENTO DE ORGANIZACIÓN Y FUNCIONES (ROF) Y MANUAL DE PROCEDIMIENTOS (MAPRO).	010101 - CHACHAPOYAS	DOCUMENTO	Muy Alta	2020	FISICO	0.00	0.00	1.00	0.00	0.00	0.00	1.00	0.00	0.00	0.00	0.00	0.00	2.00
						COSTEO S/	0.00	0.00	590.14	0.00	0.00	0.00	590.15	0.00	0.00	0.00	0.00	0.00	1,180.29
					2021	FISICO	0.00	0.00	1.00	0.00	0.00	0.00	1.00	0.00	0.00	0.00	0.00	0.00	2.00
						COSTEO S/	0.00	0.00	590.14	0.00	0.00	0.00	590.15	0.00	0.00	0.00	0.00	0.00	1,180.29
					2022	FISICO	0.00	0.00	1.00	0.00	0.00	0.00	1.00	0.00	0.00	0.00	0.00	0.00	2.00
						COSTEO S/	0.00	0.00	590.14	0.00	0.00	0.00	590.15	0.00	0.00	0.00	0.00	0.00	1,180.29
AOI30000100369	PARTICIPACIÓN EN EL PROCESO DE ELABORACIÓN DE LOS INSTRUMENTOS PARA EL TRANSITO A LA LEY DEL SERVICIO CIVIL	010101 - CHACHAPOYAS	TALLER	Muy Alta	2020	FISICO	0.00	0.00	1.00	0.00	1.00	0.00	0.00	0.00	0.00	0.00	0.00	0.00	2.00
						COSTEO S/	0.00	0.00	27,777.64	0.00	27,777.65	0.00	0.00	0.00	0.00	0.00	0.00	0.00	55,555.29
					2021	FISICO	0.00	0.00	1.00	0.00	1.00	0.00	0.00	0.00	0.00	0.00	0.00	0.00	2.00
						COSTEO S/	0.00	0.00	27,777.64	0.00	27,777.65	0.00	0.00	0.00	0.00	0.00	0.00	0.00	55,555.29
					2022	FISICO	0.00	0.00	1.00	0.00	1.00	0.00	0.00	0.00	0.00	0.00	0.00	0.00	2.00
						COSTEO S/	0.00	0.00	27,777.64	0.00	27,777.65	0.00	0.00	0.00	0.00	0.00	0.00	0.00	55,555.29
AOI30000100371	COORDINAR Y EJECUTAR CONJUNTAMENTE CON LA GERENCIA DE ADMINISTRACIÓN FINANCIERA (GAF) Y LA OFICINA DE ASESORÍA JURÍDICA (OAJ), EL PROCESO DE ACTUALIZACIÓN DEL TEXTO ÚNICO DE PROCEDIMIENTOS ADMINISTRATIVOS (TUPA) Y PRESENTAR INFORME TÉCNICO TEXTO ÚNICO DE SERVICIOS NO EXCLUSIVOS (TUSNE)	010101 - CHACHAPOYAS	DOCUMENTO	Muy Alta	2020	FISICO	0.00	0.00	1.00	1.00	0.00	0.00	0.00	0.00	0.00	0.00	0.00	0.00	2.00
						COSTEO S/	0.00	0.00	11.00	11.00	0.00	0.00	0.00	0.00	0.00	0.00	0.00	0.00	22.00
					2021	FISICO	0.00	0.00	1.00	1.00	0.00	0.00	0.00	0.00	0.00	0.00	0.00	0.00	2.00
						COSTEO S/	0.00	0.00	11.00	11.00	0.00	0.00	0.00	0.00	0.00	0.00	0.00	0.00	22.00
					2022	FISICO	0.00	0.00	1.00	1.00	0.00	0.00	0.00	0.00	0.00	0.00	0.00	0.00	2.00
						COSTEO S/	0.00	0.00	11.00	11.00	0.00	0.00	0.00	0.00	0.00	0.00	0.00	0.00	22.00
AOI30000100373	INTEGRAR LA COMISIÓN TÉCNICA PARA DESARROLLAR LOS PROCESOS EN LA FORMULACIÓN DEL MANUAL DE PERFILES DE PUESTOS (MPP), CUADRO DE ASIGNACIÓN DE PERSONAL PROVISIONAL (CAPP) Y CUADRO DE PUESTOS DE LA ENTIDAD (CPE)	010101 - CHACHAPOYAS	TALLER	Muy Alta	2020	FISICO	0.00	0.00	1.00	1.00	1.00	0.00	0.00	0.00	0.00	0.00	0.00	0.00	3.00
						COSTEO S/	0.00	0.00	10.00	10.00	10.00	0.00	0.00	0.00	0.00	0.00	0.00	0.00	30.00
					2021	FISICO	0.00	0.00	1.00	1.00	1.00	0.00	0.00	0.00	0.00	0.00	0.00	0.00	3.00
						COSTEO S/	0.00	0.00	10.00	10.00	10.00	0.00	0.00	0.00	0.00	0.00	0.00	0.00	30.00
					2022	FISICO	0.00	0.00	1.00	1.00	1.00	0.00	0.00	0.00	0.00	0.00	0.00	0.00	3.00
						COSTEO S/	0.00	0.00	10.00	10.00	10.00	0.00	0.00	0.00	0.00	0.00	0.00	0.00	30.00
AOI30000100374	EMITIR OPINIÓN TÉCNICA DE ALINEAMIENTO COMO REQUISITO PREVIO PARA LA APROBACIÓN DE DOCUMENTOS DE GESTIÓN MANUAL DE PERFILES DE PUESTOS (MPP), CUADRO DE ASIGNACIÓN DE PERSONAL PROVISIONAL (CAPP) Y CUADRO DE PUESTOS DE LA ENTIDAD (CPE)	010101 - CHACHAPOYAS	INFORME TECNICO	Muy Alta	2020	FISICO	0.00	0.00	1.00	0.00	0.00	1.00	0.00	0.00	1.00	0.00	0.00	0.00	3.00
						COSTEO S/	0.00	0.00	1,747.33	0.00	0.00	1,747.33	0.00	0.00	1,747.34	0.00	0.00	0.00	5,242.00
					2021	FISICO	0.00	0.00	1.00	0.00	0.00	1.00	0.00	0.00	1.00	0.00	0.00	0.00	3.00
						COSTEO S/	0.00	0.00	1,747.33	0.00	0.00	1,747.33	0.00	0.00	1,747.34	0.00	0.00	0.00	5,242.00
					2022	FISICO	0.00	0.00	1.00	0.00	0.00	1.00	0.00	0.00	1.00	0.00	0.00	0.00	3.00
						COSTEO S/	0.00	0.00	1,747.33	0.00	0.00	1,747.33	0.00	0.00	1,747.34	0.00	0.00	0.00	5,242.00
AOI30000100375	ESCRIBIR INFORMES TÉCNICOS ESPECIALIZADOS EMITIENDO OPINIÓN TÉCNICA PREVIA A LOS PROYECTOS DE DIRECTIVAS, PROCEDIMIENTOS E INSTRUCTIVOS	010101 - CHACHAPOYAS	INFORME TECNICO	Muy Alta	2020	FISICO	0.00	1.00	1.00	2.00	2.00	1.00	2.00	1.00	1.00	2.00	1.00	1.00	15.00
						COSTEO S/	0.00	2,419.15	2,419.15	4,838.31	4,838.31	2,419.15	4,838.31	2,419.15	2,419.15	4,838.32	2,419.15	2,419.15	36,287.30
					2021	FISICO	0.00	1.00	1.00	2.00	2.00	1.00	2.00	1.00	1.00	2.00	1.00	1.00	15.00
						COSTEO S/	0.00	2,419.15	2,419.15	4,838.31	4,838.31	2,419.15	4,838.31	2,419.15	2,419.15	4,838.32	2,419.15	2,419.15	36,287.30
					2022	FISICO	0.00	1.00	1.00	2.00	2.00	1.00	2.00	1.00	1.00	2.00	1.00	1.00	15.00
						COSTEO S/	0.00	2,419.15	2,419.15	4,838.31	4,838.31	2,419.15	4,838.31	2,419.15	2,419.15	4,838.32	2,419.15	2,419.15	36,287.30

CENTRO DE COSTO: 06.01.01 - SECRETARÍA GENERAL

OEI.07 - FORTALECER LA GESTIÓN INSTITUCIONAL

AEI.07.08 - ASESORAMIENTO OPORTUNO EN BENEFICIO DE LA MUNICIPALIDAD

CODIGO	ACTIVIDAD OPERATIVA	UBIGEO	U.M.	PRIORIDAD	PERIODO MULTIANUAL	META	PROGRAMACION MENSUAL 01	02	03	04	05	06	07	08	09	10	11	12	TOTAL ANUAL
AOI30000100222	REGISTRO Y NOTIFICACIÓN DE ACTOS ADMINISTRATIVOS Y NORMATIVOS	010101 - CHACHAPOYAS	REGISTRO	Muy Alta	2020	FISICO	100.00	100.00	100.00	100.00	100.00	100.00	100.00	100.00	100.00	100.00	100.00	100.00	1,200.00
						COSTEO S/	5,565.69	5,565.69	5,565.69	5,565.70	5,565.70	5,565.70	5,565.70	5,565.70	5,565.70	5,565.70	5,565.70	5,565.70	66,788.37
					2021	FISICO	100.00	100.00	100.00	100.00	100.00	100.00	100.00	100.00	100.00	100.00	100.00	100.00	1,200.00
						COSTEO S/	5,565.69	5,565.69	5,565.69	5,565.70	5,565.70	5,565.70	5,565.70	5,565.70	5,565.70	5,565.70	5,565.70	5,565.70	66,788.37
					2022	FISICO	100.00	100.00	100.00	100.00	100.00	100.00	100.00	100.00	100.00	100.00	100.00	100.00	1,200.00
						COSTEO S/	5,565.69	5,565.69	5,565.69	5,565.70	5,565.70	5,565.70	5,565.70	5,565.70	5,565.70	5,565.70	5,565.70	5,565.70	66,788.37
AOI30000100223	ORGANIZACIÓN Y NOTIFICACIÓN A REGIDORES DE CONVOCATORIAS A SESIONES DE CONCEJO Y ACTOS OFICIALES	010101 - CHACHAPOYAS	EVENTOS	Muy Alta	2020	FISICO	5.00	5.00	5.00	5.00	5.00	5.00	5.00	5.00	5.00	5.00	5.00	5.00	60.00
						COSTEO S/	215.47	215.47	215.47	215.47	215.47	215.47	215.47	215.48	215.48	215.48	215.48	215.48	2,585.69
					2021	FISICO	5.00	5.00	5.00	5.00	5.00	5.00	5.00	5.00	5.00	5.00	5.00	5.00	60.00
						COSTEO S/	215.47	215.47	215.47	215.47	215.47	215.47	215.47	215.48	215.48	215.48	215.48	215.48	2,585.69
					2022	FISICO	5.00	5.00	5.00	5.00	5.00	5.00	5.00	5.00	5.00	5.00	5.00	5.00	60.00
						COSTEO S/	215.47	215.47	215.47	215.47	215.47	215.47	215.47	215.48	215.48	215.48	215.48	215.48	2,585.69
AOI30000100225	APOYO EN LA CONDUCCIÓN DE LAS SESIONES DE CONCEJO	010101 - CHACHAPOYAS	SESION	Muy Alta	2020	FISICO	5.00	5.00	5.00	5.00	5.00	5.00	5.00	5.00	5.00	5.00	5.00	5.00	60.00
						COSTEO S/	122.18	122.18	122.19	122.19	122.19	122.19	122.19	122.19	122.19	122.19	122.19	122.19	1,466.26
					2021	FISICO	5.00	5.00	5.00	5.00	5.00	5.00	5.00	5.00	5.00	5.00	5.00	5.00	60.00
						COSTEO S/	122.18	122.18	122.19	122.19	122.19	122.19	122.19	122.19	122.19	122.19	122.19	122.19	1,466.26
					2022	FISICO	5.00	5.00	5.00	5.00	5.00	5.00	5.00	5.00	5.00	5.00	5.00	5.00	60.00
						COSTEO S/	122.18	122.18	122.19	122.19	122.19	122.19	122.19	122.19	122.19	122.19	122.19	122.19	1,466.26
AOI30000100226	PUBLICACIÓN Y NOTIFICACIÓN DE NORMAS MUNICIPALES	010101 - CHACHAPOYAS	PUBLICACION	Muy Alta	2020	FISICO	4.00	4.00	4.00	4.00	4.00	4.00	4.00	4.00	4.00	4.00	4.00	4.00	48.00
						COSTEO S/	2,478.25	2,478.25	2,478.25	2,478.25	2,478.25	2,478.25	2,478.25	2,478.25	2,478.25	2,478.25	2,478.25	2,478.25	29,739.00
					2021	FISICO	4.00	4.00	4.00	4.00	4.00	4.00	4.00	4.00	4.00	4.00	4.00	4.00	48.00
						COSTEO S/	2,478.25	2,478.25	2,478.25	2,478.25	2,478.25	2,478.25	2,478.25	2,478.25	2,478.25	2,478.25	2,478.25	2,478.25	29,739.00
					2022	FISICO	4.00	4.00	4.00	4.00	4.00	4.00	4.00	4.00	4.00	4.00	4.00	4.00	48.00
						COSTEO S/	2,478.25	2,478.25	2,478.25	2,478.25	2,478.25	2,478.25	2,478.25	2,478.25	2,478.25	2,478.25	2,478.25	2,478.25	29,739.00
AOI30000100228	TRAMITACIÓN DE LAS INICIATIVAS NORMATIVAS Y DE FISCALIZACIÓN DEL CONCEJO	010101 - CHACHAPOYAS	TRAMITE	Muy Alta	2020	FISICO	1.00	1.00	1.00	1.00	1.00	1.00	1.00	1.00	1.00	1.00	1.00	1.00	12.00
						COSTEO S/	258.21	258.21	258.21	258.21	258.22	258.22	258.22	258.22	258.22	258.22	258.22	258.22	3,098.60
					2021	FISICO	1.00	1.00	1.00	1.00	1.00	1.00	1.00	1.00	1.00	1.00	1.00	1.00	12.00
						COSTEO S/	258.21	258.21	258.21	258.21	258.22	258.22	258.22	258.22	258.22	258.22	258.22	258.22	3,098.60
					2022	FISICO	1.00	1.00	1.00	1.00	1.00	1.00	1.00	1.00	1.00	1.00	1.00	1.00	12.00
						COSTEO S/	258.21	258.21	258.21	258.21	258.22	258.22	258.22	258.22	258.22	258.22	258.22	258.22	3,098.60
AOI30000100230	CERTIFICACIÓN DE DOCUMENTOS MUNICIPALES	010101 - CHACHAPOYAS	CERTIFICACION	Muy Alta	2020	FISICO	26.00	26.00	26.00	26.00	27.00	27.00	27.00	27.00	27.00	27.00	27.00	27.00	320.00
						COSTEO S/	128.61	128.61	128.61	128.61	133.57	133.57	133.57	133.57	133.57	133.57	133.57	133.57	1,583.00
					2021	FISICO	26.00	26.00	26.00	26.00	27.00	27.00	27.00	27.00	27.00	27.00	27.00	27.00	320.00
						COSTEO S/	128.61	128.61	128.61	128.61	133.57	133.57	133.57	133.57	133.57	133.57	133.57	133.57	1,583.00
					2022	FISICO	26.00	26.00	26.00	26.00	27.00	27.00	27.00	27.00	27.00	27.00	27.00	27.00	320.00
						COSTEO S/	128.61	128.61	128.61	128.61	133.57	133.57	133.57	133.57	133.57	133.57	133.57	133.57	1,583.00

MUNICIPALIDAD PROVINCIAL DE CHACHAPOYAS V°B° SUBGERENCIA DE PLANIFICACION

MUNICIPALIDAD PROVINCIAL CHACHAPOYAS GERENCIA DE PLANIFICACION, PRESUPUESTO Y MODERNIZACION DE LA GESTION INSTITUCIONAL

AOI30000100231	ATENCIÓN DEL LIBRO DE RECLAMACIONES	010101 - CHACHAPOYAS	ATENCION	Muy Alta	2020	FISICO	6.00	6.00	6.00	6.00	6.00	6.00	6.00	6.00	6.00	6.00	6.00	6.00	72.00
						COSTEO S/	18.21	18.21	18.21	18.21	18.21	18.21	18.21	18.21	18.22	18.22	18.22	18.22	218.56
					2021	FISICO	6.00	6.00	6.00	6.00	6.00	6.00	6.00	6.00	6.00	6.00	6.00	6.00	72.00
						COSTEO S/	18.21	18.21	18.21	18.21	18.21	18.21	18.21	18.21	18.22	18.22	18.22	18.22	218.56
					2022	FISICO	6.00	6.00	6.00	6.00	6.00	6.00	6.00	6.00	6.00	6.00	6.00	6.00	72.00
						COSTEO S/	18.21	18.21	18.21	18.21	18.21	18.21	18.21	18.21	18.22	18.22	18.22	18.22	218.56
AOI30000100233	FORTALECIMIENTO DE LAS CAPACIDADES DE LOS SERVIDORES QUE DESEMPEÑAN COMO AUXILIAR ADMINISTRATIVO, SECRETARIA, APOYO ADMINISTRATIVO Y/O ASISTENTE ADMINISTRATIVO	010101 - CHACHAPOYAS	CAPACITACION	Muy Alta	2020	FISICO	0.00	0.00	1.00	0.00	0.00	0.00	0.00	1.00	0.00	0.00	0.00	0.00	2.00
						COSTEO S/	0.00	0.00	5,896.00	0.00	0.00	0.00	0.00	5,896.00	0.00	0.00	0.00	0.00	11,792.00
					2021	FISICO	0.00	0.00	1.00	0.00	0.00	0.00	0.00	1.00	0.00	0.00	0.00	0.00	2.00
						COSTEO S/	0.00	0.00	5,896.00	0.00	0.00	0.00	0.00	5,896.00	0.00	0.00	0.00	0.00	11,792.00
					2022	FISICO	0.00	0.00	1.00	0.00	0.00	0.00	0.00	1.00	0.00	0.00	0.00	0.00	2.00
						COSTEO S/	0.00	0.00	5,896.00	0.00	0.00	0.00	0.00	5,896.00	0.00	0.00	0.00	0.00	11,792.00

CENTRO DE COSTO: 06.01.02 - OFICINA DE TRÁMITE DOCUMENTARIO Y ARCHIVO

OEI.07 - FORTALECER LA GESTIÓN INSTITUCIONAL

AEI.07.08 - ASESORAMIENTO OPORTUNO EN BENEFICIO DE LA MUNICIPALIDAD

CODIGO	ACTIVIDAD OPERATIVA	UBIGEO	U.M.	PRIORIDAD	PERIODO MULTIANUAL	META	PROGRAMACION MENSUAL 01	02	03	04	05	06	07	08	09	10	11	12	TOTAL ANUAL
AOI30000100276	ORGANIZACIÓN, PROGRAMACIÓN Y EJECUCIÓN DE ACCIONES VINCULADAS AL TRÁMITE DOCUMENTARIO DE LA MUNICIPALIDAD	010101 - CHACHAPOYAS	ACCION	Muy Alta	2020	FISICO	6.00	4.00	5.00	6.00	4.00	5.00	6.00	4.00	5.00	6.00	4.00	5.00	60.00
						COSTEO S/	2,708.42	2,305.62	2,507.02	2,708.42	2,305.62	2,507.02	2,708.43	2,305.62	2,507.02	2,708.43	2,305.62	2,507.02	30,084.26
					2021	FISICO	6.00	4.00	5.00	6.00	4.00	5.00	6.00	4.00	5.00	6.00	4.00	5.00	60.00
						COSTEO S/	2,708.42	2,305.62	2,507.02	2,708.42	2,305.62	2,507.02	2,708.43	2,305.62	2,507.02	2,708.43	2,305.62	2,507.02	30,084.26
					2022	FISICO	6.00	4.00	5.00	6.00	4.00	5.00	6.00	4.00	5.00	6.00	4.00	5.00	60.00
						COSTEO S/	2,708.42	2,305.62	2,507.02	2,708.42	2,305.62	2,507.02	2,708.43	2,305.62	2,507.02	2,708.43	2,305.62	2,507.02	30,084.26
AOI30000100277	DISTRIBUCIÓN DE DOCUMENTOS A LAS DIFERENTES ÁREAS	010101 - CHACHAPOYAS	DOCUMENTO	Muy Alta	2020	FISICO	5,830.00	5,830.00	5,830.00	5,830.00	5,830.00	5,830.00	5,830.00	5,830.00	5,830.00	5,830.00	5,830.00	5,830.00	69,960.00
						COSTEO S/	269.27	269.27	269.27	269.27	269.27	269.27	269.27	269.27	269.28	269.28	269.28	269.28	3,231.28
					2021	FISICO	5,830.00	5,830.00	5,830.00	5,830.00	5,830.00	5,830.00	5,830.00	5,830.00	5,830.00	5,830.00	5,830.00	5,830.00	69,960.00
						COSTEO S/	269.27	269.27	269.27	269.27	269.27	269.27	269.27	269.27	269.28	269.28	269.28	269.28	3,231.28
					2022	FISICO	5,830.00	5,830.00	5,830.00	5,830.00	5,830.00	5,830.00	5,830.00	5,830.00	5,830.00	5,830.00	5,830.00	5,830.00	69,960.00
						COSTEO S/	269.27	269.27	269.27	269.27	269.27	269.27	269.27	269.27	269.28	269.28	269.28	269.28	3,231.28
AOI30000100280	RECEPCIÓN Y DESPACHO DE DOCUMENTOS QUE INGRESAN A LA INSTITUCIÓN	010101 - CHACHAPOYAS	DOCUMENTO	Muy Alta	2020	FISICO	5,830.00	5,830.00	5,830.00	5,830.00	5,830.00	5,830.00	5,830.00	5,830.00	5,830.00	5,830.00	5,830.00	5,830.00	69,960.00
						COSTEO S/	100.66	100.66	100.66	100.66	100.67	100.67	100.67	100.67	100.67	100.67	100.67	100.67	1,208.00
					2021	FISICO	5,830.00	5,830.00	5,830.00	5,830.00	5,830.00	5,830.00	5,830.00	5,830.00	5,830.00	5,830.00	5,830.00	5,830.00	69,960.00
						COSTEO S/	100.66	100.66	100.66	100.66	100.67	100.67	100.67	100.67	100.67	100.67	100.67	100.67	1,208.00
					2022	FISICO	5,830.00	5,830.00	5,830.00	5,830.00	5,830.00	5,830.00	5,830.00	5,830.00	5,830.00	5,830.00	5,830.00	5,830.00	69,960.00
						COSTEO S/	100.66	100.66	100.66	100.66	100.67	100.67	100.67	100.67	100.67	100.67	100.67	100.67	1,208.00
AOI30000100282	FORTALECIMIENTO DEL SISTEMA DE GESTIÓN DOCUMENTAL	010101 - CHACHAPOYAS	SERVICIO	Muy Alta	2020	FISICO	0.00	0.00	1.00	0.00	0.00	0.00	0.00	0.00	0.00	0.00	0.00	0.00	1.00
						COSTEO S/	0.00	0.00	3,000.00	0.00	0.00	0.00	0.00	0.00	0.00	0.00	0.00	0.00	3,000.00
					2021	FISICO	0.00	0.00	1.00	0.00	0.00	0.00	0.00	0.00	0.00	0.00	0.00	0.00	1.00
						COSTEO S/	0.00	0.00	3,000.00	0.00	0.00	0.00	0.00	0.00	0.00	0.00	0.00	0.00	3,000.00
					2022	FISICO	0.00	0.00	1.00	0.00	0.00	0.00	0.00	0.00	0.00	0.00	0.00	0.00	1.00

CODIGO	ACTIVIDAD OPERATIVA	UBIGEO	U.M.	PRIORIDAD	PERIODO MULTIANUAL	META	01	02	03	04	05	06	07	08	09	10	11	12	TOTAL ANUAL
						COSTEO S/	0.00	0.00	3,000.00	0.00	0.00	0.00	0.00	0.00	0.00	0.00	0.00	0.00	3,000.00
AOI30000100283	DEPURACIÓN DE DOCUMENTOS DE ARCHIVO CENTRAL	010101 - CHACHAPOYAS	ACCION	Muy Alta	2020	FISICO	0.00	0.00	1.00	0.00	0.00	0.00	0.00	0.00	0.00	0.00	0.00	0.00	1.00
						COSTEO S/	0.00	0.00	663.00	0.00	0.00	0.00	0.00	0.00	0.00	0.00	0.00	0.00	663.00
					2021	FISICO	0.00	0.00	1.00	0.00	0.00	0.00	0.00	0.00	0.00	0.00	0.00	0.00	1.00
						COSTEO S/	0.00	0.00	663.00	0.00	0.00	0.00	0.00	0.00	0.00	0.00	0.00	0.00	663.00
					2022	FISICO	0.00	0.00	1.00	0.00	0.00	0.00	0.00	0.00	0.00	0.00	0.00	0.00	1.00
						COSTEO S/	0.00	0.00	663.00	0.00	0.00	0.00	0.00	0.00	0.00	0.00	0.00	0.00	663.00
AOI30000100285	CLASIFICACIÓN, ORDEN Y SISTEMATIZACIÓN DE LEGAJOS EN EL ARCHIVO CENTRAL	010101 - CHACHAPOYAS	ACTIVIDAD EFECTUADA	Muy Alta	2020	FISICO	0.00	0.00	0.00	167.00	167.00	167.00	0.00	0.00	0.00	0.00	0.00	0.00	501.00
						COSTEO S/	0.00	0.00	0.00	6,436.19	6,436.20	6,436.20	0.00	0.00	0.00	0.00	0.00	0.00	19,308.59
					2021	FISICO	0.00	0.00	0.00	167.00	167.00	167.00	0.00	0.00	0.00	0.00	0.00	0.00	501.00
						COSTEO S/	0.00	0.00	0.00	6,436.19	6,436.20	6,436.20	0.00	0.00	0.00	0.00	0.00	0.00	19,308.59
					2022	FISICO	0.00	0.00	0.00	167.00	167.00	167.00	0.00	0.00	0.00	0.00	0.00	0.00	501.00
						COSTEO S/	0.00	0.00	0.00	6,436.19	6,436.20	6,436.20	0.00	0.00	0.00	0.00	0.00	0.00	19,308.59
AOI30000100287	REALIZACIÓN DE LA DESCRIPCIÓN DOCUMENTAL SEGÚN SNA.	010101 - CHACHAPOYAS	SERVICIO	Muy Alta	2020	FISICO	0.00	0.00	0.00	1.00	0.00	0.00	0.00	0.00	0.00	0.00	0.00	0.00	1.00
						COSTEO S/	0.00	0.00	0.00	12,000.00	0.00	0.00	0.00	0.00	0.00	0.00	0.00	0.00	12,000.00
					2021	FISICO	0.00	0.00	0.00	1.00	0.00	0.00	0.00	0.00	0.00	0.00	0.00	0.00	1.00
						COSTEO S/	0.00	0.00	0.00	12,000.00	0.00	0.00	0.00	0.00	0.00	0.00	0.00	0.00	12,000.00
					2022	FISICO	0.00	0.00	0.00	1.00	0.00	0.00	0.00	0.00	0.00	0.00	0.00	0.00	1.00
						COSTEO S/	0.00	0.00	0.00	12,000.00	0.00	0.00	0.00	0.00	0.00	0.00	0.00	0.00	12,000.00
AOI30000100288	SUPERVISIÓN DE LOS DOCUMENTOS QUE INGRESEN AL ARCHIVO CENTRAL	010101 - CHACHAPOYAS	REGISTRO	Muy Alta	2020	FISICO	60.00	60.00	60.00	60.00	60.00	60.00	60.00	60.00	60.00	60.00	60.00	60.00	720.00
						COSTEO S/	57.37	57.37	57.37	57.37	57.37	57.37	57.38	57.38	57.38	57.38	57.38	57.38	688.50
					2021	FISICO	60.00	60.00	60.00	60.00	60.00	60.00	60.00	60.00	60.00	60.00	60.00	60.00	720.00
						COSTEO S/	57.37	57.37	57.37	57.37	57.37	57.37	57.38	57.38	57.38	57.38	57.38	57.38	688.50
					2022	FISICO	60.00	60.00	60.00	60.00	60.00	60.00	60.00	60.00	60.00	60.00	60.00	60.00	720.00
						COSTEO S/	57.37	57.37	57.37	57.37	57.37	57.37	57.38	57.38	57.38	57.38	57.38	57.38	688.50
AOI30000100289	ELABORACIÓN DE PLAN ANUAL Y DIRECTIVAS DEL SISTEMA DE ARCHIVOS DE LA ENTIDAD	010101 - CHACHAPOYAS	DOCUMENTO	Muy Alta	2020	FISICO	0.00	0.00	1.00	0.00	0.00	0.00	0.00	0.00	1.00	0.00	0.00	0.00	2.00
						COSTEO S/	0.00	0.00	14.08	0.00	0.00	0.00	0.00	0.00	14.08	0.00	0.00	0.00	28.16
					2021	FISICO	0.00	0.00	1.00	0.00	0.00	0.00	0.00	0.00	1.00	0.00	0.00	0.00	2.00
						COSTEO S/	0.00	0.00	14.08	0.00	0.00	0.00	0.00	0.00	14.08	0.00	0.00	0.00	28.16
					2022	FISICO	0.00	0.00	1.00	0.00	0.00	0.00	0.00	0.00	1.00	0.00	0.00	0.00	2.00
						COSTEO S/	0.00	0.00	14.08	0.00	0.00	0.00	0.00	0.00	14.08	0.00	0.00	0.00	28.16

CENTRO DE COSTO: 06.01.03 - ATENCIÓN CIUDADANA

OEI.07 - FORTALECER LA GESTIÓN INSTITUCIONAL

AEI.07.08 - ASESORAMIENTO OPORTUNO EN BENEFICIO DE LA MUNICIPALIDAD

CODIGO	ACTIVIDAD OPERATIVA	UBIGEO	U.M.	PRIORIDAD	PERIODO MULTIANUAL	META	01	02	03	04	05	06	07	08	09	10	11	12	TOTAL ANUAL
AOI30000100240	ATENCIÓN E INFORMACIÓN AL CIUDADANO, USUARIO Y/O CONTRIBUYENTE DE LA MUNICIPALIDAD PROVINCIAL DE CHACHAPOYAS	010101 - CHACHAPOYAS	ATENCION	Muy Alta	2020	FISICO	1,375.00	1,375.00	1,375.00	1,375.00	1,375.00	1,375.00	1,375.00	1,375.00	1,375.00	1,375.00	1,375.00	1,375.00	16,500.00
						COSTEO S/	1,633.46	1,633.46	1,633.46	1,633.47	1,633.47	1,633.47	1,633.47	1,633.47	1,633.47	1,633.47	1,633.47	1,633.47	19,601.61
					2021	FISICO	1,375.00	1,375.00	1,375.00	1,375.00	1,375.00	1,375.00	1,375.00	1,375.00	1,375.00	1,375.00	1,375.00	1,375.00	16,500.00

					2022	COSTEO S/	1,633.46	1,633.46	1,633.46	1,633.47	1,633.47	1,633.47	1,633.47	1,633.47	1,633.47	1,633.47	1,633.47	1,633.47	19,601.61
						FISICO	1,375.00	1,375.00	1,375.00	1,375.00	1,375.00	1,375.00	1,375.00	1,375.00	1,375.00	1,375.00	1,375.00	1,375.00	16,500.00
						COSTEO S/	1,633.46	1,633.46	1,633.46	1,633.47	1,633.47	1,633.47	1,633.47	1,633.47	1,633.47	1,633.47	1,633.47	1,633.47	19,601.61
AOI30000100242	INFORMACIÓN SOBRE EL ESTADO DE TRÁMITES Y EXPEDIENTES	010101 - CHACHAPOYAS	ATENCION	Muy Alta	2020	FISICO	250.00	250.00	250.00	250.00	250.00	250.00	250.00	250.00	250.00	250.00	250.00	250.00	3,000.00
						COSTEO S/	408.61	408.61	408.61	408.61	408.61	408.61	408.61	408.61	408.61	408.61	408.61	408.61	4,903.32
					2021	FISICO	250.00	250.00	250.00	250.00	250.00	250.00	250.00	250.00	250.00	250.00	250.00	250.00	3,000.00
						COSTEO S/	408.61	408.61	408.61	408.61	408.61	408.61	408.61	408.61	408.61	408.61	408.61	408.61	4,903.32
					2022	FISICO	250.00	250.00	250.00	250.00	250.00	250.00	250.00	250.00	250.00	250.00	250.00	250.00	3,000.00
						COSTEO S/	408.61	408.61	408.61	408.61	408.61	408.61	408.61	408.61	408.61	408.61	408.61	408.61	4,903.32
					2020	FISICO	0.00	0.00	1.00	1.00	0.00	0.00	0.00	1.00	1.00	0.00	0.00	0.00	4.00
						COSTEO S/	0.00	0.00	2,662.09	2,662.09	0.00	0.00	0.00	2,662.09	2,662.09	0.00	0.00	0.00	10,648.36
AOI30000100243	REALIZACIÓN TALLERES CON LOS SERVIDORES DE LA ENTIDAD SOBRE LA MODERNIZACIÓN DEL ESTADO	010101 - CHACHAPOYAS	TALLER	Muy Alta	2021	FISICO	0.00	0.00	1.00	1.00	0.00	0.00	0.00	1.00	1.00	0.00	0.00	0.00	4.00
						COSTEO S/	0.00	0.00	2,662.09	2,662.09	0.00	0.00	0.00	2,662.09	2,662.09	0.00	0.00	0.00	10,648.36
					2022	FISICO	0.00	0.00	1.00	1.00	0.00	0.00	0.00	1.00	1.00	0.00	0.00	0.00	4.00
						COSTEO S/	0.00	0.00	2,662.09	2,662.09	0.00	0.00	0.00	2,662.09	2,662.09	0.00	0.00	0.00	10,648.36
					2020	FISICO	12.00	12.00	12.00	12.00	12.00	15.00	12.00	15.00	12.00	12.00	12.00	12.00	150.00
						COSTEO S/	269.92	269.92	269.92	269.92	269.92	337.40	269.92	337.40	269.92	269.92	269.92	269.92	3,374.00
AOI30000100246	ATENCIÓN DE QUEJAS Y DENUNCIAS DE LOS VECINOS, INSTITUCIONES O PERSONAS JURÍDICAS Y TRAMITARLAS ANTE LA UNIDAD ORGÁNICA CORRESPONDIENTE	010101 - CHACHAPOYAS	ATENCION	Muy Alta	2021	FISICO	12.00	12.00	12.00	12.00	12.00	15.00	12.00	15.00	12.00	12.00	12.00	12.00	150.00
						COSTEO S/	269.92	269.92	269.92	269.92	269.92	337.40	269.92	337.40	269.92	269.92	269.92	269.92	3,374.00
					2022	FISICO	12.00	12.00	12.00	12.00	12.00	15.00	12.00	15.00	12.00	12.00	12.00	12.00	150.00
						COSTEO S/	269.92	269.92	269.92	269.92	269.92	337.40	269.92	337.40	269.92	269.92	269.92	269.92	3,374.00
					2020	FISICO	0.00	0.00	0.00	1.00	0.00	0.00	0.00	1.00	0.00	0.00	0.00	0.00	2.00
						COSTEO S/	0.00	0.00	0.00	533.00	0.00	0.00	0.00	533.00	0.00	0.00	0.00	0.00	1,066.00
AOI30000100247	PROYECCIÓN DE LINEAMIENTOS, NORMAS, REGLAMENTOS PARA LA ELABORACIÓN Y MEJORA PERMANENTE DE PROTOCOLO DE LA ATENCIÓN A LA CIUDADANÍA DE LA MPCH	010101 - CHACHAPOYAS	NORMA	Muy Alta	2021	FISICO	0.00	0.00	0.00	1.00	0.00	0.00	0.00	1.00	0.00	0.00	0.00	0.00	2.00
						COSTEO S/	0.00	0.00	0.00	533.00	0.00	0.00	0.00	533.00	0.00	0.00	0.00	0.00	1,066.00
					2022	FISICO	0.00	0.00	0.00	1.00	0.00	0.00	0.00	1.00	0.00	0.00	0.00	0.00	2.00
						COSTEO S/	0.00	0.00	0.00	533.00	0.00	0.00	0.00	533.00	0.00	0.00	0.00	0.00	1,066.00
					2020	FISICO	0.00	0.00	1.00	0.00	1.00	1.00	0.00	1.00	1.00	0.00	0.00	0.00	5.00
						COSTEO S/	0.00	0.00	210.40	0.00	210.40	210.40	0.00	210.40	210.40	0.00	0.00	0.00	1,052.00
AOI30000100248	RECOMENDACIÓN DE INFORMACIÓN PARA SER PUBLICADA EN EL PORTAL WEB INSTITUCIONAL	010101 - CHACHAPOYAS	PROPUESTAS	Muy Alta	2021	FISICO	0.00	0.00	1.00	0.00	1.00	1.00	0.00	1.00	1.00	0.00	0.00	0.00	5.00
						COSTEO S/	0.00	0.00	210.40	0.00	210.40	210.40	0.00	210.40	210.40	0.00	0.00	0.00	1,052.00
					2022	FISICO	0.00	0.00	1.00	0.00	1.00	1.00	0.00	1.00	1.00	0.00	0.00	0.00	5.00
						COSTEO S/	0.00	0.00	210.40	0.00	210.40	210.40	0.00	210.40	210.40	0.00	0.00	0.00	1,052.00
AOI30000100249	IMPLEMENTACIÓN DE INFRAESTRUCTURA (MOBILIARIO Y EQUIPOS) PARA ATENCIÓN A LA CIUDADANÍA	010101 - CHACHAPOYAS	UNIDAD IMPLEMENTADA	Muy Alta	2020	FISICO	1.00	0.00	0.00	0.00	0.00	0.00	0.00	0.00	0.00	0.00	0.00	0.00	1.00
						COSTEO S/	4,873.55	0.00	0.00	0.00	0.00	0.00	0.00	0.00	0.00	0.00	0.00	0.00	4,873.55
					2021	FISICO	1.00	0.00	0.00	0.00	0.00	0.00	0.00	0.00	0.00	0.00	0.00	0.00	1.00
						COSTEO S/	4,873.55	0.00	0.00	0.00	0.00	0.00	0.00	0.00	0.00	0.00	0.00	0.00	4,873.55
					2022	FISICO	1.00	0.00	0.00	0.00	0.00	0.00	0.00	0.00	0.00	0.00	0.00	0.00	1.00

CODIGO	ACTIVIDAD OPERATIVA	UBIGEO	U.M.	PRIORIDAD	PERIODO MULTIANUAL	META	01	02	03	04	05	06	07	08	09	10	11	12	TOTAL ANUAL
						COSTEO S/	4,873.55	0.00	0.00	0.00	0.00	0.00	0.00	0.00	0.00	0.00	0.00	0.00	4,873.55
AOI30000100250	APOYO EN LA DIFUSIÓN DE ACTOS OFICIALES DE IMPORTANCIA Y NECESARIA PARA LA MUNICIPALIDAD	010101 - CHACHAPOYAS	PUBLICACION	Muy Alta	2020	FISICO	4.00	4.00	4.00	4.00	4.00	4.00	4.00	4.00	4.00	4.00	4.00	4.00	48.00
						COSTEO S/	259.00	259.00	259.00	259.00	259.00	259.00	259.00	259.00	259.00	259.00	259.00	259.00	3,108.00
					2021	FISICO	4.00	4.00	4.00	4.00	4.00	4.00	4.00	4.00	4.00	4.00	4.00	4.00	48.00
						COSTEO S/	259.00	259.00	259.00	259.00	259.00	259.00	259.00	259.00	259.00	259.00	259.00	259.00	3,108.00
					2022	FISICO	4.00	4.00	4.00	4.00	4.00	4.00	4.00	4.00	4.00	4.00	4.00	4.00	48.00
						COSTEO S/	259.00	259.00	259.00	259.00	259.00	259.00	259.00	259.00	259.00	259.00	259.00	259.00	3,108.00

CENTRO DE COSTO: 06.02.01 - OFICINA DE COMUNICACIÓN SOCIAL Y RELACIONES PÚBLICAS

OEI.07 - FORTALECER LA GESTIÓN INSTITUCIONAL

AEI.07.03 - SISTEMA DE GESTIÓN INSTITUCIONAL CON ENFOQUE DE PROCESOS IMPLEMENTADO EN LA MUNICIPALIDAD

CODIGO	ACTIVIDAD OPERATIVA	UBIGEO	U.M.	PRIORIDAD	PERIODO MULTIANUAL	META	PROGRAMACION MENSUAL 01	02	03	04	05	06	07	08	09	10	11	12	TOTAL ANUAL
AOI30000100292	EMISIÓN DE PROGRAMAS INFORMATIVOS DE LA GESTIÓN MUNICIPAL EN RADIO, TV Y REDES SOCIALES	010101 - CHACHAPOYAS	PROGRAMA	Muy Alta	2020	FISICO	12.00	12.00	12.00	12.00	12.00	12.00	12.00	12.00	12.00	12.00	12.00	12.00	144.00
						COSTEO S/	2,708.08	2,708.08	2,708.08	2,708.08	2,708.08	2,708.08	2,708.08	2,708.08	2,708.09	2,708.09	2,708.09	2,708.09	32,497.00
					2021	FISICO	12.00	12.00	12.00	12.00	12.00	12.00	12.00	12.00	12.00	12.00	12.00	12.00	144.00
						COSTEO S/	2,708.08	2,708.08	2,708.08	2,708.08	2,708.08	2,708.08	2,708.08	2,708.08	2,708.09	2,708.09	2,708.09	2,708.09	32,497.00
					2022	FISICO	12.00	12.00	12.00	12.00	12.00	12.00	12.00	12.00	12.00	12.00	12.00	12.00	144.00
						COSTEO S/	2,708.08	2,708.08	2,708.08	2,708.08	2,708.08	2,708.08	2,708.08	2,708.08	2,708.09	2,708.09	2,708.09	2,708.09	32,497.00
AOI30000100294	ELABORACIÓN DE NOTAS INFORMATIVAS PARA SER DIFUNDIDAS EN RADIO, TELEVISIÓN, Y PRENSA	010101 - CHACHAPOYAS	NOTA INFORMATIVA	Muy Alta	2020	FISICO	18.00	18.00	18.00	18.00	18.00	18.00	18.00	18.00	18.00	18.00	18.00	18.00	216.00
						COSTEO S/	1,932.57	1,932.57	1,932.57	1,932.57	1,932.57	1,932.57	1,932.58	1,932.58	1,932.58	1,932.58	1,932.58	1,932.58	23,190.90
					2021	FISICO	18.00	18.00	18.00	18.00	18.00	18.00	18.00	18.00	18.00	18.00	18.00	18.00	216.00
						COSTEO S/	1,932.57	1,932.57	1,932.57	1,932.57	1,932.57	1,932.57	1,932.58	1,932.58	1,932.58	1,932.58	1,932.58	1,932.58	23,190.90
					2022	FISICO	18.00	18.00	18.00	18.00	18.00	18.00	18.00	18.00	18.00	18.00	18.00	18.00	216.00
						COSTEO S/	1,932.57	1,932.57	1,932.57	1,932.57	1,932.57	1,932.57	1,932.58	1,932.58	1,932.58	1,932.58	1,932.58	1,932.58	23,190.90
AOI30000100295	DIFUSIÓN DE SPOTS RADIALES EN MEDIOS DE COMUNICACIÓN LOCAL	010101 - CHACHAPOYAS	PUBLICACION	Muy Alta	2020	FISICO	2.00	2.00	2.00	2.00	2.00	2.00	2.00	2.00	2.00	2.00	2.00	2.00	24.00
						COSTEO S/	1,800.00	1,800.00	1,800.00	1,800.00	1,800.00	1,800.00	1,800.00	1,800.00	1,800.00	1,800.00	1,800.00	1,800.00	21,600.00
					2021	FISICO	2.00	2.00	2.00	2.00	2.00	2.00	2.00	2.00	2.00	2.00	2.00	2.00	24.00
						COSTEO S/	1,800.00	1,800.00	1,800.00	1,800.00	1,800.00	1,800.00	1,800.00	1,800.00	1,800.00	1,800.00	1,800.00	1,800.00	21,600.00
					2022	FISICO	2.00	2.00	2.00	2.00	2.00	2.00	2.00	2.00	2.00	2.00	2.00	2.00	24.00
						COSTEO S/	1,800.00	1,800.00	1,800.00	1,800.00	1,800.00	1,800.00	1,800.00	1,800.00	1,800.00	1,800.00	1,800.00	1,800.00	21,600.00
AOI30000100296	ATENCIÓN DE CONFERENCIAS DE PRENSA INSTITUCIONALES Y CEREMONIAS CÍVICO PATRIÓTICAS	010101 - CHACHAPOYAS	ATENCION	Muy Alta	2020	FISICO	1.00	1.00	1.00	1.00	1.00	1.00	1.00	1.00	1.00	1.00	1.00	1.00	12.00
						COSTEO S/	352.58	352.58	352.58	352.58	352.58	352.58	352.58	352.58	352.59	352.59	352.59	352.59	4,231.00
					2021	FISICO	1.00	1.00	1.00	1.00	1.00	1.00	1.00	1.00	1.00	1.00	1.00	1.00	12.00
						COSTEO S/	352.58	352.58	352.58	352.58	352.58	352.58	352.58	352.58	352.59	352.59	352.59	352.59	4,231.00
					2022	FISICO	1.00	1.00	1.00	1.00	1.00	1.00	1.00	1.00	1.00	1.00	1.00	1.00	12.00
						COSTEO S/	352.58	352.58	352.58	352.58	352.58	352.58	352.58	352.58	352.59	352.59	352.59	352.59	4,231.00
AOI30000100298	ELABORAR PERIÓDICO MURAL Y PANELES DE ACTIVIDADES OFICIALES	010101 - CHACHAPOYAS	PUBLICACION	Muy Alta	2020	FISICO	7.00	7.00	7.00	7.00	7.00	7.00	7.00	7.00	7.00	7.00	7.00	7.00	84.00
						COSTEO S/	44.00	44.00	44.00	44.00	44.00	44.00	44.00	44.00	44.00	44.00	44.00	44.00	528.00
					2021	FISICO	7.00	7.00	7.00	7.00	7.00	7.00	7.00	7.00	7.00	7.00	7.00	7.00	84.00

						2022	COSTEO S/	44.00	44.00	44.00	44.00	44.00	44.00	44.00	44.00	44.00	44.00	44.00	44.00	528.00
							FISICO	7.00	7.00	7.00	7.00	7.00	7.00	7.00	7.00	7.00	7.00	7.00	7.00	84.00
							COSTEO S/	44.00	44.00	44.00	44.00	44.00	44.00	44.00	44.00	44.00	44.00	44.00	44.00	528.00
						2020	FISICO	1.00	1.00	1.00	1.00	1.00	1.00	1.00	1.00	1.00	1.00	1.00	1.00	12.00
							COSTEO S/	1,014.00	1,014.00	1,014.00	1,014.00	1,014.00	1,014.00	1,014.00	1,014.00	1,014.00	1,014.00	1,014.00	1,014.00	12,168.00
AOI30000100299	ELABORAR BOLETÍN INFORMATIVO - BANDO MUNICIPAL	010101 - CHACHAPOYAS	PUBLICACION	Muy Alta	2021	FISICO	1.00	1.00	1.00	1.00	1.00	1.00	1.00	1.00	1.00	1.00	1.00	1.00	12.00
							COSTEO S/	1,014.00	1,014.00	1,014.00	1,014.00	1,014.00	1,014.00	1,014.00	1,014.00	1,014.00	1,014.00	1,014.00	1,014.00	12,168.00
						2022	FISICO	1.00	1.00	1.00	1.00	1.00	1.00	1.00	1.00	1.00	1.00	1.00	1.00	12.00
							COSTEO S/	1,014.00	1,014.00	1,014.00	1,014.00	1,014.00	1,014.00	1,014.00	1,014.00	1,014.00	1,014.00	1,014.00	1,014.00	12,168.00
						2020	FISICO	20.00	20.00	20.00	20.00	20.00	20.00	20.00	20.00	20.00	20.00	20.00	20.00	240.00
							COSTEO S/	0.00	0.00	0.00	0.00	0.00	0.00	0.00	0.00	0.00	0.00	0.00	0.00	0.00
AOI30000100301	FORTALECER Y DAR SOSTENIBILIDAD DE LA PROGRAMACIÓN DE RADIO CHACHAPOYAS, INVOLUCRANDO A LAS GERENCIAS MUNICIPALES CON PROYECCIÓN SOCIAL	010101 - CHACHAPOYAS	PROGRAMAS RADIALES	Muy Alta	2021	FISICO	20.00	20.00	20.00	20.00	20.00	20.00	20.00	20.00	20.00	20.00	20.00	20.00	240.00
							COSTEO S/	0.00	0.00	0.00	0.00	0.00	0.00	0.00	0.00	0.00	0.00	0.00	0.00	0.00
						2022	FISICO	20.00	20.00	20.00	20.00	20.00	20.00	20.00	20.00	20.00	20.00	20.00	20.00	240.00
							COSTEO S/	0.00	0.00	0.00	0.00	0.00	0.00	0.00	0.00	0.00	0.00	0.00	0.00	0.00

CENTRO DE COSTO: 06.03.01 - GERENCIA DE ADMINISTRACIÓN Y FINANZAS

OEI.07 - FORTALECER LA GESTIÓN INSTITUCIONAL

AEI.07.05 - INSTRUMENTOS DE GESTIÓN ACTUALIZADOS EN BENEFICIO DE LA ADMINISTRACIÓN PROVINCIAL

CODIGO	ACTIVIDAD OPERATIVA	UBIGEO	U.M.	PRIORIDAD	PERIODO MULTIANUAL	META	PROGRAMACION MENSUAL 01	02	03	04	05	06	07	08	09	10	11	12	TOTAL ANUAL
					2020	FISICO	0.00	1.00	1.00	0.00	1.00	0.00	0.00	0.00	1.00	0.00	0.00	1.00	5.00
						COSTEO S/	0.00	404.70	404.70	0.00	404.70	0.00	0.00	0.00	404.71	0.00	0.00	404.71	2,023.52
AOI30000100428	IMPLEMENTACIÓN DE MODULO DE SIGA MEF	010101 - CHACHAPOYAS	MODULO	Muy Alta	2021	FISICO	0.00	1.00	1.00	0.00	1.00	0.00	0.00	0.00	1.00	0.00	0.00	1.00	5.00
						COSTEO S/	0.00	404.70	404.70	0.00	404.70	0.00	0.00	0.00	404.71	0.00	0.00	404.71	2,023.52
					2022	FISICO	0.00	1.00	1.00	0.00	1.00	0.00	0.00	0.00	1.00	0.00	0.00	1.00	5.00
						COSTEO S/	0.00	404.70	404.70	0.00	404.70	0.00	0.00	0.00	404.71	0.00	0.00	404.71	2,023.52
					2020	FISICO	0.00	1.00	1.00	0.00	1.00	0.00	0.00	0.00	1.00	0.00	0.00	1.00	5.00
						COSTEO S/	0.00	631.50	631.50	0.00	631.51	0.00	0.00	0.00	631.51	0.00	0.00	631.51	3,157.53
AOI30000100432	REALIZAR LAS CAPACITACIONES E IMPLEMENTACIÓN DEL SIGA - MEF PARA EL MEJOR FUNCIONAMIENTO DE LAS ACTIVIDADES REALIZADAS POR LA MUNICIPALIDAD PROVINCIAL DE CHACHAPOYAS	010101 - CHACHAPOYAS	CAPACITACION	Muy Alta	2021	FISICO	0.00	1.00	1.00	0.00	1.00	0.00	0.00	0.00	1.00	0.00	0.00	1.00	5.00
						COSTEO S/	0.00	631.50	631.50	0.00	631.51	0.00	0.00	0.00	631.51	0.00	0.00	631.51	3,157.53
					2022	FISICO	0.00	1.00	1.00	0.00	1.00	0.00	0.00	0.00	1.00	0.00	0.00	1.00	5.00
						COSTEO S/	0.00	631.50	631.50	0.00	631.51	0.00	0.00	0.00	631.51	0.00	0.00	631.51	3,157.53
					2020	FISICO	0.00	0.00	1.00	0.00	0.00	0.00	0.00	0.00	0.00	0.00	0.00	0.00	1.00
						COSTEO S/	0.00	0.00	1,573.93	0.00	0.00	0.00	0.00	0.00	0.00	0.00	0.00	0.00	1,573.93
AOI30000100433	IMPLEMENTACIÓN DEL MODULO DE PERSONAL	010101 - CHACHAPOYAS	MODULO	Muy Alta	2021	FISICO	0.00	0.00	1.00	0.00	0.00	0.00	0.00	0.00	0.00	0.00	0.00	0.00	1.00
						COSTEO S/	0.00	0.00	1,573.93	0.00	0.00	0.00	0.00	0.00	0.00	0.00	0.00	0.00	1,573.93
					2022	FISICO	0.00	0.00	1.00	0.00	0.00	0.00	0.00	0.00	0.00	0.00	0.00	0.00	1.00
						COSTEO S/	0.00	0.00	1,573.93	0.00	0.00	0.00	0.00	0.00	0.00	0.00	0.00	0.00	1,573.93

AOI30000100434	FORMULACIÓN DE DIRECTIVAS Y CONFORMACIÓN DEL COMITÉ DE GASTOS PARA EL CONTROL Y SEGUIMIENTO DE GASTOS	010101 - CHACHAPOYAS	DOCUMENTO	Muy Alta	2020	FISICO	0.00	0.00	1.00	1.00	1.00	1.00	1.00	1.00	1.00	1.00	1.00	1.00	10.00
						COSTEO S/	0.00	0.00	18.20	18.21	18.21	18.21	18.21	18.21	18.21	18.21	18.21	18.21	182.09
					2021	FISICO	0.00	0.00	1.00	1.00	1.00	1.00	1.00	1.00	1.00	1.00	1.00	1.00	10.00
						COSTEO S/	0.00	0.00	18.20	18.21	18.21	18.21	18.21	18.21	18.21	18.21	18.21	18.21	182.09
					2022	FISICO	0.00	0.00	1.00	1.00	1.00	1.00	1.00	1.00	1.00	1.00	1.00	1.00	10.00
						COSTEO S/	0.00	0.00	18.20	18.21	18.21	18.21	18.21	18.21	18.21	18.21	18.21	18.21	182.09
AOI30000100435	MONITOREO AL FUNCIONAMIENTO DEL MODULO DE CONTROL PATRIMONIAL	010101 - CHACHAPOYAS	MONITOREO	Muy Alta	2020	FISICO	0.00	1.00	0.00	1.00	0.00	1.00	0.00	1.00	0.00	1.00	0.00	0.00	5.00
						COSTEO S/	0.00	668.81	0.00	668.81	0.00	668.81	0.00	668.81	0.00	668.81	0.00	0.00	3,344.05
					2021	FISICO	0.00	1.00	0.00	1.00	0.00	1.00	0.00	1.00	0.00	1.00	0.00	0.00	5.00
						COSTEO S/	0.00	668.81	0.00	668.81	0.00	668.81	0.00	668.81	0.00	668.81	0.00	0.00	3,344.05
					2022	FISICO	0.00	1.00	0.00	1.00	0.00	1.00	0.00	1.00	0.00	1.00	0.00	0.00	5.00
						COSTEO S/	0.00	668.81	0.00	668.81	0.00	668.81	0.00	668.81	0.00	668.81	0.00	0.00	3,344.05
AOI30000100436	DIRIGIR Y COORDINAR LOS PROCESOS TÉCNICOS NORMATIVOS PARA LA ADECUADA ADMINISTRACIÓN, DE LOS MATERIALES, ECONÓMICOS Y FINANCIEROS DE LA MUNICIPALIDAD	010101 - CHACHAPOYAS	SESION	Muy Alta	2020	FISICO	2.00	1.00	2.00	1.00	1.00	1.00	1.00	1.00	1.00	2.00	1.00	1.00	15.00
						COSTEO S/	6,059.24	6,059.24	6,059.24	6,059.24	6,059.24	6,059.25	6,059.25	6,059.25	6,059.25	6,059.25	6,059.25	6,059.25	72,710.95
					2021	FISICO	2.00	1.00	2.00	1.00	1.00	1.00	1.00	1.00	1.00	2.00	1.00	1.00	15.00
						COSTEO S/	6,059.24	6,059.24	6,059.24	6,059.24	6,059.24	6,059.25	6,059.25	6,059.25	6,059.25	6,059.25	6,059.25	6,059.25	72,710.95
					2022	FISICO	2.00	1.00	2.00	1.00	1.00	1.00	1.00	1.00	1.00	2.00	1.00	1.00	15.00
						COSTEO S/	6,059.24	6,059.24	6,059.24	6,059.24	6,059.24	6,059.25	6,059.25	6,059.25	6,059.25	6,059.25	6,059.25	6,059.25	72,710.95
AOI30000100437	EVALUACIÓN Y SEGUIMIENTO DE LOS PROCEDIMIENTOS Y NORMAS INTERNAS ADMINISTRATIVAS DE LOS SISTEMAS DE GESTIÓN DE RECURSOS HUMANOS, CONTABILIDAD, LOGÍSTICA Y TESORERÍA	010101 - CHACHAPOYAS	DOCUMENTO EMITIDO	Muy Alta	2020	FISICO	10.00	10.00	10.00	20.00	10.00	10.00	20.00	10.00	10.00	10.00	10.00	20.00	150.00
						COSTEO S/	149.26	149.26	149.26	298.53	149.26	149.26	298.54	149.26	149.26	149.26	149.26	298.54	2,238.95
					2021	FISICO	10.00	10.00	10.00	20.00	10.00	10.00	20.00	10.00	10.00	10.00	10.00	20.00	150.00
						COSTEO S/	149.26	149.26	149.26	298.53	149.26	149.26	298.54	149.26	149.26	149.26	149.26	298.54	2,238.95
					2022	FISICO	10.00	10.00	10.00	20.00	10.00	10.00	20.00	10.00	10.00	10.00	10.00	20.00	150.00
						COSTEO S/	149.26	149.26	149.26	298.53	149.26	149.26	298.54	149.26	149.26	149.26	149.26	298.54	2,238.95
AOI30000100550	AUDITORIA FINANCIERA - OPERATIVA DE LA MUNICIPALIDAD PROVINCIAL DE CHACHAPOYAS	010101 - CHACHAPOYAS	ACCIONES DE AUDITORIA	Muy Alta	2020	FISICO	0.00	0.00	1.00	0.00	0.00	1.00	0.00	0.00	1.00	0.00	0.00	1.00	4.00
						COSTEO S/	0.00	0.00	20,060.00	0.00	0.00	20,060.00	0.00	0.00	20,060.00	0.00	0.00	20,060.00	80,240.00
					2021	FISICO	0.00	0.00	1.00	0.00	0.00	1.00	0.00	0.00	1.00	0.00	0.00	1.00	4.00
						COSTEO S/	0.00	0.00	20,060.00	0.00	0.00	20,060.00	0.00	0.00	20,060.00	0.00	0.00	20,060.00	80,240.00
					2022	FISICO	0.00	0.00	1.00	0.00	0.00	1.00	0.00	0.00	1.00	0.00	0.00	1.00	4.00
						COSTEO S/	0.00	0.00	20,060.00	0.00	0.00	20,060.00	0.00	0.00	20,060.00	0.00	0.00	20,060.00	80,240.00
AOI30000100551	SERVICIOS BÁSICOS PARA LA GESTIÓN ADMINISTRATIVA	010101 - CHACHAPOYAS	SERVICIO	Muy Alta	2020	FISICO	1.00	1.00	1.00	1.00	1.00	1.00	1.00	1.00	1.00	1.00	1.00	1.00	12.00
						COSTEO S/	14,441.06	14,441.06	14,441.08	14,441.08	14,441.08	14,441.08	14,441.08	14,441.08	14,441.10	14,441.10	14,441.10	14,441.10	173,293.00
					2021	FISICO	1.00	1.00	1.00	1.00	1.00	1.00	1.00	1.00	1.00	1.00	1.00	1.00	12.00
						COSTEO S/	14,441.06	14,441.06	14,441.08	14,441.08	14,441.08	14,441.08	14,441.08	14,441.08	14,441.10	14,441.10	14,441.10	14,441.10	173,293.00
					2022	FISICO	1.00	1.00	1.00	1.00	1.00	1.00	1.00	1.00	1.00	1.00	1.00	1.00	12.00
						COSTEO S/	14,441.06	14,441.06	14,441.08	14,441.08	14,441.08	14,441.08	14,441.08	14,441.08	14,441.10	14,441.10	14,441.10	14,441.10	173,293.00

CENTRO DE COSTO: 06.03.02 - SUB GERENCIA DE GESTIÓN DE RECURSOS HUMANOS

OEI.07 - FORTALECER LA GESTIÓN INSTITUCIONAL

AEI.07.01 - CAPACIDADES FORTALECIDAS DEL PERSONAL DE LA MUNICIPALIDAD PROVINCIAL

CODIGO	ACTIVIDAD OPERATIVA	UBIGEO	U.M.	PRIORIDAD	PERIODO MULTIANUAL	META	PROGRAMACION MENSUAL 01	02	03	04	05	06	07	08	09	10	11	12	TOTAL ANUAL
AOI30000100526	ACTUALIZACIÓN DIRECTIVAS INTERNAS DEL SISTEMA DE RECURSOS HUMANOS	010101 - CHACHAPOYAS	DOCUMENTO	Muy Alta	2020	FISICO	0.00	0.00	1.00	0.00	0.00	0.00	0.00	0.00	1.00	0.00	0.00	0.00	2.00
						COSTEO S/	0.00	0.00	337.00	0.00	0.00	0.00	0.00	0.00	337.00	0.00	0.00	0.00	674.00
					2021	FISICO	0.00	0.00	1.00	0.00	0.00	0.00	0.00	0.00	1.00	0.00	0.00	0.00	2.00
						COSTEO S/	0.00	0.00	337.00	0.00	0.00	0.00	0.00	0.00	337.00	0.00	0.00	0.00	674.00
					2022	FISICO	0.00	0.00	1.00	0.00	0.00	0.00	0.00	0.00	1.00	0.00	0.00	0.00	2.00
						COSTEO S/	0.00	0.00	337.00	0.00	0.00	0.00	0.00	0.00	337.00	0.00	0.00	0.00	674.00
AOI30000100527	ACTUALIZACIÓN DE LEGAJOS DEL PERSONAL	010101 - CHACHAPOYAS	INFORME	Muy Alta	2020	FISICO	1.00	0.00	1.00	0.00	1.00	0.00	1.00	0.00	1.00	0.00	1.00	0.00	6.00
						COSTEO S/	337.98	0.00	337.99	0.00	337.99	0.00	337.99	0.00	337.99	0.00	337.99	0.00	2,027.93
					2021	FISICO	1.00	0.00	1.00	0.00	1.00	0.00	1.00	0.00	1.00	0.00	1.00	0.00	6.00
						COSTEO S/	337.98	0.00	337.99	0.00	337.99	0.00	337.99	0.00	337.99	0.00	337.99	0.00	2,027.93
					2022	FISICO	1.00	0.00	1.00	0.00	1.00	0.00	1.00	0.00	1.00	0.00	1.00	0.00	6.00
						COSTEO S/	337.98	0.00	337.99	0.00	337.99	0.00	337.99	0.00	337.99	0.00	337.99	0.00	2,027.93
AOI30000100528	EVALUACIÓN LOS REQUERIMIENTOS Y NECESIDADES DE PERSONAL DE CADA UNIDAD ORGÁNICA	010101 - CHACHAPOYAS	DOCUMENTO	Muy Alta	2020	FISICO	0.00	1.00	1.00	0.00	1.00	1.00	0.00	1.00	1.00	0.00	1.00	1.00	8.00
						COSTEO S/	0.00	318.06	318.06	0.00	318.06	318.06	0.00	318.06	318.06	0.00	318.06	318.06	2,544.48
					2021	FISICO	0.00	1.00	1.00	0.00	1.00	1.00	0.00	1.00	1.00	0.00	1.00	1.00	8.00
						COSTEO S/	0.00	318.06	318.06	0.00	318.06	318.06	0.00	318.06	318.06	0.00	318.06	318.06	2,544.48
					2022	FISICO	0.00	1.00	1.00	0.00	1.00	1.00	0.00	1.00	1.00	0.00	1.00	1.00	8.00
						COSTEO S/	0.00	318.06	318.06	0.00	318.06	318.06	0.00	318.06	318.06	0.00	318.06	318.06	2,544.48
AOI30000100529	REVISIÓN DE PERFILES DE PUESTOS DE LAS UNIDADES ORGÁNICAS	010101 - CHACHAPOYAS	INFORME	Muy Alta	2020	FISICO	0.00	1.00	1.00	0.00	1.00	1.00	0.00	1.00	1.00	0.00	1.00	1.00	8.00
						COSTEO S/	0.00	98.75	98.75	0.00	98.75	98.75	0.00	98.75	98.75	0.00	98.75	98.75	790.00
					2021	FISICO	0.00	1.00	1.00	0.00	1.00	1.00	0.00	1.00	1.00	0.00	1.00	1.00	8.00
						COSTEO S/	0.00	98.75	98.75	0.00	98.75	98.75	0.00	98.75	98.75	0.00	98.75	98.75	790.00
					2022	FISICO	0.00	1.00	1.00	0.00	1.00	1.00	0.00	1.00	1.00	0.00	1.00	1.00	8.00
						COSTEO S/	0.00	98.75	98.75	0.00	98.75	98.75	0.00	98.75	98.75	0.00	98.75	98.75	790.00
AOI30000100530	EMISIÓN DE INFORMES TÉCNICOS EN MATERIA LABORAL, ADMINISTRATIVO Y OTROS	010101 - CHACHAPOYAS	INFORME TECNICO	Muy Alta	2020	FISICO	2.00	2.00	2.00	2.00	2.00	2.00	0.00	2.00	2.00	0.00	2.00	2.00	20.00
						COSTEO S/	3,700.80	3,700.80	3,700.80	3,700.80	3,700.80	3,700.80	0.00	3,700.80	3,700.80	0.00	3,700.80	3,700.80	37,008.00
					2021	FISICO	2.00	2.00	2.00	2.00	2.00	2.00	0.00	2.00	2.00	0.00	2.00	2.00	20.00
						COSTEO S/	3,700.80	3,700.80	3,700.80	3,700.80	3,700.80	3,700.80	0.00	3,700.80	3,700.80	0.00	3,700.80	3,700.80	37,008.00
					2022	FISICO	2.00	2.00	2.00	2.00	2.00	2.00	0.00	2.00	2.00	0.00	2.00	2.00	20.00
						COSTEO S/	3,700.80	3,700.80	3,700.80	3,700.80	3,700.80	3,700.80	0.00	3,700.80	3,700.80	0.00	3,700.80	3,700.80	37,008.00
AOI30000100531	PROYECCIÓN DE RESOLUCIONES EN MATERIA LABORAL (BENEFICIOS SOCIALES, CTS, OTROS)	010101 - CHACHAPOYAS	DOCUMENTO	Muy Alta	2020	FISICO	0.00	0.00	2.00	0.00	0.00	2.00	0.00	0.00	2.00	0.00	0.00	2.00	8.00
						COSTEO S/	0.00	0.00	3,284.25	0.00	0.00	3,284.25	0.00	0.00	3,284.25	0.00	0.00	3,284.25	13,137.00
					2021	FISICO	0.00	0.00	2.00	0.00	0.00	2.00	0.00	0.00	2.00	0.00	0.00	2.00	8.00
						COSTEO S/	0.00	0.00	3,284.25	0.00	0.00	3,284.25	0.00	0.00	3,284.25	0.00	0.00	3,284.25	13,137.00
					2022	FISICO	0.00	0.00	2.00	0.00	0.00	2.00	0.00	0.00	2.00	0.00	0.00	2.00	8.00
						COSTEO S/	0.00	0.00	3,284.25	0.00	0.00	3,284.25	0.00	0.00	3,284.25	0.00	0.00	3,284.25	13,137.00

AOI30000100532	DESARROLLO DE LA PROGRAMACIÓN ACTIVIDADES INSTITUCIONALES Y DEPORTIVAS	010101 - CHACHAPOYAS	EVENTOS	Muy Alta	2020	FISICO	0.00	0.00	0.00	0.00	1.00	1.00	1.00	0.00	0.00	0.00	1.00	0.00	4.00
						COSTEO S/	0.00	0.00	0.00	0.00	266.13	266.13	266.13	0.00	0.00	0.00	266.13	0.00	1,064.52
					2021	FISICO	0.00	0.00	0.00	0.00	1.00	1.00	1.00	0.00	0.00	0.00	1.00	0.00	4.00
						COSTEO S/	0.00	0.00	0.00	0.00	266.13	266.13	266.13	0.00	0.00	0.00	266.13	0.00	1,064.52
					2022	FISICO	0.00	0.00	0.00	0.00	1.00	1.00	1.00	0.00	0.00	0.00	1.00	0.00	4.00
						COSTEO S/	0.00	0.00	0.00	0.00	266.13	266.13	266.13	0.00	0.00	0.00	266.13	0.00	1,064.52
AOI30000100533	FORMULACIÓN DE PLANILLAS DE PAGO DE TRABAJADORES, FUNCIONARIOS 276, 278, 1017 Y OBRAS	010101 - CHACHAPOYAS	PLANILLA	Muy Alta	2020	FISICO	5.00	5.00	5.00	5.00	5.00	5.00	5.00	5.00	5.00	5.00	5.00	5.00	60.00
						COSTEO S/	528.13	528.13	528.13	528.13	528.13	528.13	528.13	528.13	528.13	528.13	528.13	528.13	6,337.56
					2021	FISICO	5.00	5.00	5.00	5.00	5.00	5.00	5.00	5.00	5.00	5.00	5.00	5.00	60.00
						COSTEO S/	528.13	528.13	528.13	528.13	528.13	528.13	528.13	528.13	528.13	528.13	528.13	528.13	6,337.56
					2022	FISICO	5.00	5.00	5.00	5.00	5.00	5.00	5.00	5.00	5.00	5.00	5.00	5.00	60.00
						COSTEO S/	528.13	528.13	528.13	528.13	528.13	528.13	528.13	528.13	528.13	528.13	528.13	528.13	6,337.56
AOI30000100535	FORMULAR Y APROBAR EL PLAN ANUAL DE DESARROLLO DE PERSONAS	010101 - CHACHAPOYAS	PLAN	Muy Alta	2020	FISICO	0.00	0.00	1.00	0.00	0.00	0.00	0.00	0.00	0.00	0.00	0.00	0.00	1.00
						COSTEO S/	0.00	0.00	1,398.00	0.00	0.00	0.00	0.00	0.00	0.00	0.00	0.00	0.00	1,398.00
					2021	FISICO	0.00	0.00	1.00	0.00	0.00	0.00	0.00	0.00	0.00	0.00	0.00	0.00	1.00
						COSTEO S/	0.00	0.00	1,398.00	0.00	0.00	0.00	0.00	0.00	0.00	0.00	0.00	0.00	1,398.00
					2022	FISICO	0.00	0.00	1.00	0.00	0.00	0.00	0.00	0.00	0.00	0.00	0.00	0.00	1.00
						COSTEO S/	0.00	0.00	1,398.00	0.00	0.00	0.00	0.00	0.00	0.00	0.00	0.00	0.00	1,398.00
AOI30000100536	CAPACITACIÓN AL PERSONAL ESTABLECIDAS Y APROBADAS EN EL PLAN ANUAL DE DESARROLLO DE PERSONAS PDP	010101 - CHACHAPOYAS	CAPACITACION	Muy Alta	2020	FISICO	0.00	1.00	1.00	1.00	1.00	1.00	0.00	1.00	1.00	0.00	1.00	1.00	9.00
						COSTEO S/	0.00	50.88	50.89	50.89	50.89	50.89	0.00	50.89	50.89	0.00	50.89	50.89	458.00
					2021	FISICO	0.00	1.00	1.00	1.00	1.00	1.00	0.00	1.00	1.00	0.00	1.00	1.00	9.00
						COSTEO S/	0.00	50.88	50.89	50.89	50.89	50.89	0.00	50.89	50.89	0.00	50.89	50.89	458.00
					2022	FISICO	0.00	1.00	1.00	1.00	1.00	1.00	0.00	1.00	1.00	0.00	1.00	1.00	9.00
						COSTEO S/	0.00	50.88	50.89	50.89	50.89	50.89	0.00	50.89	50.89	0.00	50.89	50.89	458.00
AOI30000100537	INDUCCIÓN AL PERSONAL INGRESANTE A LA ENTIDAD	010101 - CHACHAPOYAS	CAPACITACION	Muy Alta	2020	FISICO	0.00	1.00	1.00	0.00	1.00	1.00	0.00	1.00	1.00	0.00	1.00	1.00	8.00
						COSTEO S/	0.00	74.37	111,074.37	0.00	74.37	74.37	0.00	74.38	74.38	0.00	74.38	74.38	111,595.00
					2021	FISICO	0.00	1.00	1.00	0.00	1.00	1.00	0.00	1.00	1.00	0.00	1.00	1.00	8.00
						COSTEO S/	0.00	74.37	111,074.37	0.00	74.37	74.37	0.00	74.38	74.38	0.00	74.38	74.38	111,595.00
					2022	FISICO	0.00	1.00	1.00	0.00	1.00	1.00	0.00	1.00	1.00	0.00	1.00	1.00	8.00
						COSTEO S/	0.00	74.37	111,074.37	0.00	74.37	74.37	0.00	74.38	74.38	0.00	74.38	74.38	111,595.00
AOI30000100538	ASISTENCIA SOCIAL Y EXÁMENES MÉDICOS A LOS TRABAJADORES DE ACUERDO A LEY EN COORDINACIÓN CON ESSALUD, HOSPITALES, ETC.	010101 - CHACHAPOYAS	ATENCION	Muy Alta	2020	FISICO	1.00	1.00	1.00	1.00	1.00	1.00	1.00	1.00	1.00	1.00	1.00	1.00	12.00
						COSTEO S/	1,528.13	1,528.13	1,528.13	1,528.13	1,528.13	1,528.13	1,528.13	1,528.13	1,528.13	1,528.13	1,528.13	1,528.13	18,337.56
					2021	FISICO	1.00	1.00	1.00	1.00	1.00	1.00	1.00	1.00	1.00	1.00	1.00	1.00	12.00
						COSTEO S/	1,528.13	1,528.13	1,528.13	1,528.13	1,528.13	1,528.13	1,528.13	1,528.13	1,528.13	1,528.13	1,528.13	1,528.13	18,337.56
					2022	FISICO	1.00	1.00	1.00	1.00	1.00	1.00	1.00	1.00	1.00	1.00	1.00	1.00	12.00
						COSTEO S/	1,528.13	1,528.13	1,528.13	1,528.13	1,528.13	1,528.13	1,528.13	1,528.13	1,528.13	1,528.13	1,528.13	1,528.13	18,337.56
AOI30000100539	PERSONAL Y OBLIGACIONES SOCIALES	010101 - CHACHAPOYAS	PLANILLA	Muy Alta	2020	FISICO	1.00	1.00	1.00	1.00	1.00	1.00	1.00	1.00	1.00	1.00	1.00	1.00	12.00
						COSTEO S/	233,582.33	233,582.33	233,582.33	233,582.33	233,582.33	233,582.33	233,582.33	233,582.33	233,582.34	233,582.34	233,582.34	233,582.34	2,802,988.00

					2021	FISICO	1.00	1.00	1.00	1.00	1.00	1.00	1.00	1.00	1.00	1.00	1.00	1.00	12.00
						COSTEO S/	233,582.33	233,582.33	233,582.33	233,582.33	233,582.33	233,582.33	233,582.33	233,582.33	233,582.34	233,582.34	233,582.34	233,582.34	2,802,988.00
					2022	FISICO	1.00	1.00	1.00	1.00	1.00	1.00	1.00	1.00	1.00	1.00	1.00	1.00	12.00
						COSTEO S/	233,582.33	233,582.33	233,582.33	233,582.33	233,582.33	233,582.33	233,582.33	233,582.33	233,582.34	233,582.34	233,582.34	233,582.34	2,802,988.00
					2020	FISICO	12.00	12.00	12.00	12.00	12.00	12.00	12.00	12.00	12.00	12.00	12.00	12.00	12.00
						COSTEO S/	26,642.67	26,642.67	26,642.67	26,642.67	26,642.67	26,642.67	26,642.67	26,642.67	26,642.67	26,642.67	26,642.65	26,642.65	319,712.00
AOI30000100549	PAGO DE PENSIONES Y BENEFICIOS A CESANTES Y JUBILADOS	010101 - CHACHAPOYAS	BENEFICIARIO	Muy Alta	2021	FISICO	12.00	12.00	12.00	12.00	12.00	12.00	12.00	12.00	12.00	12.00	12.00	12.00	12.00
						COSTEO S/	26,642.67	26,642.67	26,642.67	26,642.67	26,642.67	26,642.67	26,642.67	26,642.67	26,642.67	26,642.67	26,642.65	26,642.65	319,712.00
					2022	FISICO	12.00	12.00	12.00	12.00	12.00	12.00	12.00	12.00	12.00	12.00	12.00	12.00	12.00
						COSTEO S/	26,642.67	26,642.67	26,642.67	26,642.67	26,642.67	26,642.67	26,642.67	26,642.67	26,642.67	26,642.67	26,642.65	26,642.65	319,712.00

CENTRO DE COSTO: 06.03.03 - SUB GERENCIA DE TESORERÍA

OEI.07 - FORTALECER LA GESTIÓN INSTITUCIONAL

AEI.07.05 - INSTRUMENTOS DE GESTIÓN ACTUALIZADOS EN BENEFICIO DE LA ADMINISTRACIÓN PROVINCIAL

CODIGO	ACTIVIDAD OPERATIVA	UBIGEO	U.M.	PRIORIDAD	PERIODO MULTIANUAL	META	PROGRAMACION MENSUAL 01	02	03	04	05	06	07	08	09	10	11	12	TOTAL ANUAL
					2020	FISICO	385.00	476.00	503.00	642.00	766.00	655.00	880.00	655.00	485.00	863.00	476.00	714.00	7,500.00
						COSTEO S/	2,500.85	3,091.96	3,267.34	4,170.24	4,975.71	4,254.69	5,716.22	4,254.69	3,150.42	5,605.79	3,091.96	4,637.93	48,717.80
AOI30000100382	TRAMITACIÓN DE ÓRDENES DE SERVICIO (O/S), ÓRDENES DE COMPRA (O/C) Y PLANILLAS PARA EL PAGO A PROVEEDORES Y DEMÁS OBLIGACIONES INSTITUCIONALES Y POSTERIOR ARCHIVO	010101 - CHACHAPOYAS	EXPEDIENTE	Muy Alta	2021	FISICO	385.00	476.00	503.00	642.00	766.00	655.00	880.00	655.00	485.00	863.00	476.00	714.00	7,500.00
						COSTEO S/	2,500.85	3,091.96	3,267.34	4,170.24	4,975.71	4,254.69	5,716.22	4,254.69	3,150.42	5,605.79	3,091.96	4,637.93	48,717.80
					2022	FISICO	385.00	476.00	503.00	642.00	766.00	655.00	880.00	655.00	485.00	863.00	476.00	714.00	7,500.00
						COSTEO S/	2,500.85	3,091.96	3,267.34	4,170.24	4,975.71	4,254.69	5,716.22	4,254.69	3,150.42	5,605.79	3,091.96	4,637.93	48,717.80
					2020	FISICO	0.00	0.00	1.00	0.00	1.00	0.00	0.00	1.00	0.00	0.00	0.00	1.00	4.00
						COSTEO S/	0.00	0.00	70.65	0.00	70.65	0.00	0.00	70.66	0.00	0.00	0.00	70.66	282.62
AOI30000100383	ELABORACIÓN DE INFORMES TÉCNICOS DE OBSERVACIÓN DE EXPEDIENTES DE PAGO	010101 - CHACHAPOYAS	INFORME TECNICO	Muy Alta	2021	FISICO	0.00	0.00	1.00	0.00	1.00	0.00	0.00	1.00	0.00	0.00	0.00	1.00	4.00
						COSTEO S/	0.00	0.00	70.65	0.00	70.65	0.00	0.00	70.66	0.00	0.00	0.00	70.66	282.62
					2022	FISICO	0.00	0.00	1.00	0.00	1.00	0.00	0.00	1.00	0.00	0.00	0.00	1.00	4.00
						COSTEO S/	0.00	0.00	70.65	0.00	70.65	0.00	0.00	70.66	0.00	0.00	0.00	70.66	282.62
					2020	FISICO	1.00	1.00	1.00	1.00	1.00	1.00	1.00	1.00	1.00	1.00	1.00	1.00	12.00
						COSTEO S/	0.00	0.00	0.00	0.00	0.00	0.00	0.00	0.00	0.00	0.00	0.00	0.00	0.00
AOI30000100384	ELABORACIÓN DEL CALENDARIO DE PAGOS	010101 - CHACHAPOYAS	ACTIVIDAD EFECTUADA	Muy Alta	2021	FISICO	1.00	1.00	1.00	1.00	1.00	1.00	1.00	1.00	1.00	1.00	1.00	1.00	12.00
						COSTEO S/	0.00	0.00	0.00	0.00	0.00	0.00	0.00	0.00	0.00	0.00	0.00	0.00	0.00
					2022	FISICO	1.00	1.00	1.00	1.00	1.00	1.00	1.00	1.00	1.00	1.00	1.00	1.00	12.00
						COSTEO S/	0.00	0.00	0.00	0.00	0.00	0.00	0.00	0.00	0.00	0.00	0.00	0.00	0.00
					2020	FISICO	1.00	1.00	1.00	1.00	1.00	1.00	1.00	1.00	1.00	1.00	1.00	1.00	12.00
						COSTEO S/	46.96	46.96	46.96	46.96	46.96	46.96	46.96	46.96	46.97	46.97	46.97	46.97	563.56
AOI30000100385	ELABORACIÓN DEL FLUJO DE CAJA MENSUAL	010101 - CHACHAPOYAS	REPORTE	Muy Alta	2021	FISICO	1.00	1.00	1.00	1.00	1.00	1.00	1.00	1.00	1.00	1.00	1.00	1.00	12.00
						COSTEO S/	46.96	46.96	46.96	46.96	46.96	46.96	46.96	46.96	46.97	46.97	46.97	46.97	563.56
					2022	FISICO	1.00	1.00	1.00	1.00	1.00	1.00	1.00	1.00	1.00	1.00	1.00	1.00	12.00
						COSTEO S/	46.96	46.96	46.96	46.96	46.96	46.96	46.96	46.96	46.97	46.97	46.97	46.97	563.56

AOI30000100396	CONFIRMACIÓN DE AUTENTICIDAD (DATOS DE LA CARTA FIANZA)	010101 - CHACHAPOYAS	DOCUMENTO	Muy Alta	2020	FISICO	0.00	2.00	2.00	0.00	2.00	0.00	0.00	2.00	0.00	2.00	0.00	2.00	12.00
						COSTEO S/	0.00	60.00	60.00	0.00	60.00	0.00	0.00	60.00	0.00	60.00	0.00	60.00	360.00
					2021	FISICO	0.00	2.00	2.00	0.00	2.00	0.00	0.00	2.00	0.00	2.00	0.00	2.00	12.00
						COSTEO S/	0.00	60.00	60.00	0.00	60.00	0.00	0.00	60.00	0.00	60.00	0.00	60.00	360.00
					2022	FISICO	0.00	2.00	2.00	0.00	2.00	0.00	0.00	2.00	0.00	2.00	0.00	2.00	12.00
						COSTEO S/	0.00	60.00	60.00	0.00	60.00	0.00	0.00	60.00	0.00	60.00	0.00	60.00	360.00
AOI30000100398	RENOVACIÓN DE CARTA FIANZA	010101 - CHACHAPOYAS	DOCUMENTO	Muy Alta	2020	FISICO	0.00	2.00	2.00	0.00	2.00	0.00	0.00	2.00	0.00	2.00	0.00	2.00	12.00
						COSTEO S/	0.00	684.92	684.92	0.00	684.93	0.00	0.00	684.93	0.00	684.93	0.00	684.93	4,109.56
					2021	FISICO	0.00	2.00	2.00	0.00	2.00	0.00	0.00	2.00	0.00	2.00	0.00	2.00	12.00
						COSTEO S/	0.00	684.92	684.92	0.00	684.93	0.00	0.00	684.93	0.00	684.93	0.00	684.93	4,109.56
					2022	FISICO	0.00	2.00	2.00	0.00	2.00	0.00	0.00	2.00	0.00	2.00	0.00	2.00	12.00
						COSTEO S/	0.00	684.92	684.92	0.00	684.93	0.00	0.00	684.93	0.00	684.93	0.00	684.93	4,109.56
AOI30000100400	DEVOLUCIÓN DE CARTA FIANZA	010101 - CHACHAPOYAS	DOCUMENTO	Muy Alta	2020	FISICO	0.00	2.00	2.00	0.00	2.00	0.00	0.00	2.00	0.00	2.00	0.00	2.00	12.00
						COSTEO S/	0.00	126.70	126.70	0.00	126.70	0.00	0.00	126.70	0.00	126.70	0.00	126.70	760.20
					2021	FISICO	0.00	2.00	2.00	0.00	2.00	0.00	0.00	2.00	0.00	2.00	0.00	2.00	12.00
						COSTEO S/	0.00	126.70	126.70	0.00	126.70	0.00	0.00	126.70	0.00	126.70	0.00	126.70	760.20
					2022	FISICO	0.00	2.00	2.00	0.00	2.00	0.00	0.00	2.00	0.00	2.00	0.00	2.00	12.00
						COSTEO S/	0.00	126.70	126.70	0.00	126.70	0.00	0.00	126.70	0.00	126.70	0.00	126.70	760.20
AOI30000100401	EJECUCIÓN DE CARTA FIANZA	010101 - CHACHAPOYAS	INFORME	Muy Alta	2020	FISICO	0.00	0.00	0.00	0.00	0.00	0.00	0.00	1.00	0.00	0.00	0.00	0.00	1.00
						COSTEO S/	0.00	0.00	0.00	0.00	0.00	0.00	0.00	6,506.00	0.00	0.00	0.00	0.00	6,506.00
					2021	FISICO	0.00	0.00	0.00	0.00	0.00	0.00	0.00	1.00	0.00	0.00	0.00	0.00	1.00
						COSTEO S/	0.00	0.00	0.00	0.00	0.00	0.00	0.00	6,506.00	0.00	0.00	0.00	0.00	6,506.00
					2022	FISICO	0.00	0.00	0.00	0.00	0.00	0.00	0.00	1.00	0.00	0.00	0.00	0.00	1.00
						COSTEO S/	0.00	0.00	0.00	0.00	0.00	0.00	0.00	6,506.00	0.00	0.00	0.00	0.00	6,506.00
AOI30000100403	REGISTRO DE RECAUDACIÓN DE INGRESO EN EL SISTEMA SIAF	010101 - CHACHAPOYAS	REGISTRO	Muy Alta	2020	FISICO	27.00	25.00	27.00	25.00	25.00	27.00	24.00	26.00	27.00	27.00	26.00	26.00	312.00
						COSTEO S/	2,139.74	1,981.25	2,139.74	1,981.25	1,981.25	2,139.75	1,902.00	2,060.50	2,139.75	2,139.75	2,060.50	2,060.50	24,725.98
					2021	FISICO	27.00	25.00	27.00	25.00	25.00	27.00	24.00	26.00	27.00	27.00	26.00	26.00	312.00
						COSTEO S/	2,139.74	1,981.25	2,139.74	1,981.25	1,981.25	2,139.75	1,902.00	2,060.50	2,139.75	2,139.75	2,060.50	2,060.50	24,725.98
					2022	FISICO	27.00	25.00	27.00	25.00	25.00	27.00	24.00	26.00	27.00	27.00	26.00	26.00	312.00
						COSTEO S/	2,139.74	1,981.25	2,139.74	1,981.25	1,981.25	2,139.75	1,902.00	2,060.50	2,139.75	2,139.75	2,060.50	2,060.50	24,725.98
AOI30000100404	ELABORACIÓN DE INFORME MENSUAL DE INGRESOS	010101 - CHACHAPOYAS	INFORME	Muy Alta	2020	FISICO	1.00	1.00	1.00	1.00	1.00	1.00	1.00	1.00	1.00	1.00	1.00	1.00	12.00
						COSTEO S/	28.13	28.13	28.13	28.13	28.13	28.13	28.13	28.13	28.13	28.13	28.13	28.13	337.56
					2021	FISICO	1.00	1.00	1.00	1.00	1.00	1.00	1.00	1.00	1.00	1.00	1.00	1.00	12.00
						COSTEO S/	28.13	28.13	28.13	28.13	28.13	28.13	28.13	28.13	28.13	28.13	28.13	28.13	337.56
					2022	FISICO	1.00	1.00	1.00	1.00	1.00	1.00	1.00	1.00	1.00	1.00	1.00	1.00	12.00
						COSTEO S/	28.13	28.13	28.13	28.13	28.13	28.13	28.13	28.13	28.13	28.13	28.13	28.13	337.56
AOI30000100406	VALIDACIÓN DEL SISTEMA DE CAJA CON EL SISTEMA SIAF	010101 - CHACHAPOYAS	RECIBOS	Muy Alta	2020	FISICO	27.00	25.00	27.00	25.00	25.00	27.00	24.00	26.00	27.00	27.00	26.00	26.00	312.00
						COSTEO S/	29.21	27.05	29.21	27.05	27.05	29.21	25.97	28.13	29.21	29.21	28.13	28.13	337.56

					2021	FISICO	27.00	25.00	27.00	25.00	25.00	27.00	24.00	26.00	27.00	27.00	26.00	26.00	312.00
						COSTEO S/	29.21	27.05	29.21	27.05	27.05	29.21	25.97	28.13	29.21	29.21	28.13	28.13	337.56
					2022	FISICO	27.00	25.00	27.00	25.00	25.00	27.00	24.00	26.00	27.00	27.00	26.00	26.00	312.00
						COSTEO S/	29.21	27.05	29.21	27.05	27.05	29.21	25.97	28.13	29.21	29.21	28.13	28.13	337.56

CENTRO DE COSTO: 06.03.04 - SUB GERENCIA DE CONTABILIDAD

OEI.07 - FORTALECER LA GESTIÓN INSTITUCIONAL

AEI.07.03 - SISTEMA DE GESTIÓN INSTITUCIONAL CON ENFOQUE DE PROCESOS IMPLEMENTADO EN LA MUNICIPALIDAD

CODIGO	ACTIVIDAD OPERATIVA	UBIGEO	U.M.	PRIORIDAD	PERIODO MULTIANUAL	META	PROGRAMACION MENSUAL 01	02	03	04	05	06	07	08	09	10	11	12	TOTAL ANUAL
AOI30000100408	>> REVISIÓN DE METAS Y CLASIFICADORES DE GASTOS E INGRESOS >> REVISIÓN DE LA DOCUMENTACIÓN SUSTENTATORIA DEL GASTO >> REALIZAR EL REGISTRO DE GASTO DEVENGADO EN EL SIAF_SP >> REALIZAR LA CONTABILIZACIÓN DEL GASTO O INGRESO	010101 - CHACHAPOYAS	ACCION	Muy Alta	2020	FISICO	285.00	285.00	285.00	280.00	280.00	285.00	285.00	285.00	285.00	280.00	280.00	285.00	3,400.00
						COSTEO S/	4,189.62	4,189.62	4,189.62	4,116.12	4,116.12	4,189.62	4,189.63	4,189.63	4,189.63	4,116.12	4,116.12	4,189.63	49,981.48
					2021	FISICO	285.00	285.00	285.00	280.00	280.00	285.00	285.00	285.00	285.00	280.00	280.00	285.00	3,400.00
						COSTEO S/	4,189.62	4,189.62	4,189.62	4,116.12	4,116.12	4,189.62	4,189.63	4,189.63	4,189.63	4,116.12	4,116.12	4,189.63	49,981.48
					2022	FISICO	285.00	285.00	285.00	280.00	280.00	285.00	285.00	285.00	285.00	280.00	280.00	285.00	3,400.00
						COSTEO S/	4,189.62	4,189.62	4,189.62	4,116.12	4,116.12	4,189.62	4,189.63	4,189.63	4,189.63	4,116.12	4,116.12	4,189.63	49,981.48
AOI30000100409	REGISTRO DE NOTAS CONTABLES PARA LA ELABORACIÓN DE REPORTES DE LOS ESTADOS FINANCIEROS SIAF-MEF	010101 - CHACHAPOYAS	REGISTRO	Muy Alta	2020	FISICO	1.00	1.00	1.00	1.00	1.00	1.00	1.00	1.00	1.00	1.00	1.00	1.00	12.00
						COSTEO S/	95.32	95.32	95.32	95.32	95.32	95.32	95.32	95.32	95.33	95.33	95.33	95.33	1,143.88
					2021	FISICO	1.00	1.00	1.00	1.00	1.00	1.00	1.00	1.00	1.00	1.00	1.00	1.00	12.00
						COSTEO S/	95.32	95.32	95.32	95.32	95.32	95.32	95.32	95.32	95.33	95.33	95.33	95.33	1,143.88
					2022	FISICO	1.00	1.00	1.00	1.00	1.00	1.00	1.00	1.00	1.00	1.00	1.00	1.00	12.00
						COSTEO S/	95.32	95.32	95.32	95.32	95.32	95.32	95.32	95.32	95.33	95.33	95.33	95.33	1,143.88
AOI30000100410	REGISTRO DE LA INFORMACIÓN DE ALMACENES PARA LA ELABORACIÓN DE REPORTES DE LOS ESTADOS FINANCIEROS SIAF-MEF	010101 - CHACHAPOYAS	REGISTRO	Muy Alta	2020	FISICO	1.00	1.00	1.00	1.00	1.00	1.00	1.00	1.00	1.00	1.00	1.00	1.00	12.00
						COSTEO S/	95.32	95.32	95.32	95.32	95.32	95.32	95.32	95.32	95.33	95.33	95.33	95.33	1,143.88
					2021	FISICO	1.00	1.00	1.00	1.00	1.00	1.00	1.00	1.00	1.00	1.00	1.00	1.00	12.00
						COSTEO S/	95.32	95.32	95.32	95.32	95.32	95.32	95.32	95.32	95.33	95.33	95.33	95.33	1,143.88
					2022	FISICO	1.00	1.00	1.00	1.00	1.00	1.00	1.00	1.00	1.00	1.00	1.00	1.00	12.00
						COSTEO S/	95.32	95.32	95.32	95.32	95.32	95.32	95.32	95.32	95.33	95.33	95.33	95.33	1,143.88
AOI30000100411	PROCESAMIENTO DE LOS REGISTROS EN EL SIAF_SP PARA LA ELABORACIÓN DE REPORTES DE LOS ESTADOS FINANCIEROS SIAF-MEF	010101 - CHACHAPOYAS	PROCESO	Muy Alta	2020	FISICO	1.00	1.00	1.00	1.00	1.00	1.00	1.00	1.00	1.00	1.00	1.00	1.00	12.00
						COSTEO S/	95.32	95.32	95.32	95.32	95.32	95.32	95.32	95.32	95.33	95.33	95.33	95.33	1,143.88
					2021	FISICO	1.00	1.00	1.00	1.00	1.00	1.00	1.00	1.00	1.00	1.00	1.00	1.00	12.00
						COSTEO S/	95.32	95.32	95.32	95.32	95.32	95.32	95.32	95.32	95.33	95.33	95.33	95.33	1,143.88
					2022	FISICO	1.00	1.00	1.00	1.00	1.00	1.00	1.00	1.00	1.00	1.00	1.00	1.00	12.00
						COSTEO S/	95.32	95.32	95.32	95.32	95.32	95.32	95.32	95.32	95.33	95.33	95.33	95.33	1,143.88
AOI30000100412	PROCESAMIENTO DE LA INFORMACIÓN CONTABLE Y PRESUPUESTAL VÍA WEB PARA LA ELABORACIÓN DE REPORTES DE LOS ESTADOS FINANCIEROS SIAF-MEF	010101 - CHACHAPOYAS	PROCESO	Muy Alta	2020	FISICO	1.00	1.00	1.00	1.00	1.00	1.00	1.00	1.00	1.00	1.00	1.00	1.00	12.00
						COSTEO S/	95.32	95.32	95.32	95.32	95.32	95.32	95.32	95.32	95.32	95.33	95.33	95.33	1,143.87
					2021	FISICO	1.00	1.00	1.00	1.00	1.00	1.00	1.00	1.00	1.00	1.00	1.00	1.00	12.00
						COSTEO S/	95.32	95.32	95.32	95.32	95.32	95.32	95.32	95.32	95.32	95.33	95.33	95.33	1,143.87
					2022	FISICO	1.00	1.00	1.00	1.00	1.00	1.00	1.00	1.00	1.00	1.00	1.00	1.00	12.00
						COSTEO S/	95.32	95.32	95.32	95.32	95.32	95.32	95.32	95.32	95.32	95.33	95.33	95.33	1,143.87

AOI30000100415	ANÁLISIS DE CUENTAS CONTABLES PARA CONCILIACIÓN CONTABLE DE BIENES	010101 - CHACHAPOYAS	ANALISIS	Muy Alta	2020	FISICO	1.00	1.00	1.00	1.00	1.00	1.00	1.00	1.00	1.00	1.00	1.00	1.00	12.00
						COSTEO S/	572.31	572.31	572.31	572.31	572.31	572.31	572.31	572.31	572.31	572.31	572.32	572.32	6,867.74
					2021	FISICO	1.00	1.00	1.00	1.00	1.00	1.00	1.00	1.00	1.00	1.00	1.00	1.00	12.00
						COSTEO S/	572.31	572.31	572.31	572.31	572.31	572.31	572.31	572.31	572.31	572.31	572.32	572.32	6,867.74
					2022	FISICO	1.00	1.00	1.00	1.00	1.00	1.00	1.00	1.00	1.00	1.00	1.00	1.00	12.00
						COSTEO S/	572.31	572.31	572.31	572.31	572.31	572.31	572.31	572.31	572.31	572.31	572.32	572.32	6,867.74
AOI30000100416	ELABORACIÓN DE NOTAS CONTABLES PARA LA CONCILIACIÓN CONTABLE DE BIENES	010101 - CHACHAPOYAS	REGISTRO	Muy Alta	2020	FISICO	1.00	1.00	1.00	1.00	1.00	1.00	1.00	1.00	1.00	1.00	1.00	1.00	12.00
						COSTEO S/	572.31	572.31	572.31	572.31	572.31	572.31	572.31	572.31	572.31	572.31	572.31	572.32	6,867.73
					2021	FISICO	1.00	1.00	1.00	1.00	1.00	1.00	1.00	1.00	1.00	1.00	1.00	1.00	12.00
						COSTEO S/	572.31	572.31	572.31	572.31	572.31	572.31	572.31	572.31	572.31	572.31	572.31	572.32	6,867.73
					2022	FISICO	1.00	1.00	1.00	1.00	1.00	1.00	1.00	1.00	1.00	1.00	1.00	1.00	12.00
						COSTEO S/	572.31	572.31	572.31	572.31	572.31	572.31	572.31	572.31	572.31	572.31	572.31	572.32	6,867.73
AOI30000100419	CONCILIACIÓN MOVIMIENTO DE ALMACENES	010101 - CHACHAPOYAS	ACCION	Muy Alta	2020	FISICO	1.00	1.00	1.00	1.00	1.00	1.00	1.00	1.00	1.00	1.00	1.00	1.00	12.00
						COSTEO S/	572.31	572.31	572.31	572.31	572.31	572.31	572.31	572.31	572.31	572.31	572.31	572.32	6,867.73
					2021	FISICO	1.00	1.00	1.00	1.00	1.00	1.00	1.00	1.00	1.00	1.00	1.00	1.00	12.00
						COSTEO S/	572.31	572.31	572.31	572.31	572.31	572.31	572.31	572.31	572.31	572.31	572.31	572.32	6,867.73
					2022	FISICO	1.00	1.00	1.00	1.00	1.00	1.00	1.00	1.00	1.00	1.00	1.00	1.00	12.00
						COSTEO S/	572.31	572.31	572.31	572.31	572.31	572.31	572.31	572.31	572.31	572.31	572.31	572.32	6,867.73
AOI30000100420	>> PROCESAMIENTO DE LOS REGISTROS EN EL SIAF_SP >> PROCESAMIENTO DE LOS REGISTROS MODULO CONTABLE WEB PARA LA CONSOLIDACIÓN DE ESTADOS FINANCIEROS Y PRESUPUESTALES	010101 - CHACHAPOYAS	PROCESO	Muy Alta	2020	FISICO	0.00	0.00	1.00	0.00	0.00	1.00	0.00	0.00	1.00	0.00	0.00	1.00	4.00
						COSTEO S/	0.00	0.00	2,940.00	0.00	0.00	2,940.00	0.00	0.00	2,940.00	0.00	0.00	2,940.00	11,760.00
					2021	FISICO	0.00	0.00	1.00	0.00	0.00	1.00	0.00	0.00	1.00	0.00	0.00	1.00	4.00
						COSTEO S/	0.00	0.00	2,940.00	0.00	0.00	2,940.00	0.00	0.00	2,940.00	0.00	0.00	2,940.00	11,760.00
					2022	FISICO	0.00	0.00	1.00	0.00	0.00	1.00	0.00	0.00	1.00	0.00	0.00	1.00	4.00
						COSTEO S/	0.00	0.00	2,940.00	0.00	0.00	2,940.00	0.00	0.00	2,940.00	0.00	0.00	2,940.00	11,760.00

CENTRO DE COSTO: 06.03.05 - SUB GERENCIA DE LOGÍSTICA

OEI.07 - FORTALECER LA GESTIÓN INSTITUCIONAL

AEI.07.03 - SISTEMA DE GESTIÓN INSTITUCIONAL CON ENFOQUE DE PROCESOS IMPLEMENTADO EN LA MUNICIPALIDAD

CODIGO	ACTIVIDAD OPERATIVA	UBIGEO	U.M.	PRIORIDAD	PERIODO MULTIANUAL	PROGRAMACION MENSUAL													TOTAL ANUAL
						META	01	02	03	04	05	06	07	08	09	10	11	12	
AOI30000100452	ELABORACIÓN DEL PLAN ANUAL DE CONTRATACIONES (PAC)	010101 - CHACHAPOYAS	RESOLUCION	Muy Alta	2020	FISICO	1.00	0.00	0.00	0.00	0.00	0.00	0.00	0.00	0.00	0.00	0.00	0.00	1.00
						COSTEO S/	268.50	0.00	0.00	0.00	0.00	0.00	0.00	0.00	0.00	0.00	0.00	0.00	268.50
					2021	FISICO	1.00	0.00	0.00	0.00	0.00	0.00	0.00	0.00	0.00	0.00	0.00	0.00	1.00
						COSTEO S/	268.50	0.00	0.00	0.00	0.00	0.00	0.00	0.00	0.00	0.00	0.00	0.00	268.50
					2022	FISICO	1.00	0.00	0.00	0.00	0.00	0.00	0.00	0.00	0.00	0.00	0.00	0.00	1.00
						COSTEO S/	268.50	0.00	0.00	0.00	0.00	0.00	0.00	0.00	0.00	0.00	0.00	0.00	268.50
AOI30000100453	MODIFICACIÓN DEL PROGRAMA ANUAL DE CONTRATACIONES (PAC)	010101 - CHACHAPOYAS	RESOLUCION	Muy Alta	2020	FISICO	0.00	1.00	0.00	1.00	0.00	0.00	1.00	0.00	0.00	1.00	0.00	0.00	4.00
						COSTEO S/	0.00	128.50	0.00	128.50	0.00	0.00	128.50	0.00	0.00	128.50	0.00	0.00	514.00
					2021	FISICO	0.00	1.00	0.00	1.00	0.00	0.00	1.00	0.00	0.00	1.00	0.00	0.00	4.00
						COSTEO S/	0.00	128.50	0.00	128.50	0.00	0.00	128.50	0.00	0.00	128.50	0.00	0.00	514.00
					2022	FISICO	0.00	1.00	0.00	1.00	0.00	0.00	1.00	0.00	0.00	1.00	0.00	0.00	4.00

						COSTEO S/	0.00	128.50	0.00	128.50	0.00	0.00	128.50	0.00	0.00	128.50	0.00	0.00	514.00
AOI30000100455	PROCESO DE CONTRATACIÓN FUERA DEL ALCANCE DE LA NORMATIVA DE CONTRATACIONES	010101 - CHACHAPOYAS	DOCUMENTO	Muy Alta	2020	FISICO	250.00	250.00	250.00	250.00	250.00	250.00	250.00	250.00	250.00	250.00	250.00	250.00	3,000.00
						COSTEO S/	7,139.52	7,139.52	7,139.52	7,139.52	7,139.52	7,139.52	7,139.52	7,139.52	7,139.53	7,139.53	7,139.53	7,139.53	85,674.28
					2021	FISICO	250.00	250.00	250.00	250.00	250.00	250.00	250.00	250.00	250.00	250.00	250.00	250.00	3,000.00
						COSTEO S/	7,139.52	7,139.52	7,139.52	7,139.52	7,139.52	7,139.52	7,139.52	7,139.52	7,139.53	7,139.53	7,139.53	7,139.53	85,674.28
					2022	FISICO	250.00	250.00	250.00	250.00	250.00	250.00	250.00	250.00	250.00	250.00	250.00	250.00	3,000.00
						COSTEO S/	7,139.52	7,139.52	7,139.52	7,139.52	7,139.52	7,139.52	7,139.52	7,139.52	7,139.53	7,139.53	7,139.53	7,139.53	85,674.28
AOI30000100456	PROCEDIMIENTOS DE SELECCIÓN	010101 - CHACHAPOYAS	PROCEDIMIENTOS	Muy Alta	2020	FISICO	2.00	1.00	1.00	1.00	0.00	1.00	1.00	1.00	0.00	0.00	1.00	1.00	10.00
						COSTEO S/	3,774.34	3,387.17	3,387.17	3,387.17	3,000.00	3,387.17	3,387.17	3,387.17	3,000.00	3,000.00	3,387.17	3,387.17	39,871.70
					2021	FISICO	2.00	1.00	1.00	1.00	0.00	1.00	1.00	1.00	0.00	0.00	1.00	1.00	10.00
						COSTEO S/	3,774.34	3,387.17	3,387.17	3,387.17	3,000.00	3,387.17	3,387.17	3,387.17	3,000.00	3,000.00	3,387.17	3,387.17	39,871.70
					2022	FISICO	2.00	1.00	1.00	1.00	0.00	1.00	1.00	1.00	0.00	0.00	1.00	1.00	10.00
						COSTEO S/	3,774.34	3,387.17	3,387.17	3,387.17	3,000.00	3,387.17	3,387.17	3,387.17	3,000.00	3,000.00	3,387.17	3,387.17	39,871.70
AOI30000100457	MANTENER EN BUEN ESTADO LOS LOCALES ADMINISTRATIVOS DE LA MUNICIPALIDAD	010101 - CHACHAPOYAS	MANTENIMIENTO	Muy Alta	2020	FISICO	0.00	0.00	0.00	1.00	0.00	0.00	1.00	0.00	0.00	0.00	0.00	1.00	3.00
						COSTEO S/	0.00	0.00	0.00	7,012.96	0.00	0.00	7,012.97	0.00	0.00	0.00	0.00	7,012.97	21,038.90
					2021	FISICO	0.00	0.00	0.00	1.00	0.00	0.00	1.00	0.00	0.00	0.00	0.00	1.00	3.00
						COSTEO S/	0.00	0.00	0.00	7,012.96	0.00	0.00	7,012.97	0.00	0.00	0.00	0.00	7,012.97	21,038.90
					2022	FISICO	0.00	0.00	0.00	1.00	0.00	0.00	1.00	0.00	0.00	0.00	0.00	1.00	3.00
						COSTEO S/	0.00	0.00	0.00	7,012.96	0.00	0.00	7,012.97	0.00	0.00	0.00	0.00	7,012.97	21,038.90
AOI30000100459	RECEPCIÓN Y ALMACENAJE DE BIENES	010101 - CHACHAPOYAS	ACTIVIDAD EFECTUADA	Muy Alta	2020	FISICO	25.00	25.00	50.00	100.00	100.00	100.00	100.00	100.00	100.00	100.00	100.00	100.00	1,000.00
						COSTEO S/	20.83	20.83	41.67	83.33	83.33	83.33	83.33	83.33	83.34	83.34	83.34	83.34	833.34
					2021	FISICO	25.00	25.00	50.00	100.00	100.00	100.00	100.00	100.00	100.00	100.00	100.00	100.00	1,000.00
						COSTEO S/	20.83	20.83	41.67	83.33	83.33	83.33	83.33	83.33	83.34	83.34	83.34	83.34	833.34
					2022	FISICO	25.00	25.00	50.00	100.00	100.00	100.00	100.00	100.00	100.00	100.00	100.00	100.00	1,000.00
						COSTEO S/	20.83	20.83	41.67	83.33	83.33	83.33	83.33	83.33	83.34	83.34	83.34	83.34	833.34
AOI30000100461	DESPACHO DE PRODUCTOS DE ALMACÉN	010101 - CHACHAPOYAS	ACCION	Muy Alta	2020	FISICO	75.00	75.00	75.00	75.00	75.00	75.00	75.00	75.00	75.00	75.00	75.00	75.00	900.00
						COSTEO S/	1,500.00	1,500.00	1,500.00	1,500.00	1,500.00	1,500.00	1,500.00	1,500.00	1,500.00	1,500.00	1,500.00	1,500.00	18,000.00
					2021	FISICO	75.00	75.00	75.00	75.00	75.00	75.00	75.00	75.00	75.00	75.00	75.00	75.00	900.00
						COSTEO S/	1,500.00	1,500.00	1,500.00	1,500.00	1,500.00	1,500.00	1,500.00	1,500.00	1,500.00	1,500.00	1,500.00	1,500.00	18,000.00
					2022	FISICO	75.00	75.00	75.00	75.00	75.00	75.00	75.00	75.00	75.00	75.00	75.00	75.00	900.00
						COSTEO S/	1,500.00	1,500.00	1,500.00	1,500.00	1,500.00	1,500.00	1,500.00	1,500.00	1,500.00	1,500.00	1,500.00	1,500.00	18,000.00
AOI30000100463	CONTROL DE ALMACÉN	010101 - CHACHAPOYAS	ACCION DE CONTROL	Muy Alta	2020	FISICO	1.00	1.00	1.00	1.00	1.00	1.00	1.00	1.00	1.00	1.00	1.00	1.00	12.00
						COSTEO S/	69.44	69.44	69.44	69.44	69.44	69.44	69.45	69.45	69.45	69.45	69.45	69.45	833.34
					2021	FISICO	1.00	1.00	1.00	1.00	1.00	1.00	1.00	1.00	1.00	1.00	1.00	1.00	12.00
						COSTEO S/	69.44	69.44	69.44	69.44	69.44	69.44	69.45	69.45	69.45	69.45	69.45	69.45	833.34
					2022	FISICO	1.00	1.00	1.00	1.00	1.00	1.00	1.00	1.00	1.00	1.00	1.00	1.00	12.00
						COSTEO S/	69.44	69.44	69.44	69.44	69.44	69.44	69.45	69.45	69.45	69.45	69.45	69.45	833.34

AOI30000100464 CONTROL DE LA FLOTA VEHICULAR	010101 - CHACHAPOYAS	ACCION DE CONTROL	Muy Alta	2020	FISICO	1.00	1.00	1.00	1.00	1.00	1.00	1.00	1.00	1.00	1.00	1.00	1.00	12.00
					COSTEO S/	69.44	69.44	69.44	69.44	69.44	69.44	69.45	69.45	69.45	69.45	69.45	69.45	833.34
				2021	FISICO	1.00	1.00	1.00	1.00	1.00	1.00	1.00	1.00	1.00	1.00	1.00	1.00	12.00
					COSTEO S/	69.44	69.44	69.44	69.44	69.44	69.44	69.45	69.45	69.45	69.45	69.45	69.45	833.34
				2022	FISICO	1.00	1.00	1.00	1.00	1.00	1.00	1.00	1.00	1.00	1.00	1.00	1.00	12.00
					COSTEO S/	69.44	69.44	69.44	69.44	69.44	69.44	69.45	69.45	69.45	69.45	69.45	69.45	833.34
AOI30000100465 CONTROL DE LA MAQUINARIA Y LOS EQUIPOS	010101 - CHACHAPOYAS	ACCION DE CONTROL	Muy Alta	2020	FISICO	1.00	1.00	1.00	1.00	1.00	1.00	1.00	1.00	1.00	1.00	1.00	1.00	12.00
					COSTEO S/	69.44	69.44	69.44	69.44	69.44	69.44	69.45	69.45	69.45	69.45	69.45	69.45	833.34
				2021	FISICO	1.00	1.00	1.00	1.00	1.00	1.00	1.00	1.00	1.00	1.00	1.00	1.00	12.00
					COSTEO S/	69.44	69.44	69.44	69.44	69.44	69.44	69.45	69.45	69.45	69.45	69.45	69.45	833.34
				2022	FISICO	1.00	1.00	1.00	1.00	1.00	1.00	1.00	1.00	1.00	1.00	1.00	1.00	12.00
					COSTEO S/	69.44	69.44	69.44	69.44	69.44	69.44	69.45	69.45	69.45	69.45	69.45	69.45	833.34
AOI30000100466 CONTROL DE COMBUSTIBLE	010101 - CHACHAPOYAS	DOCUMENTO	Muy Alta	2020	FISICO	1.00	1.00	1.00	1.00	1.00	1.00	1.00	1.00	1.00	1.00	1.00	1.00	12.00
					COSTEO S/	69.44	69.44	69.44	69.44	69.44	69.44	69.45	69.45	69.45	69.45	69.45	69.45	833.34
				2021	FISICO	1.00	1.00	1.00	1.00	1.00	1.00	1.00	1.00	1.00	1.00	1.00	1.00	12.00
					COSTEO S/	69.44	69.44	69.44	69.44	69.44	69.44	69.45	69.45	69.45	69.45	69.45	69.45	833.34
				2022	FISICO	1.00	1.00	1.00	1.00	1.00	1.00	1.00	1.00	1.00	1.00	1.00	1.00	12.00
					COSTEO S/	69.44	69.44	69.44	69.44	69.44	69.44	69.45	69.45	69.45	69.45	69.45	69.45	833.34
AOI30000100468 ALTA DE BIENES PATRIMONIALES	010101 - CHACHAPOYAS	RESOLUCION	Muy Alta	2020	FISICO	0.00	0.00	0.00	0.00	0.00	0.00	0.00	1.00	0.00	0.00	0.00	0.00	1.00
					COSTEO S/	0.00	0.00	0.00	0.00	0.00	0.00	0.00	2,017.88	0.00	0.00	0.00	0.00	2,017.88
				2021	FISICO	0.00	0.00	0.00	0.00	0.00	0.00	0.00	1.00	0.00	0.00	0.00	0.00	1.00
					COSTEO S/	0.00	0.00	0.00	0.00	0.00	0.00	0.00	2,017.88	0.00	0.00	0.00	0.00	2,017.88
				2022	FISICO	0.00	0.00	0.00	0.00	0.00	0.00	0.00	1.00	0.00	0.00	0.00	0.00	1.00
					COSTEO S/	0.00	0.00	0.00	0.00	0.00	0.00	0.00	2,017.88	0.00	0.00	0.00	0.00	2,017.88
AOI30000100470 BAJA DE BIENES PATRIMONIALES	010101 - CHACHAPOYAS	RESOLUCION	Muy Alta	2020	FISICO	0.00	0.00	0.00	0.00	0.00	0.00	1.00	0.00	0.00	0.00	0.00	0.00	1.00
					COSTEO S/	0.00	0.00	0.00	0.00	0.00	0.00	2,017.88	0.00	0.00	0.00	0.00	0.00	2,017.88
				2021	FISICO	0.00	0.00	0.00	0.00	0.00	0.00	1.00	0.00	0.00	0.00	0.00	0.00	1.00
					COSTEO S/	0.00	0.00	0.00	0.00	0.00	0.00	2,017.88	0.00	0.00	0.00	0.00	0.00	2,017.88
				2022	FISICO	0.00	0.00	0.00	0.00	0.00	0.00	1.00	0.00	0.00	0.00	0.00	0.00	1.00
					COSTEO S/	0.00	0.00	0.00	0.00	0.00	0.00	2,017.88	0.00	0.00	0.00	0.00	0.00	2,017.88
AOI30000100471 CONTROL DE BIENES PATRIMONIALES	010101 - CHACHAPOYAS	ACTA	Muy Alta	2020	FISICO	1.00	1.00	1.00	1.00	1.00	1.00	1.00	1.00	1.00	1.00	1.00	1.00	12.00
					COSTEO S/	3,000.00	3,000.00	3,000.00	3,000.00	3,000.00	3,000.00	1,500.00	1,500.00	1,500.00	1,500.00	1,500.00	1,500.00	27,000.00
				2021	FISICO	1.00	1.00	1.00	1.00	1.00	1.00	1.00	1.00	1.00	1.00	1.00	1.00	12.00
					COSTEO S/	3,000.00	3,000.00	3,000.00	3,000.00	3,000.00	3,000.00	1,500.00	1,500.00	1,500.00	1,500.00	1,500.00	1,500.00	27,000.00
				2022	FISICO	1.00	1.00	1.00	1.00	1.00	1.00	1.00	1.00	1.00	1.00	1.00	1.00	12.00
					COSTEO S/	3,000.00	3,000.00	3,000.00	3,000.00	3,000.00	3,000.00	1,500.00	1,500.00	1,500.00	1,500.00	1,500.00	1,500.00	27,000.00
AOI30000100472 INVENTARIO DE BIENES MUEBLES E INMUEBLES	010101 - CHACHAPOYAS	ACTIVIDAD EFECTUADA	Muy Alta	2020	FISICO	0.00	0.00	0.00	0.00	0.00	0.00	0.00	0.00	0.00	0.00	1.00	0.00	1.00
					COSTEO S/	0.00	0.00	0.00	0.00	0.00	0.00	0.00	0.00	0.00	0.00	2,017.89	0.00	2,017.89

					2021	FISICO	0.00	0.00	0.00	0.00	0.00	0.00	0.00	0.00	0.00	0.00	1.00	0.00	1.00
						COSTEO S/	0.00	0.00	0.00	0.00	0.00	0.00	0.00	0.00	0.00	0.00	2,017.89	0.00	2,017.89
					2022	FISICO	0.00	0.00	0.00	0.00	0.00	0.00	0.00	0.00	0.00	0.00	1.00	0.00	1.00
						COSTEO S/	0.00	0.00	0.00	0.00	0.00	0.00	0.00	0.00	0.00	0.00	2,017.89	0.00	2,017.89

CENTRO DE COSTO: 06.04.01 - GERENCIA DE ADMINISTRACIÓN TRIBUTARIA

OEI.07 - FORTALECER LA GESTIÓN INSTITUCIONAL

AEI.07.04 - RECAUDACIÓN TRIBUTARIA OPORTUNA EN BENEFICIO DE LA MUNICIPALIDAD

CODIGO	ACTIVIDAD OPERATIVA	UBIGEO	U.M.	PRIORIDAD	PERIODO MULTIANUAL	META	PROGRAMACION MENSUAL 01	02	03	04	05	06	07	08	09	10	11	12	TOTAL ANUAL
AOI30000100273	PROPONER ESTRATEGIAS PARA LA EFICIENTE RECAUDACIÓN TRIBUTARIA DE LA MUNICIPALIDAD.	010101 - CHACHAPOYAS	ACCION	Muy Alta	2020	FISICO	1.00	0.00	0.00	0.00	0.00	0.00	0.00	0.00	0.00	0.00	0.00	0.00	1.00
						COSTEO S/	996.00	0.00	0.00	0.00	0.00	0.00	0.00	0.00	0.00	0.00	0.00	0.00	996.00
					2021	FISICO	1.00	0.00	0.00	0.00	0.00	0.00	0.00	0.00	0.00	0.00	0.00	0.00	1.00
						COSTEO S/	996.00	0.00	0.00	0.00	0.00	0.00	0.00	0.00	0.00	0.00	0.00	0.00	996.00
					2022	FISICO	1.00	0.00	0.00	0.00	0.00	0.00	0.00	0.00	0.00	0.00	0.00	0.00	1.00
						COSTEO S/	996.00	0.00	0.00	0.00	0.00	0.00	0.00	0.00	0.00	0.00	0.00	0.00	996.00
AOI30000100274	PROPONER, PROYECTOS DE ORDENANZAS QUE REGULEN LA ADMINISTRACIÓN TRIBUTARIA EN EL SITIO.	010101 - CHACHAPOYAS	PROYECTO	Muy Alta	2020	FISICO	0.00	0.00	0.00	0.00	0.00	0.00	1.00	0.00	1.00	1.00	0.00	0.00	3.00
						COSTEO S/	0.00	0.00	0.00	0.00	0.00	0.00	666.66	0.00	666.66	666.68	0.00	0.00	2,000.00
					2021	FISICO	0.00	0.00	0.00	0.00	0.00	0.00	1.00	0.00	1.00	1.00	0.00	0.00	3.00
						COSTEO S/	0.00	0.00	0.00	0.00	0.00	0.00	666.66	0.00	666.66	666.68	0.00	0.00	2,000.00
					2022	FISICO	0.00	0.00	0.00	0.00	0.00	0.00	1.00	0.00	1.00	1.00	0.00	0.00	3.00
						COSTEO S/	0.00	0.00	0.00	0.00	0.00	0.00	666.66	0.00	666.66	666.68	0.00	0.00	2,000.00
AOI30000100275	RESOLVER, EN PRIMERA INSTANCIA, LOS RECLAMOS E IMPUGNACIONES INTERPUESTOS POR CONTRIBUYENTES EN MATERIA TRIBUTARIA.	010101 - CHACHAPOYAS	ACCION	Muy Alta	2020	FISICO	1.00	0.00	1.00	1.00	0.00	1.00	0.00	0.00	1.00	1.00	0.00	0.00	6.00
						COSTEO S/	126.46	0.00	126.46	126.46	0.00	126.46	0.00	0.00	126.46	126.48	0.00	0.00	758.78
					2021	FISICO	1.00	0.00	1.00	1.00	0.00	1.00	0.00	0.00	1.00	1.00	0.00	0.00	6.00
						COSTEO S/	126.46	0.00	126.46	126.46	0.00	126.46	0.00	0.00	126.46	126.48	0.00	0.00	758.78
					2022	FISICO	1.00	0.00	1.00	1.00	0.00	1.00	0.00	0.00	1.00	1.00	0.00	0.00	6.00
						COSTEO S/	126.46	0.00	126.46	126.46	0.00	126.46	0.00	0.00	126.46	126.48	0.00	0.00	758.78
AOI30000100278	RESOLVER EN PRIMERA INSTANCIA, LAS SOLICITUDES DE PRESCRIPCIÓN DE DEUDAS TRIBUTARIAS Y NO TRIBUTARIAS.	010101 - CHACHAPOYAS	ACCION	Muy Alta	2020	FISICO	1.00	1.00	1.00	1.00	1.00	1.00	1.00	1.00	1.00	1.00	1.00	1.00	12.00
						COSTEO S/	66.60	66.60	66.60	66.60	66.60	66.60	66.60	66.60	66.60	66.60	66.59	66.58	799.17
					2021	FISICO	1.00	1.00	1.00	1.00	1.00	1.00	1.00	1.00	1.00	1.00	1.00	1.00	12.00
						COSTEO S/	66.60	66.60	66.60	66.60	66.60	66.60	66.60	66.60	66.60	66.60	66.59	66.58	799.17
					2022	FISICO	1.00	1.00	1.00	1.00	1.00	1.00	1.00	1.00	1.00	1.00	1.00	1.00	12.00
						COSTEO S/	66.60	66.60	66.60	66.60	66.60	66.60	66.60	66.60	66.60	66.60	66.59	66.58	799.17
AOI30000100279	COORDINAR CON LA OFICINA DE COMUNICACIÓN SOCIAL Y RELACIONES PÚBLICAS LA DIFUSIÓN DE LAS CAMPAÑAS A REALIZAR POR LA GERENCIA.	010101 - CHACHAPOYAS	ACCION	Muy Alta	2020	FISICO	1.00	0.00	0.00	0.00	1.00	0.00	0.00	0.00	0.00	1.00	0.00	0.00	3.00
						COSTEO S/	666.66	0.00	0.00	0.00	666.67	0.00	0.00	0.00	0.00	666.67	0.00	0.00	2,000.00
					2021	FISICO	1.00	0.00	0.00	0.00	1.00	0.00	0.00	0.00	0.00	1.00	0.00	0.00	3.00
						COSTEO S/	666.66	0.00	0.00	0.00	666.67	0.00	0.00	0.00	0.00	666.67	0.00	0.00	2,000.00
					2022	FISICO	1.00	0.00	0.00	0.00	1.00	0.00	0.00	0.00	0.00	1.00	0.00	0.00	3.00
						COSTEO S/	666.66	0.00	0.00	0.00	666.67	0.00	0.00	0.00	0.00	666.67	0.00	0.00	2,000.00

AOI30000100281	GESTIONAR EL MEJORAMIENTO Y MANTENIMIENTO DE LA INFRAESTRUCTURA DESTINADA A LA ATENCIÓN AL CONTRIBUYENTE.	010101 - CHACHAPOYAS	ACCION	Muy Alta	2020	FISICO	0.00	0.00	0.00	0.00	0.00	1.00	0.00	0.00	0.00	0.00	0.00	0.00	1.00
						COSTEO S/	0.00	0.00	0.00	0.00	0.00	558.00	0.00	0.00	0.00	0.00	0.00	0.00	558.00
					2021	FISICO	0.00	0.00	0.00	0.00	0.00	1.00	0.00	0.00	0.00	0.00	0.00	0.00	1.00
						COSTEO S/	0.00	0.00	0.00	0.00	0.00	558.00	0.00	0.00	0.00	0.00	0.00	0.00	558.00
					2022	FISICO	0.00	0.00	0.00	0.00	0.00	1.00	0.00	0.00	0.00	0.00	0.00	0.00	1.00
						COSTEO S/	0.00	0.00	0.00	0.00	0.00	558.00	0.00	0.00	0.00	0.00	0.00	0.00	558.00
AOI30000100284	GESTIONAR LA PROVISIÓN DE UN DEPÓSITO SEGURO PARA LA CUSTODIA DE BIENES EMBARGADOS POR EJECUTORIA COACTIVA.	010101 - CHACHAPOYAS	ACCION	Muy Alta	2020	FISICO	1.00	0.00	0.00	0.00	0.00	0.00	0.00	0.00	0.00	0.00	0.00	0.00	1.00
						COSTEO S/	558.00	0.00	0.00	0.00	0.00	0.00	0.00	0.00	0.00	0.00	0.00	0.00	558.00
					2021	FISICO	1.00	0.00	0.00	0.00	0.00	0.00	0.00	0.00	0.00	0.00	0.00	0.00	1.00
						COSTEO S/	558.00	0.00	0.00	0.00	0.00	0.00	0.00	0.00	0.00	0.00	0.00	0.00	558.00
					2022	FISICO	1.00	0.00	0.00	0.00	0.00	0.00	0.00	0.00	0.00	0.00	0.00	0.00	1.00
						COSTEO S/	558.00	0.00	0.00	0.00	0.00	0.00	0.00	0.00	0.00	0.00	0.00	0.00	558.00
AOI30000100286	SUPERVISIÓN DE SUB GERENCIAS AL CARGO.	010101 - CHACHAPOYAS	ACCION	Muy Alta	2020	FISICO	1.00	1.00	1.00	1.00	1.00	1.00	1.00	1.00	1.00	1.00	1.00	1.00	12.00
						COSTEO S/	4,429.00	4,429.00	4,429.00	4,429.00	4,429.00	4,429.00	4,429.00	4,429.00	4,429.00	4,429.00	4,429.00	4,429.00	53,148.00
					2021	FISICO	1.00	1.00	1.00	1.00	1.00	1.00	1.00	1.00	1.00	1.00	1.00	1.00	12.00
						COSTEO S/	4,429.00	4,429.00	4,429.00	4,429.00	4,429.00	4,429.00	4,429.00	4,429.00	4,429.00	4,429.00	4,429.00	4,429.00	53,148.00
					2022	FISICO	1.00	1.00	1.00	1.00	1.00	1.00	1.00	1.00	1.00	1.00	1.00	1.00	12.00
						COSTEO S/	4,429.00	4,429.00	4,429.00	4,429.00	4,429.00	4,429.00	4,429.00	4,429.00	4,429.00	4,429.00	4,429.00	4,429.00	53,148.00

CENTRO DE COSTO: 06.04.02 - SUB GERENCIA DE REGISTRO, RECAUDACIÓN Y CONTROL

OEI.07 - FORTALECER LA GESTIÓN INSTITUCIONAL

AEI.07.04 - RECAUDACIÓN TRIBUTARIA OPORTUNA EN BENEFICIO DE LA MUNICIPALIDAD

CODIGO	ACTIVIDAD OPERATIVA	UBIGEO	U.M.	PRIORIDAD	PERIODO MULTIANUAL	META	PROGRAMACION MENSUAL 01	02	03	04	05	06	07	08	09	10	11	12	TOTAL ANUAL
AOI30000100339	ATENCIÓN Y ORIENTACIÓN AL PÚBLICO	010101 - CHACHAPOYAS	ACCION	Muy Alta	2020	FISICO	2,847.00	2,847.00	2,797.00	1.00	1.00	1.00	1.00	1.00	1.00	1.00	1.00	1.00	8,500.00
						COSTEO S/	327.67	327.67	321.90	0.11	0.11	0.12	0.12	0.12	0.12	0.12	0.12	0.12	978.30
					2021	FISICO	2,847.00	2,847.00	2,797.00	1.00	1.00	1.00	1.00	1.00	1.00	1.00	1.00	1.00	8,500.00
						COSTEO S/	327.67	327.67	321.90	0.11	0.11	0.12	0.12	0.12	0.12	0.12	0.12	0.12	978.30
					2022	FISICO	2,847.00	2,847.00	2,797.00	1.00	1.00	1.00	1.00	1.00	1.00	1.00	1.00	1.00	8,500.00
						COSTEO S/	327.67	327.67	321.90	0.11	0.11	0.12	0.12	0.12	0.12	0.12	0.12	0.12	978.30
AOI30000100341	REGISTRO DE DECLARACIONES JURADAS PRESENTADAS POR LOS CONTRIBUYENTES.	010101 - CHACHAPOYAS	ACCION	Muy Alta	2020	FISICO	32.00	32.00	27.00	1.00	1.00	1.00	1.00	1.00	1.00	1.00	1.00	1.00	100.00
						COSTEO S/	5.52	5.52	4.66	0.18	0.18	0.18	0.17	0.17	0.17	0.17	0.17	0.17	17.26
					2021	FISICO	32.00	32.00	27.00	1.00	1.00	1.00	1.00	1.00	1.00	1.00	1.00	1.00	100.00
						COSTEO S/	5.52	5.52	4.66	0.18	0.18	0.18	0.17	0.17	0.17	0.17	0.17	0.17	17.26
					2022	FISICO	32.00	32.00	27.00	1.00	1.00	1.00	1.00	1.00	1.00	1.00	1.00	1.00	100.00
						COSTEO S/	5.52	5.52	4.66	0.18	0.18	0.18	0.17	0.17	0.17	0.17	0.17	0.17	17.26
AOI30000100342	ACTUALIZAR LAS DECLARACIONES JURADAS RECTIFICATORIAS PRESENTADAS POR LOS CONTRIBUYENTES.	010101 - CHACHAPOYAS	ACCION	Muy Alta	2020	FISICO	32.00	32.00	27.00	1.00	1.00	1.00	1.00	1.00	1.00	1.00	1.00	1.00	100.00
						COSTEO S/	118.44	118.44	99.94	3.70	3.70	3.70	3.70	3.70	3.70	3.70	3.70	3.70	370.12
					2021	FISICO	32.00	32.00	27.00	1.00	1.00	1.00	1.00	1.00	1.00	1.00	1.00	1.00	100.00
						COSTEO S/	118.44	118.44	99.94	3.70	3.70	3.70	3.70	3.70	3.70	3.70	3.70	3.70	370.12
					2022	FISICO	32.00	32.00	27.00	1.00	1.00	1.00	1.00	1.00	1.00	1.00	1.00	1.00	100.00

						COSTEO S/	118.44	118.44	99.94	3.70	3.70	3.70	3.70	3.70	3.70	3.70	3.70	3.70	370.12
AOI30000100344	EVALUACIÓN Y OTORGAMIENTO DE FRACCIONAMIENTO DE DEUDA TRIBUTARIA Y NO TRIBUTARIA.	010101 - CHACHAPOYAS	ACCION	Muy Alta	2020	FISICO	14.00	15.00	15.00	1.00	1.00	1.00	1.00	1.00	1.00	0.00	0.00	0.00	50.00
						COSTEO S/	670.18	718.05	718.05	47.87	47.87	47.87	47.87	47.87	47.87	0.00	0.00	0.00	2,393.50
					2021	FISICO	14.00	15.00	15.00	1.00	1.00	1.00	1.00	1.00	1.00	0.00	0.00	0.00	50.00
						COSTEO S/	670.18	718.05	718.05	47.87	47.87	47.87	47.87	47.87	47.87	0.00	0.00	0.00	2,393.50
					2022	FISICO	14.00	15.00	15.00	1.00	1.00	1.00	1.00	1.00	1.00	0.00	0.00	0.00	50.00
						COSTEO S/	670.18	718.05	718.05	47.87	47.87	47.87	47.87	47.87	47.87	0.00	0.00	0.00	2,393.50
AOI30000100345	CONTROL DE CUMPLIMIENTO DE PAGO DE CUOTAS DE FRACCIONAMIENTO SEGUN CRONOGRAMA ESTABLECIDO,	010101 - CHACHAPOYAS	ACCION	Muy Alta	2020	FISICO	1.00	1.00	1.00	1.00	1.00	1.00	1.00	1.00	1.00	1.00	1.00	1.00	12.00
						COSTEO S/	104.13	104.13	104.13	104.13	104.13	104.13	104.13	104.13	104.13	104.13	104.13	104.13	1,249.56
					2021	FISICO	1.00	1.00	1.00	1.00	1.00	1.00	1.00	1.00	1.00	1.00	1.00	1.00	12.00
						COSTEO S/	104.13	104.13	104.13	104.13	104.13	104.13	104.13	104.13	104.13	104.13	104.13	104.13	1,249.56
					2022	FISICO	1.00	1.00	1.00	1.00	1.00	1.00	1.00	1.00	1.00	1.00	1.00	1.00	12.00
						COSTEO S/	104.13	104.13	104.13	104.13	104.13	104.13	104.13	104.13	104.13	104.13	104.13	104.13	1,249.56
AOI30000100349	EMISIÓN DE RESOLUCIONES DE PÉRDIDA DE FRACCIONAMIENTO EN CASO DE INCUMPLIMIENTO.	010101 - CHACHAPOYAS	RESOLUCION	Muy Alta	2020	FISICO	0.00	0.00	0.00	0.00	0.00	1.00	0.00	0.00	0.00	0.00	0.00	1.00	2.00
						COSTEO S/	0.00	0.00	0.00	0.00	0.00	24.45	0.00	0.00	0.00	0.00	0.00	24.45	48.90
					2021	FISICO	0.00	0.00	0.00	0.00	0.00	1.00	0.00	0.00	0.00	0.00	0.00	1.00	2.00
						COSTEO S/	0.00	0.00	0.00	0.00	0.00	24.45	0.00	0.00	0.00	0.00	0.00	24.45	48.90
					2022	FISICO	0.00	0.00	0.00	0.00	0.00	1.00	0.00	0.00	0.00	0.00	0.00	1.00	2.00
						COSTEO S/	0.00	0.00	0.00	0.00	0.00	24.45	0.00	0.00	0.00	0.00	0.00	24.45	48.90
AOI30000100350	ORGANIZAR EL LEGAJO DOCUMENTARIO DE LOS CONTRIBUYENTES DE MANERA CORRECTIVA.	010101 - CHACHAPOYAS	ACCION	Muy Alta	2020	FISICO	491.00	500.00	500.00	1.00	1.00	1.00	1.00	1.00	1.00	1.00	1.00	1.00	1,500.00
						COSTEO S/	33.34	33.95	33.95	0.07	0.07	0.07	0.07	0.07	0.07	0.07	0.06	0.06	101.85
					2021	FISICO	491.00	500.00	500.00	1.00	1.00	1.00	1.00	1.00	1.00	1.00	1.00	1.00	1,500.00
						COSTEO S/	33.34	33.95	33.95	0.07	0.07	0.07	0.07	0.07	0.07	0.07	0.06	0.06	101.85
					2022	FISICO	491.00	500.00	500.00	1.00	1.00	1.00	1.00	1.00	1.00	1.00	1.00	1.00	1,500.00
						COSTEO S/	33.34	33.95	33.95	0.07	0.07	0.07	0.07	0.07	0.07	0.07	0.06	0.06	101.85
AOI30000100351	EMISIÓN DE CONSTANCIAS DE NO ADEUDO	010101 - CHACHAPOYAS	ACCION	Muy Alta	2020	FISICO	12.00	12.00	12.00	1.00	1.00	1.00	1.00	1.00	1.00	1.00	1.00	1.00	45.00
						COSTEO S/	609.20	609.20	609.20	50.76	50.76	50.76	50.77	50.77	50.77	50.77	50.77	50.77	2,284.50
					2021	FISICO	12.00	12.00	12.00	1.00	1.00	1.00	1.00	1.00	1.00	1.00	1.00	1.00	45.00
						COSTEO S/	609.20	609.20	609.20	50.76	50.76	50.76	50.77	50.77	50.77	50.77	50.77	50.77	2,284.50
					2022	FISICO	12.00	12.00	12.00	1.00	1.00	1.00	1.00	1.00	1.00	1.00	1.00	1.00	45.00
						COSTEO S/	609.20	609.20	609.20	50.76	50.76	50.76	50.77	50.77	50.77	50.77	50.77	50.77	2,284.50
AOI30000100357	GESTIONAR LA COBRANZA ORDINARIA ATRAVÉS DE LLAMADAS TELEFÓNICAS Y MENSAJES DE TEXTO.	010101 - CHACHAPOYAS	ACCION	Muy Alta	2020	FISICO	12.00	12.00	12.00	1.00	1.00	1.00	1.00	1.00	1.00	1.00	1.00	1.00	45.00
						COSTEO S/	320.00	320.00	320.00	26.66	26.66	26.66	26.67	26.67	26.67	26.67	26.67	26.67	1,200.00
					2021	FISICO	12.00	12.00	12.00	1.00	1.00	1.00	1.00	1.00	1.00	1.00	1.00	1.00	45.00
						COSTEO S/	320.00	320.00	320.00	26.66	26.66	26.66	26.67	26.67	26.67	26.67	26.67	26.67	1,200.00
					2022	FISICO	12.00	12.00	12.00	1.00	1.00	1.00	1.00	1.00	1.00	1.00	1.00	1.00	45.00
						COSTEO S/	320.00	320.00	320.00	26.66	26.66	26.66	26.67	26.67	26.67	26.67	26.67	26.67	1,200.00

AOI30000100360	GESTIONAR LA COBRANZA ORDINARIA ATRAVES DE EMISIÓN DE CARTAS	010101 - CHACHAPOYAS	ACCION	Muy Alta	2020	FISICO	5.00	5.00	5.00	1.00	1.00	1.00	1.00	1.00	1.00	1.00	1.00	1.00	24.00
						COSTEO S/	403.01	403.00	403.00	80.61	80.61	80.61	80.61	80.61	80.61	80.61	80.61	80.61	1,934.50
					2021	FISICO	5.00	5.00	5.00	1.00	1.00	1.00	1.00	1.00	1.00	1.00	1.00	1.00	24.00
						COSTEO S/	403.01	403.00	403.00	80.61	80.61	80.61	80.61	80.61	80.61	80.61	80.61	80.61	1,934.50
					2022	FISICO	5.00	5.00	5.00	1.00	1.00	1.00	1.00	1.00	1.00	1.00	1.00	1.00	24.00
						COSTEO S/	403.01	403.00	403.00	80.61	80.61	80.61	80.61	80.61	80.61	80.61	80.61	80.61	1,934.50
AOI30000100362	COBERTURAR DEUDA TRIBUTARIA MEDIANTE EMISIÓN DE VALORES DE COBRANZA OP,RD,RM.	010101 - CHACHAPOYAS	ACCION	Muy Alta	2020	FISICO	0.00	0.00	0.00	0.00	0.00	1.00	0.00	0.00	0.00	0.00	0.00	1.00	2.00
						COSTEO S/	0.00	0.00	0.00	0.00	0.00	9,175.33	0.00	0.00	0.00	0.00	0.00	9,175.34	18,350.67
					2021	FISICO	0.00	0.00	0.00	0.00	0.00	1.00	0.00	0.00	0.00	0.00	0.00	1.00	2.00
						COSTEO S/	0.00	0.00	0.00	0.00	0.00	9,175.33	0.00	0.00	0.00	0.00	0.00	9,175.34	18,350.67
					2022	FISICO	0.00	0.00	0.00	0.00	0.00	1.00	0.00	0.00	0.00	0.00	0.00	1.00	2.00
						COSTEO S/	0.00	0.00	0.00	0.00	0.00	9,175.33	0.00	0.00	0.00	0.00	0.00	9,175.34	18,350.67
AOI30000100363	REPORTAR DEUDA DE CONTRIBUYENTES INFRACTORES A LAS CENTRALES DE RIESGO.	010101 - CHACHAPOYAS	ACCION	Muy Alta	2020	FISICO	0.00	0.00	0.00	0.00	0.00	1.00	0.00	0.00	0.00	0.00	0.00	1.00	2.00
						COSTEO S/	0.00	0.00	0.00	0.00	0.00	4,500.00	0.00	0.00	0.00	0.00	0.00	4,500.00	9,000.00
					2021	FISICO	0.00	0.00	0.00	0.00	0.00	1.00	0.00	0.00	0.00	0.00	0.00	1.00	2.00
						COSTEO S/	0.00	0.00	0.00	0.00	0.00	4,500.00	0.00	0.00	0.00	0.00	0.00	4,500.00	9,000.00
					2022	FISICO	0.00	0.00	0.00	0.00	0.00	1.00	0.00	0.00	0.00	0.00	0.00	1.00	2.00
						COSTEO S/	0.00	0.00	0.00	0.00	0.00	4,500.00	0.00	0.00	0.00	0.00	0.00	4,500.00	9,000.00
AOI30000100364	REMISIÓN DE VALORES DE COBRANZA CON DEUDA EXIGIBLE A EJECUTORIA COACTIVA.	010101 - CHACHAPOYAS	ACCION	Muy Alta	2020	FISICO	0.00	0.00	0.00	0.00	0.00	1.00	0.00	0.00	0.00	0.00	0.00	1.00	2.00
						COSTEO S/	0.00	0.00	0.00	0.00	0.00	1,772.00	0.00	0.00	0.00	0.00	0.00	1,772.00	3,544.00
					2021	FISICO	0.00	0.00	0.00	0.00	0.00	1.00	0.00	0.00	0.00	0.00	0.00	1.00	2.00
						COSTEO S/	0.00	0.00	0.00	0.00	0.00	1,772.00	0.00	0.00	0.00	0.00	0.00	1,772.00	3,544.00
					2022	FISICO	0.00	0.00	0.00	0.00	0.00	1.00	0.00	0.00	0.00	0.00	0.00	1.00	2.00
						COSTEO S/	0.00	0.00	0.00	0.00	0.00	1,772.00	0.00	0.00	0.00	0.00	0.00	1,772.00	3,544.00
AOI30000100365	ACTUALIZAR LOS FACTORES Y TABLAS DE CALCULO DE IMPUESTO PREDIAL, IMPUESTO DE ALCABALA,ARBITRIOS MUNICIPALES, MULTAS TRIBUTARIAS Y VALORES ARANCELARIOS VIGENTES EN EL EJERCICIO FISCAL.	010101 - CHACHAPOYAS	ACCION	Muy Alta	2020	FISICO	1.00	0.00	0.00	0.00	0.00	0.00	0.00	0.00	0.00	0.00	0.00	0.00	1.00
						COSTEO S/	1,200.00	0.00	0.00	0.00	0.00	0.00	0.00	0.00	0.00	0.00	0.00	0.00	1,200.00
					2021	FISICO	1.00	0.00	0.00	0.00	0.00	0.00	0.00	0.00	0.00	0.00	0.00	0.00	1.00
						COSTEO S/	1,200.00	0.00	0.00	0.00	0.00	0.00	0.00	0.00	0.00	0.00	0.00	0.00	1,200.00
					2022	FISICO	1.00	0.00	0.00	0.00	0.00	0.00	0.00	0.00	0.00	0.00	0.00	0.00	1.00
						COSTEO S/	1,200.00	0.00	0.00	0.00	0.00	0.00	0.00	0.00	0.00	0.00	0.00	0.00	1,200.00
AOI30000100367	EJECUTAR LA CAMPAÑA DE DECLARACIÓN JURADA MECANIZADA 2020.	010101 - CHACHAPOYAS	ACCION	Muy Alta	2020	FISICO	0.30	0.40	0.30	0.00	0.00	0.00	0.00	0.00	0.00	0.00	0.00	0.00	1.00
						COSTEO S/	5,340.20	5,340.20	5,341.25	0.00	0.00	0.00	0.00	0.00	0.00	0.00	0.00	0.00	16,021.65
					2021	FISICO	0.30	0.40	0.30	0.00	0.00	0.00	0.00	0.00	0.00	0.00	0.00	0.00	1.00
						COSTEO S/	5,340.20	5,340.20	5,341.25	0.00	0.00	0.00	0.00	0.00	0.00	0.00	0.00	0.00	16,021.65
					2022	FISICO	0.30	0.40	0.30	0.00	0.00	0.00	0.00	0.00	0.00	0.00	0.00	0.00	1.00
						COSTEO S/	5,340.20	5,340.20	5,341.25	0.00	0.00	0.00	0.00	0.00	0.00	0.00	0.00	0.00	16,021.65
AOI30000100370	REALIZACIÓN CAMPAÑAS DE DIFUSIÓN DE CULTURA TRIBUTARIA EN JUNTAS VECINALES COLEGIOS Y/O UNIVERSIDAD.	010101 - CHACHAPOYAS	ACCION	Muy Alta	2020	FISICO	0.00	2.00	2.00	0.00	2.00	0.00	0.00	0.00	2.00	0.00	0.00	0.00	8.00
						COSTEO S/	0.00	1,050.00	1,050.00	0.00	1,050.00	0.00	0.00	0.00	1,050.00	0.00	0.00	0.00	4,200.00

					2021	FISICO	0.00	2.00	2.00	0.00	2.00	0.00	0.00	0.00	2.00	0.00	0.00	0.00	8.00
						COSTEO S/	0.00	1,050.00	1,050.00	0.00	1,050.00	0.00	0.00	0.00	1,050.00	0.00	0.00	0.00	4,200.00
					2022	FISICO	0.00	2.00	2.00	0.00	2.00	0.00	0.00	0.00	2.00	0.00	0.00	0.00	8.00
						COSTEO S/	0.00	1,050.00	1,050.00	0.00	1,050.00	0.00	0.00	0.00	1,050.00	0.00	0.00	0.00	4,200.00
AOI30000100372	ACTUALIZACIÓN DE DOMICILIOS FISCALES INUBICABLES.	010101 - CHACHAPOYAS	ACCION	Muy Alta	2020	FISICO	5.00	5.00	5.00	1.00	1.00	1.00	1.00	1.00	1.00	1.00	1.00	1.00	24.00
						COSTEO S/	26.25	26.25	26.25	5.25	5.25	5.25	5.25	5.25	5.25	5.25	5.25	5.25	126.00
					2021	FISICO	5.00	5.00	5.00	1.00	1.00	1.00	1.00	1.00	1.00	1.00	1.00	1.00	24.00
						COSTEO S/	26.25	26.25	26.25	5.25	5.25	5.25	5.25	5.25	5.25	5.25	5.25	5.25	126.00
					2022	FISICO	5.00	5.00	5.00	1.00	1.00	1.00	1.00	1.00	1.00	1.00	1.00	1.00	24.00
						COSTEO S/	26.25	26.25	26.25	5.25	5.25	5.25	5.25	5.25	5.25	5.25	5.25	5.25	126.00

CENTRO DE COSTO: 06.04.03 - SUB GERENCIA DE FISCALIZACIÓN TRIBUTARIA

OEI.07 - FORTALECER LA GESTIÓN INSTITUCIONAL

AEI.07.04 - RECAUDACIÓN TRIBUTARIA OPORTUNA EN BENEFICIO DE LA MUNICIPALIDAD

CODIGO	ACTIVIDAD OPERATIVA	UBIGEO	U.M.	PRIORIDAD	PERIODO MULTIANUAL	META	PROGRAMACION MENSUAL 01	02	03	04	05	06	07	08	09	10	11	12	TOTAL ANUAL
					2020	FISICO	40.00	40.00	40.00	40.00	40.00	40.00	40.00	40.00	40.00	40.00	40.00	40.00	480.00
						COSTEO S/	4,252.08	4,252.08	4,252.08	4,252.08	4,252.08	4,252.08	4,252.08	4,252.08	4,252.08	4,252.08	4,252.10	4,252.10	51,025.00
AOI30000100290	ELABORAR PROGRAMA DE FISCALIZACIÓN PERSONALIZADO Y ADECUADO A CADA TRIBUTO Y SELECCIÓN DE CONTRIBUYENTE A FISCALIZAR.	010101 - CHACHAPOYAS	PROGRAMA	Muy Alta	2021	FISICO	40.00	40.00	40.00	40.00	40.00	40.00	40.00	40.00	40.00	40.00	40.00	40.00	480.00
						COSTEO S/	4,252.08	4,252.08	4,252.08	4,252.08	4,252.08	4,252.08	4,252.08	4,252.08	4,252.08	4,252.08	4,252.10	4,252.10	51,025.00
					2022	FISICO	40.00	40.00	40.00	40.00	40.00	40.00	40.00	40.00	40.00	40.00	40.00	40.00	480.00
						COSTEO S/	4,252.08	4,252.08	4,252.08	4,252.08	4,252.08	4,252.08	4,252.08	4,252.08	4,252.08	4,252.08	4,252.10	4,252.10	51,025.00
					2020	FISICO	40.00	40.00	40.00	40.00	40.00	40.00	40.00	40.00	40.00	40.00	40.00	40.00	480.00
						COSTEO S/	257.08	257.08	257.08	257.08	257.08	257.08	257.08	257.08	257.08	257.08	257.10	257.10	3,085.00
AOI30000100291	EMISIÓN DE REQUERIMENTO DE FISCALIZACIÓN QUE DA INICIO AL PROCEDIMIENTO DE FISCALIZACIÓN.	010101 - CHACHAPOYAS	ACCION	Muy Alta	2021	FISICO	40.00	40.00	40.00	40.00	40.00	40.00	40.00	40.00	40.00	40.00	40.00	40.00	480.00
						COSTEO S/	257.08	257.08	257.08	257.08	257.08	257.08	257.08	257.08	257.08	257.08	257.10	257.10	3,085.00
					2022	FISICO	40.00	40.00	40.00	40.00	40.00	40.00	40.00	40.00	40.00	40.00	40.00	40.00	480.00
						COSTEO S/	257.08	257.08	257.08	257.08	257.08	257.08	257.08	257.08	257.08	257.08	257.10	257.10	3,085.00
					2020	FISICO	30.00	30.00	30.00	30.00	30.00	30.00	30.00	30.00	30.00	30.00	30.00	30.00	360.00
						COSTEO S/	561.89	561.89	561.89	561.89	561.89	561.89	561.89	561.89	561.89	561.89	561.87	561.87	6,742.64
AOI30000100293	FISCALIZACIÓN DEL IMPUESTO PREDIAL Y LOS ARBITRIOS MUNICIPALES MEDIANTE EL PROGRAMA DE BARRIDO DE LOS SIETE SECTORES CATASTRALES DEL DISTRITO.	010101 - CHACHAPOYAS	FISCALIZACION REALIZADA	Muy Alta	2021	FISICO	30.00	30.00	30.00	30.00	30.00	30.00	30.00	30.00	30.00	30.00	30.00	30.00	360.00
						COSTEO S/	561.89	561.89	561.89	561.89	561.89	561.89	561.89	561.89	561.89	561.89	561.87	561.87	6,742.64
					2022	FISICO	30.00	30.00	30.00	30.00	30.00	30.00	30.00	30.00	30.00	30.00	30.00	30.00	360.00
						COSTEO S/	561.89	561.89	561.89	561.89	561.89	561.89	561.89	561.89	561.89	561.89	561.87	561.87	6,742.64
					2020	FISICO	12.00	12.00	12.00	12.00	12.00	12.00	12.00	12.00	12.00	12.00	12.00	12.00	144.00
						COSTEO S/	384.67	384.67	384.67	384.67	384.67	384.67	384.67	384.67	384.67	384.67	384.67	384.66	4,616.03
AOI30000100297	FISCALIZACIÓN DEL IMPUESTO PREDIAL PARA CONTRIBUYENTES QUE GOZAN DE BENEFICIOS DE PENSIONISTA Y ADULTO MAYOR.	010101 - CHACHAPOYAS	FISCALIZACION REALIZADA	Muy Alta	2021	FISICO	12.00	12.00	12.00	12.00	12.00	12.00	12.00	12.00	12.00	12.00	12.00	12.00	144.00
						COSTEO S/	384.67	384.67	384.67	384.67	384.67	384.67	384.67	384.67	384.67	384.67	384.67	384.66	4,616.03
					2022	FISICO	12.00	12.00	12.00	12.00	12.00	12.00	12.00	12.00	12.00	12.00	12.00	12.00	144.00
						COSTEO S/	384.67	384.67	384.67	384.67	384.67	384.67	384.67	384.67	384.67	384.67	384.67	384.66	4,616.03

AOI30000100300	FISCALIZACIÓN DE IMPUESTO PREDIAL PARA CONTRIBUYENTES QUE HAN PRESENTADO DECLARATORIAS DE FÁBRICA (U OTROS) EN LA GERENCIA DE INFRAESTRUCTURA Y DESARROLLO URBANO.	010101 - CHACHAPOYAS	FISCALIZACION REALIZADA	Muy Alta	2020	FISICO	2.00	2.00	2.00	2.00	2.00	2.00	2.00	2.00	2.00	2.00	2.00	2.00	24.00
						COSTEO S/	451.34	451.34	451.34	451.34	451.34	451.34	451.34	451.34	451.34	451.35	451.36	451.36	5,416.13
					2021	FISICO	2.00	2.00	2.00	2.00	2.00	2.00	2.00	2.00	2.00	2.00	2.00	2.00	24.00
						COSTEO S/	451.34	451.34	451.34	451.34	451.34	451.34	451.34	451.34	451.34	451.35	451.36	451.36	5,416.13
					2022	FISICO	2.00	2.00	2.00	2.00	2.00	2.00	2.00	2.00	2.00	2.00	2.00	2.00	24.00
						COSTEO S/	451.34	451.34	451.34	451.34	451.34	451.34	451.34	451.34	451.34	451.35	451.36	451.36	5,416.13
AOI30000100302	FISCALIZACIÓN DE ARBITRIOS MUNICIPALES MEDIANTE CRUCE DE USO DECLARADO VERSUS LICENCIAS FUNCIONAMIENTO EMITIDAS.	010101 - CHACHAPOYAS	ACCION	Muy Alta	2020	FISICO	12.00	12.00	12.00	12.00	12.00	12.00	12.00	12.00	12.00	12.00	12.00	12.00	144.00
						COSTEO S/	486.34	486.34	486.34	486.34	486.34	486.34	486.34	486.34	486.34	486.34	486.33	486.30	5,836.03
					2021	FISICO	12.00	12.00	12.00	12.00	12.00	12.00	12.00	12.00	12.00	12.00	12.00	12.00	144.00
						COSTEO S/	486.34	486.34	486.34	486.34	486.34	486.34	486.34	486.34	486.34	486.34	486.33	486.30	5,836.03
					2022	FISICO	12.00	12.00	12.00	12.00	12.00	12.00	12.00	12.00	12.00	12.00	12.00	12.00	144.00
						COSTEO S/	486.34	486.34	486.34	486.34	486.34	486.34	486.34	486.34	486.34	486.34	486.33	486.30	5,836.03
AOI30000100303	FISCALIZACIÓN DEL IMPUESTO PREDIAL, ARBITRIOS MUNICIPALES E IMPUESTOS VEHICULAR MEDIANTE CRUCE DE INFORMACIÓN CON DECLARACIÓN PRESENTADA POR NOTARIO.	010101 - CHACHAPOYAS	ACCION	Muy Alta	2020	FISICO	1.00	1.00	1.00	1.00	1.00	1.00	1.00	1.00	1.00	1.00	1.00	1.00	12.00
						COSTEO S/	305.34	305.34	305.34	305.34	305.34	305.34	305.34	305.34	305.34	305.34	305.37	305.36	3,664.13
					2021	FISICO	1.00	1.00	1.00	1.00	1.00	1.00	1.00	1.00	1.00	1.00	1.00	1.00	12.00
						COSTEO S/	305.34	305.34	305.34	305.34	305.34	305.34	305.34	305.34	305.34	305.34	305.37	305.36	3,664.13
					2022	FISICO	1.00	1.00	1.00	1.00	1.00	1.00	1.00	1.00	1.00	1.00	1.00	1.00	12.00
						COSTEO S/	305.34	305.34	305.34	305.34	305.34	305.34	305.34	305.34	305.34	305.34	305.37	305.36	3,664.13
AOI30000100304	FISCALIZACIÓN DEL IMPUESTO VEHICULAR, MEDIANTE CRUCE DE INFORMACIÓN CON SUNARP	010101 - CHACHAPOYAS	ACCION	Muy Alta	2020	FISICO	1.00	1.00	1.00	1.00	1.00	1.00	1.00	1.00	1.00	1.00	1.00	1.00	12.00
						COSTEO S/	277.17	277.17	277.17	277.17	277.17	277.17	277.17	277.17	277.17	277.17	277.17	277.16	3,326.03
					2021	FISICO	1.00	1.00	1.00	1.00	1.00	1.00	1.00	1.00	1.00	1.00	1.00	1.00	12.00
						COSTEO S/	277.17	277.17	277.17	277.17	277.17	277.17	277.17	277.17	277.17	277.17	277.17	277.16	3,326.03
					2022	FISICO	1.00	1.00	1.00	1.00	1.00	1.00	1.00	1.00	1.00	1.00	1.00	1.00	12.00
						COSTEO S/	277.17	277.17	277.17	277.17	277.17	277.17	277.17	277.17	277.17	277.17	277.17	277.16	3,326.03
AOI30000100305	EMISIÓN DE CARTAS INDUCTIVAS PARA SUBSANACIÓN VOLUNTARIA DE OMISIONES, NO DECLARACIÓN DE PREDIO O VEHÍCULO Y SUBVALUACIÓN DE PREDIO.	010101 - CHACHAPOYAS	ACCION	Muy Alta	2020	FISICO	1.00	1.00	1.00	1.00	1.00	1.00	1.00	1.00	1.00	1.00	1.00	1.00	12.00
						COSTEO S/	157.96	157.96	157.96	157.96	157.96	157.96	157.96	157.96	157.96	157.96	157.96	157.94	1,895.50
					2021	FISICO	1.00	1.00	1.00	1.00	1.00	1.00	1.00	1.00	1.00	1.00	1.00	1.00	12.00
						COSTEO S/	157.96	157.96	157.96	157.96	157.96	157.96	157.96	157.96	157.96	157.96	157.96	157.94	1,895.50
					2022	FISICO	1.00	1.00	1.00	1.00	1.00	1.00	1.00	1.00	1.00	1.00	1.00	1.00	12.00
						COSTEO S/	157.96	157.96	157.96	157.96	157.96	157.96	157.96	157.96	157.96	157.96	157.96	157.94	1,895.50
AOI30000100308	RECEPCIÓN Y ACTUALIZACIÓN DE DECLARACIONES RECTIFICATORIAS INDUCIDAS PARA SUBSANACIÓN DE OMISIONES.	010101 - CHACHAPOYAS	ACCION	Muy Alta	2020	FISICO	1.00	1.00	1.00	1.00	1.00	1.00	1.00	1.00	1.00	1.00	1.00	1.00	12.00
						COSTEO S/	153.63	153.63	153.63	153.63	153.63	153.63	153.63	153.63	153.63	153.63	153.60	153.60	1,843.50
					2021	FISICO	1.00	1.00	1.00	1.00	1.00	1.00	1.00	1.00	1.00	1.00	1.00	1.00	12.00
						COSTEO S/	153.63	153.63	153.63	153.63	153.63	153.63	153.63	153.63	153.63	153.63	153.60	153.60	1,843.50
					2022	FISICO	1.00	1.00	1.00	1.00	1.00	1.00	1.00	1.00	1.00	1.00	1.00	1.00	12.00
						COSTEO S/	153.63	153.63	153.63	153.63	153.63	153.63	153.63	153.63	153.63	153.63	153.60	153.60	1,843.50
AOI30000100310	INSPECCIONES OCULARES DE CAMPO COMO PARTE DEL PROCESO DE FISCALIZACIÓN Y A PEDIDO DE PARTE.	010101 - CHACHAPOYAS	ACCION	Muy Alta	2020	FISICO	40.00	40.00	40.00	40.00	40.00	40.00	40.00	40.00	40.00	40.00	40.00	40.00	480.00
						COSTEO S/	106.33	106.33	106.33	106.33	106.33	106.33	106.33	106.33	106.33	106.33	106.35	106.35	1,276.00

					2021	FISICO	40.00	40.00	40.00	40.00	40.00	40.00	40.00	40.00	40.00	40.00	40.00	40.00	480.00
						COSTEO S/	106.33	106.33	106.33	106.33	106.33	106.33	106.33	106.33	106.33	106.33	106.35	106.35	1,276.00
					2022	FISICO	40.00	40.00	40.00	40.00	40.00	40.00	40.00	40.00	40.00	40.00	40.00	40.00	480.00
						COSTEO S/	106.33	106.33	106.33	106.33	106.33	106.33	106.33	106.33	106.33	106.33	106.35	106.35	1,276.00
AOI30000100312	SEGUIMIENTO AL PAGO DE TRIBUTO DETERMINADO COMO FRUTO DE LAS ACCIONES DE FISCALIZACIÓN.	010101 - CHACHAPOYAS	ACCION	Muy Alta	2020	FISICO	10.00	10.00	10.00	10.00	10.00	10.00	10.00	10.00	10.00	10.00	10.00	10.00	120.00
						COSTEO S/	22.21	22.21	22.21	22.21	22.21	22.21	22.21	22.21	22.21	22.21	22.20	22.20	266.50
					2021	FISICO	10.00	10.00	10.00	10.00	10.00	10.00	10.00	10.00	10.00	10.00	10.00	10.00	120.00
						COSTEO S/	22.21	22.21	22.21	22.21	22.21	22.21	22.21	22.21	22.21	22.21	22.20	22.20	266.50
					2022	FISICO	10.00	10.00	10.00	10.00	10.00	10.00	10.00	10.00	10.00	10.00	10.00	10.00	120.00
						COSTEO S/	22.21	22.21	22.21	22.21	22.21	22.21	22.21	22.21	22.21	22.21	22.20	22.20	266.50
AOI30000100315	EMISIÓN DE VALORES DE COBRANZA(CP,RM, RM)	010101 - CHACHAPOYAS	ACCION	Muy Alta	2020	FISICO	10.00	10.00	5.00	10.00	10.00	5.00	10.00	10.00	5.00	10.00	10.00	5.00	100.00
						COSTEO S/	74.35	74.35	37.17	74.35	74.35	37.17	74.35	74.35	37.18	74.35	74.35	37.18	743.50
					2021	FISICO	10.00	10.00	5.00	10.00	10.00	5.00	10.00	10.00	5.00	10.00	10.00	5.00	100.00
						COSTEO S/	74.35	74.35	37.17	74.35	74.35	37.17	74.35	74.35	37.18	74.35	74.35	37.18	743.50
					2022	FISICO	10.00	10.00	5.00	10.00	10.00	5.00	10.00	10.00	5.00	10.00	10.00	5.00	100.00
						COSTEO S/	74.35	74.35	37.17	74.35	74.35	37.17	74.35	74.35	37.18	74.35	74.35	37.18	743.50
AOI30000100316	FISCALIZACIÓN DE ESPECTÁCULOS PÚBLICOS NO DEPORTIVOS.	010101 - CHACHAPOYAS	ACCION	Muy Alta	2020	FISICO	1.00	0.00	0.00	0.00	1.00	1.00	1.00	1.00	0.00	1.00	0.00	0.00	6.00
						COSTEO S/	40.00	0.00	0.00	0.00	40.00	40.00	40.00	40.00	0.00	40.00	0.00	0.00	240.00
					2021	FISICO	1.00	0.00	0.00	0.00	1.00	1.00	1.00	1.00	0.00	1.00	0.00	0.00	6.00
						COSTEO S/	40.00	0.00	0.00	0.00	40.00	40.00	40.00	40.00	0.00	40.00	0.00	0.00	240.00
					2022	FISICO	1.00	0.00	0.00	0.00	1.00	1.00	1.00	1.00	0.00	1.00	0.00	0.00	6.00
						COSTEO S/	40.00	0.00	0.00	0.00	40.00	40.00	40.00	40.00	0.00	40.00	0.00	0.00	240.00

CENTRO DE COSTO: 06.04.04 - SUB GERENCIA DE EJECUTORA COACTIVA

OEI.07 - FORTALECER LA GESTIÓN INSTITUCIONAL

AEI.07.04 - RECAUDACIÓN TRIBUTARIA OPORTUNA EN BENEFICIO DE LA MUNICIPALIDAD

CODIGO	ACTIVIDAD OPERATIVA	UBIGEO	U.M.	PRIORIDAD	PERIODO MULTIANUAL	META	PROGRAMACION MENSUAL 01	02	03	04	05	06	07	08	09	10	11	12	TOTAL ANUAL
AOI30000100325	GESTIÓN DE EXPEDIENTES COACTIVOS NO CORRIENTES (REDUCCIÓN DE PASIVO)	010101 - CHACHAPOYAS	EXPEDIENTE	Muy Alta	2020	FISICO	25.00	25.00	25.00	25.00	25.00	25.00	25.00	25.00	25.00	25.00	25.00	25.00	300.00
						COSTEO S/	170.79	170.79	170.79	170.79	170.79	170.79	170.79	170.79	170.79	170.79	170.78	170.77	2,049.45
					2021	FISICO	25.00	25.00	25.00	25.00	25.00	25.00	25.00	25.00	25.00	25.00	25.00	25.00	300.00
						COSTEO S/	170.79	170.79	170.79	170.79	170.79	170.79	170.79	170.79	170.79	170.79	170.78	170.77	2,049.45
					2022	FISICO	25.00	25.00	25.00	25.00	25.00	25.00	25.00	25.00	25.00	25.00	25.00	25.00	300.00
						COSTEO S/	170.79	170.79	170.79	170.79	170.79	170.79	170.79	170.79	170.79	170.79	170.78	170.77	2,049.45
AOI30000100326	GESTIÓN DE EXPEDIENTE COACTIVOS CORRIENTES (EJERCICIO 2020)	010101 - CHACHAPOYAS	EXPEDIENTE	Muy Alta	2020	FISICO	10.00	10.00	10.00	10.00	10.00	10.00	10.00	10.00	10.00	10.00	10.00	10.00	120.00
						COSTEO S/	155.92	155.92	155.92	155.92	155.92	155.92	155.92	155.92	155.92	155.92	155.92	155.92	1,871.04
					2021	FISICO	10.00	10.00	10.00	10.00	10.00	10.00	10.00	10.00	10.00	10.00	10.00	10.00	120.00
						COSTEO S/	155.92	155.92	155.92	155.92	155.92	155.92	155.92	155.92	155.92	155.92	155.92	155.92	1,871.04
					2022	FISICO	10.00	10.00	10.00	10.00	10.00	10.00	10.00	10.00	10.00	10.00	10.00	10.00	120.00
						COSTEO S/	155.92	155.92	155.92	155.92	155.92	155.92	155.92	155.92	155.92	155.92	155.92	155.92	1,871.04

AOI30000100328	ELABORACIÓN DE EXPEDIENTES DE RESOLUCIONES DE EJECUCIÓN COACTIVA PARA NOTIFICAR.	010101 - CHACHAPOYAS	EXPEDIENTE	Muy Alta	2020	FISICO	70.00	70.00	70.00	70.00	70.00	70.00	70.00	70.00	70.00	70.00	70.00	70.00	840.00
						COSTEO S/	3,186.64	3,186.64	3,186.64	3,186.64	3,186.64	3,186.64	3,186.64	3,186.64	3,186.64	3,186.65	3,186.66	3,186.66	38,239.73
					2021	FISICO	70.00	70.00	70.00	70.00	70.00	70.00	70.00	70.00	70.00	70.00	70.00	70.00	840.00
						COSTEO S/	3,186.64	3,186.64	3,186.64	3,186.64	3,186.64	3,186.64	3,186.64	3,186.64	3,186.64	3,186.65	3,186.66	3,186.66	38,239.73
					2022	FISICO	70.00	70.00	70.00	70.00	70.00	70.00	70.00	70.00	70.00	70.00	70.00	70.00	840.00
						COSTEO S/	3,186.64	3,186.64	3,186.64	3,186.64	3,186.64	3,186.64	3,186.64	3,186.64	3,186.64	3,186.65	3,186.66	3,186.66	38,239.73
AOI30000100331	EMISIÓN DE RESOLUCIONES QUE DA INICIO AL PROCEDIMIENTO DE COBRANZA COACTIVA.	010101 - CHACHAPOYAS	RESOLUCION	Muy Alta	2020	FISICO	70.00	70.00	70.00	70.00	70.00	70.00	70.00	70.00	70.00	70.00	70.00	70.00	840.00
						COSTEO S/	108.83	108.83	108.83	108.83	108.83	108.83	108.83	108.83	108.83	108.83	108.85	108.85	1,306.00
					2021	FISICO	70.00	70.00	70.00	70.00	70.00	70.00	70.00	70.00	70.00	70.00	70.00	70.00	840.00
						COSTEO S/	108.83	108.83	108.83	108.83	108.83	108.83	108.83	108.83	108.83	108.83	108.85	108.85	1,306.00
					2022	FISICO	70.00	70.00	70.00	70.00	70.00	70.00	70.00	70.00	70.00	70.00	70.00	70.00	840.00
						COSTEO S/	108.83	108.83	108.83	108.83	108.83	108.83	108.83	108.83	108.83	108.83	108.85	108.85	1,306.00
AOI30000100332	EMISIÓN DE RESOLUCIONES DE EMBARGO	010101 - CHACHAPOYAS	RESOLUCION	Muy Alta	2020	FISICO	3.00	3.00	3.00	3.00	3.00	3.00	3.00	3.00	3.00	3.00	3.00	3.00	36.00
						COSTEO S/	7.50	7.50	7.50	7.50	7.50	7.50	7.50	7.50	7.50	7.50	7.50	7.50	90.00
					2021	FISICO	3.00	3.00	3.00	3.00	3.00	3.00	3.00	3.00	3.00	3.00	3.00	3.00	36.00
						COSTEO S/	7.50	7.50	7.50	7.50	7.50	7.50	7.50	7.50	7.50	7.50	7.50	7.50	90.00
					2022	FISICO	3.00	3.00	3.00	3.00	3.00	3.00	3.00	3.00	3.00	3.00	3.00	3.00	36.00
						COSTEO S/	7.50	7.50	7.50	7.50	7.50	7.50	7.50	7.50	7.50	7.50	7.50	7.50	90.00
AOI30000100333	REALIZAR OPERATIVOS DE CAPTURA DE VEHÍCULOS	010101 - CHACHAPOYAS	OPERATIVOS	Muy Alta	2020	FISICO	15.00	15.00	15.00	15.00	15.00	15.00	15.00	15.00	15.00	15.00	15.00	15.00	180.00
						COSTEO S/	12.50	12.50	12.50	12.50	12.50	12.50	12.50	12.50	12.50	12.50	12.50	12.50	150.00
					2021	FISICO	15.00	15.00	15.00	15.00	15.00	15.00	15.00	15.00	15.00	15.00	15.00	15.00	180.00
						COSTEO S/	12.50	12.50	12.50	12.50	12.50	12.50	12.50	12.50	12.50	12.50	12.50	12.50	150.00
					2022	FISICO	15.00	15.00	15.00	15.00	15.00	15.00	15.00	15.00	15.00	15.00	15.00	15.00	180.00
						COSTEO S/	12.50	12.50	12.50	12.50	12.50	12.50	12.50	12.50	12.50	12.50	12.50	12.50	150.00
AOI30000100334	REALIZAR OPERATIVO DE EMBARGO DE BIENES EN FORMA DE SECUENTRO CONSERVATIVO(CON EXTRACCION)	010101 - CHACHAPOYAS	OPERATIVOS	Muy Alta	2020	FISICO	3.00	3.00	3.00	3.00	3.00	3.00	3.00	3.00	3.00	3.00	3.00	3.00	36.00
						COSTEO S/	449.44	449.44	449.44	449.44	449.44	449.44	449.44	449.44	449.44	449.44	449.43	449.40	5,393.23
					2021	FISICO	3.00	3.00	3.00	3.00	3.00	3.00	3.00	3.00	3.00	3.00	3.00	3.00	36.00
						COSTEO S/	449.44	449.44	449.44	449.44	449.44	449.44	449.44	449.44	449.44	449.44	449.43	449.40	5,393.23
					2022	FISICO	3.00	3.00	3.00	3.00	3.00	3.00	3.00	3.00	3.00	3.00	3.00	3.00	36.00
						COSTEO S/	449.44	449.44	449.44	449.44	449.44	449.44	449.44	449.44	449.44	449.44	449.43	449.40	5,393.23
AOI30000100335	PROCEDIMIENTO DE TASACIÓN Y REMATE DE BIENES EMBARGADOS.	010101 - CHACHAPOYAS	ACCION	Muy Alta	2020	FISICO	0.00	0.00	0.00	0.00	0.00	1.00	0.00	0.00	0.00	0.00	0.00	0.00	1.00
						COSTEO S/	0.00	0.00	0.00	0.00	0.00	4,000.00	0.00	0.00	0.00	0.00	0.00	0.00	4,000.00
					2021	FISICO	0.00	0.00	0.00	0.00	0.00	1.00	0.00	0.00	0.00	0.00	0.00	0.00	1.00
						COSTEO S/	0.00	0.00	0.00	0.00	0.00	4,000.00	0.00	0.00	0.00	0.00	0.00	0.00	4,000.00
					2022	FISICO	0.00	0.00	0.00	0.00	0.00	1.00	0.00	0.00	0.00	0.00	0.00	0.00	1.00
						COSTEO S/	0.00	0.00	0.00	0.00	0.00	4,000.00	0.00	0.00	0.00	0.00	0.00	0.00	4,000.00
AOI30000100336	RESOLVER EPEDIENTES DE TERCERA SUSPENSIÓN, PRESCRIPCIÓN Y DISPONER SU ARCHIVAMIENTO DE LOS PROCEDIMIENTOS	010101 - CHACHAPOYAS	ACCION	Muy Alta	2020	FISICO	1.00	1.00	1.00	1.00	1.00	1.00	1.00	1.00	1.00	1.00	1.00	1.00	12.00
						COSTEO S/	85.41	85.41	85.41	85.41	85.41	85.41	85.41	85.41	85.41	85.41	85.40	85.39	1,024.89

	COACTIVOS UNA VEZ EXTINGUIDA LA OBLIGACIÓN.				2021	FISICO	1.00	1.00	1.00	1.00	1.00	1.00	1.00	1.00	1.00	1.00	1.00	1.00	12.00
						COSTEO S/	85.41	85.41	85.41	85.41	85.41	85.41	85.41	85.41	85.41	85.41	85.40	85.39	1,024.89
					2022	FISICO	1.00	1.00	1.00	1.00	1.00	1.00	1.00	1.00	1.00	1.00	1.00	1.00	12.00
						COSTEO S/	85.41	85.41	85.41	85.41	85.41	85.41	85.41	85.41	85.41	85.41	85.40	85.39	1,024.89

CENTRO DE COSTO: 07.01.01 - GERENCIA DE INFRAESTRUCTURA Y DESARROLLO URBANO

OEI.10 - PROMOVER EL DESARROLLO URBANO TERRITORIAL ORDENADO Y SOSTENIBLE EN LA PROVINCIA

AEI.10.01 - PLAN DE DESARROLLO URBANO IMPLEMENTADO DE LA PROVINCIA

CODIGO	ACTIVIDAD OPERATIVA	UBIGEO	U.M.	PRIORIDAD	PERIODO MULTIANUAL	META	PROGRAMACION MENSUAL 01	02	03	04	05	06	07	08	09	10	11	12	TOTAL ANUAL
AOI30000100541	ACTUALIZACIÓN DEL PLAN DE DESARROLLO URBANO.	010101 - CHACHAPOYAS	PLAN	Muy Alta	2020	FISICO	0.00	0.00	1.00	0.00	0.00	1.00	0.00	0.00	1.00	0.00	1.00	0.00	4.00
						COSTEO S/	0.00	0.00	250.19	0.00	0.00	250.19	0.00	0.00	250.19	0.00	250.18	0.00	1,000.75
					2021	FISICO	0.00	0.00	1.00	0.00	0.00	1.00	0.00	0.00	1.00	0.00	1.00	0.00	4.00
						COSTEO S/	0.00	0.00	250.19	0.00	0.00	250.19	0.00	0.00	250.19	0.00	250.18	0.00	1,000.75
					2022	FISICO	0.00	0.00	1.00	0.00	0.00	1.00	0.00	0.00	1.00	0.00	1.00	0.00	4.00
						COSTEO S/	0.00	0.00	250.19	0.00	0.00	250.19	0.00	0.00	250.19	0.00	250.18	0.00	1,000.75
AOI30000100542	APROBACIÓN MEDIANTE RESOLUCIÓN LICENCIAS DE CONSTRUCCIÓN DE LAS EDIFICACIONES, MODALIDAD AYB.	010101 - CHACHAPOYAS	RESOLUCION	Muy Alta	2020	FISICO	6.00	8.00	20.00	20.00	15.00	15.00	12.00	12.00	12.00	10.00	10.00	10.00	150.00
						COSTEO S/	6,171.61	6,171.61	6,171.61	6,171.61	6,171.61	6,171.61	6,171.61	6,171.61	6,171.61	6,171.61	6,171.64	6,171.64	74,059.38
					2021	FISICO	6.00	8.00	20.00	20.00	15.00	15.00	12.00	12.00	12.00	10.00	10.00	10.00	150.00
						COSTEO S/	6,171.61	6,171.61	6,171.61	6,171.61	6,171.61	6,171.61	6,171.61	6,171.61	6,171.61	6,171.61	6,171.64	6,171.64	74,059.38
					2022	FISICO	6.00	8.00	20.00	20.00	15.00	15.00	12.00	12.00	12.00	10.00	10.00	10.00	150.00
						COSTEO S/	6,171.61	6,171.61	6,171.61	6,171.61	6,171.61	6,171.61	6,171.61	6,171.61	6,171.61	6,171.61	6,171.64	6,171.64	74,059.38
AOI30000100543	COORDINACIÓN PARA LA CONFORMACIÓN DE LAS COMISIONES TÉCNICAS DE REVISIÓN Y APROBACIÓN DE HABILITACIONES URBANAS Y LICENCIAS DE EDIFICACIÓN.	010101 - CHACHAPOYAS	SESION	Muy Alta	2020	FISICO	2.00	0.00	0.00	0.00	0.00	0.00	0.00	0.00	0.00	0.00	0.00	0.00	2.00
						COSTEO S/	30.00	0.00	0.00	0.00	0.00	0.00	0.00	0.00	0.00	0.00	0.00	0.00	30.00
					2021	FISICO	2.00	0.00	0.00	0.00	0.00	0.00	0.00	0.00	0.00	0.00	0.00	0.00	2.00
						COSTEO S/	30.00	0.00	0.00	0.00	0.00	0.00	0.00	0.00	0.00	0.00	0.00	0.00	30.00
					2022	FISICO	2.00	0.00	0.00	0.00	0.00	0.00	0.00	0.00	0.00	0.00	0.00	0.00	2.00
						COSTEO S/	30.00	0.00	0.00	0.00	0.00	0.00	0.00	0.00	0.00	0.00	0.00	0.00	30.00
AOI30000100544	ELABORACIÓN DEL PLAN DE ADMINISTRACIÓN DE LA EJECUCIÓN DE LAS OBRAS PÚBLICAS.	010101 - CHACHAPOYAS	PLAN	Muy Alta	2020	FISICO	0.00	0.00	2.00	0.00	0.00	2.00	2.00	0.00	2.00	0.00	0.00	0.00	8.00
						COSTEO S/	0.00	0.00	155.50	0.00	0.00	155.50	155.50	0.00	155.50	0.00	0.00	0.00	622.00
					2021	FISICO	0.00	0.00	2.00	0.00	0.00	2.00	2.00	0.00	2.00	0.00	0.00	0.00	8.00
						COSTEO S/	0.00	0.00	155.50	0.00	0.00	155.50	155.50	0.00	155.50	0.00	0.00	0.00	622.00
					2022	FISICO	0.00	0.00	2.00	0.00	0.00	2.00	2.00	0.00	2.00	0.00	0.00	0.00	8.00
						COSTEO S/	0.00	0.00	155.50	0.00	0.00	155.50	155.50	0.00	155.50	0.00	0.00	0.00	622.00
AOI30000100545	EMISIÓN DE INFORMES TÉCNICOS RESPECTO A LAS ACCIONES DE DEMARCACIÓN TERRITORIAL EN LA PROVINCIA.	010101 - CHACHAPOYAS	INFORME TECNICO	Muy Alta	2020	FISICO	0.00	1.00	0.00	0.00	1.00	0.00	0.00	1.00	0.00	0.00	1.00	0.00	4.00
						COSTEO S/	0.00	214.94	0.00	0.00	214.94	0.00	0.00	214.94	0.00	0.00	214.93	0.00	859.75
					2021	FISICO	0.00	1.00	0.00	0.00	1.00	0.00	0.00	1.00	0.00	0.00	1.00	0.00	4.00
						COSTEO S/	0.00	214.94	0.00	0.00	214.94	0.00	0.00	214.94	0.00	0.00	214.93	0.00	859.75
					2022	FISICO	0.00	1.00	0.00	0.00	1.00	0.00	0.00	1.00	0.00	0.00	1.00	0.00	4.00
						COSTEO S/	0.00	214.94	0.00	0.00	214.94	0.00	0.00	214.94	0.00	0.00	214.93	0.00	859.75

AOI30000100546	REGULACIÓN DEL TRANSPORTE PÚBLICO Y OTORGAR LAS LICENCIAS DE CONCESIONES DE RUTA PARA EL TRANSPORTE DE PASAJEROS Y TRANSPORTE DE CARGA.	010101 - CHACHAPOYAS	NORMA	Muy Alta	2020	FISICO	2.00	2.00	0.00	0.00	0.00	0.00	0.00	0.00	0.00	0.00	0.00	0.00	4.00
						COSTEO S/	434.88	434.87	0.00	0.00	0.00	0.00	0.00	0.00	0.00	0.00	0.00	0.00	869.75
					2021	FISICO	2.00	2.00	0.00	0.00	0.00	0.00	0.00	0.00	0.00	0.00	0.00	0.00	4.00
						COSTEO S/	434.88	434.87	0.00	0.00	0.00	0.00	0.00	0.00	0.00	0.00	0.00	0.00	869.75
					2022	FISICO	2.00	2.00	0.00	0.00	0.00	0.00	0.00	0.00	0.00	0.00	0.00	0.00	4.00
						COSTEO S/	434.88	434.87	0.00	0.00	0.00	0.00	0.00	0.00	0.00	0.00	0.00	0.00	869.75
AOI30000100547	APROBACIÓN DE EXPEDIENTES TÉCNICOS Y LIQUIDACIONES DE OBRAS.	010101 - CHACHAPOYAS	INFORME	Muy Alta	2020	FISICO	1.00	1.00	1.00	1.00	1.00	1.00	1.00	1.00	1.00	1.00	1.00	1.00	12.00
						COSTEO S/	51.00	51.00	51.00	51.00	51.00	51.00	51.00	51.00	51.00	51.00	51.00	51.00	612.00
					2021	FISICO	1.00	1.00	1.00	1.00	1.00	1.00	1.00	1.00	1.00	1.00	1.00	1.00	12.00
						COSTEO S/	51.00	51.00	51.00	51.00	51.00	51.00	51.00	51.00	51.00	51.00	51.00	51.00	612.00
					2022	FISICO	1.00	1.00	1.00	1.00	1.00	1.00	1.00	1.00	1.00	1.00	1.00	1.00	12.00
						COSTEO S/	51.00	51.00	51.00	51.00	51.00	51.00	51.00	51.00	51.00	51.00	51.00	51.00	612.00
AOI30000100548	COORDINACIONES DE TRABAJO CON LAS SUBGERENCIAS DELA GIDU.	010101 - CHACHAPOYAS	SESION	Muy Alta	2020	FISICO	1.00	1.00	1.00	1.00	1.00	1.00	1.00	1.00	1.00	1.00	1.00	1.00	12.00
						COSTEO S/	10.00	10.00	10.00	10.00	10.00	10.00	10.00	10.00	10.00	10.00	10.00	10.00	120.00
					2021	FISICO	1.00	1.00	1.00	1.00	1.00	1.00	1.00	1.00	1.00	1.00	1.00	1.00	12.00
						COSTEO S/	10.00	10.00	10.00	10.00	10.00	10.00	10.00	10.00	10.00	10.00	10.00	10.00	120.00
					2022	FISICO	1.00	1.00	1.00	1.00	1.00	1.00	1.00	1.00	1.00	1.00	1.00	1.00	12.00
						COSTEO S/	10.00	10.00	10.00	10.00	10.00	10.00	10.00	10.00	10.00	10.00	10.00	10.00	120.00

CENTRO DE COSTO: 07.01.02 - SUB GERENCIA DE OBRAS PÚBLICAS Y PRIVADAS

OEI.02 - MEJORAR LAS CONDICIONES DE HABITABILIDAD EN LA PROVINCIA

AEI.02.02 - INFRAESTRUCTURA URBANA ADECUADA EN LA PROVINCIA

CODIGO	ACTIVIDAD OPERATIVA	UBIGEO	U.M.	PRIORIDAD	PERIODO MULTIANUAL	META	PROGRAMACION MENSUAL 01	02	03	04	05	06	07	08	09	10	11	12	TOTAL ANUAL
AOI30000100549	CONSTRUCCIÓN DE PISTAS Y VEREDAS DE LA CIUDAD DE CHACHAPOYAS, PROVINCIA DE CHACHAPOYAS-AMAZONAS.	010101 - CHACHAPOYAS	OBRA	Muy Alta	2020	FISICO	0.00	0.00	1.00	0.00	0.00	1.00	0.00	0.00	1.00	0.00	0.00	1.00	1.00
						COSTEO S/	0.00	0.00	268,171.50	0.00	0.00	268,171.50	0.00	0.00	268,171.50	0.00	0.00	268,171.50	1,072,686.00
					2021	FISICO	0.00	0.00	1.00	0.00	0.00	1.00	0.00	0.00	1.00	0.00	0.00	1.00	1.00
						COSTEO S/	0.00	0.00	268,171.50	0.00	0.00	268,171.50	0.00	0.00	268,171.50	0.00	0.00	268,171.50	1,072,686.00
					2022	FISICO	0.00	0.00	1.00	0.00	0.00	1.00	0.00	0.00	1.00	0.00	0.00	1.00	1.00
						COSTEO S/	0.00	0.00	268,171.50	0.00	0.00	268,171.50	0.00	0.00	268,171.50	0.00	0.00	268,171.50	1,072,686.00

OEI.10 - PROMOVER EL DESARROLLO URBANO TERRITORIAL ORDENADO Y SOSTENIBLE EN LA PROVINCIA

AEI.10.01 - PLAN DE DESARROLLO URBANO IMPLEMENTADO DE LA PROVINCIA

CODIGO	ACTIVIDAD OPERATIVA	UBIGEO	U.M.	PRIORIDAD	PERIODO MULTIANUAL	META	PROGRAMACION MENSUAL 01	02	03	04	05	06	07	08	09	10	11	12	TOTAL ANUAL
AOI30000100141	ADMINISTRAR Y SUPERVISAR LAS INSTALACIONES Y TALLERES DESTINADOS AL MANTENIMIENTO	010101 - CHACHAPOYAS	SUPERVISION	Muy Alta	2020	FISICO	0.00	0.00	1.00	0.00	1.00	1.00	0.00	0.00	1.00	0.00	1.00	1.00	6.00
						COSTEO S/	0.00	0.00	29,387.00	0.00	29,387.00	29,387.00	0.00	0.00	29,387.00	0.00	29,387.00	29,387.00	176,322.00
					2021	FISICO	0.00	0.00	1.00	0.00	1.00	1.00	0.00	0.00	1.00	0.00	1.00	1.00	6.00
						COSTEO S/	0.00	0.00	29,387.00	0.00	29,387.00	29,387.00	0.00	0.00	29,387.00	0.00	29,387.00	29,387.00	176,322.00
					2022	FISICO	0.00	0.00	1.00	0.00	1.00	1.00	0.00	0.00	1.00	0.00	1.00	1.00	6.00
						COSTEO S/	0.00	0.00	29,387.00	0.00	29,387.00	29,387.00	0.00	0.00	29,387.00	0.00	29,387.00	29,387.00	176,322.00
AOI30000100142	FORMULAR Y EJECUTAR EL PLAN DE MANTENIMIENTO PREVENTIVO Y CORRECTIVO DEL PARQUE AUTOMOTOR.	010101 - CHACHAPOYAS	PLAN	Muy Alta	2020	FISICO	1.00	1.00	1.00	1.00	1.00	1.00	1.00	1.00	1.00	1.00	1.00	1.00	12.00
						COSTEO	2,821.83	2,821.83	2,821.83	2,821.83	2,821.83	2,821.83	2,821.83	2,821.83	2,821.83	2,821.83	2,821.85	2,821.85	33,862.00

						S/									
					2021	FISICO	1.00	1.00	1.00	1.00	1.00	1.00	1.00	1.00	1.00	1.00	1.00	1.00	12.00
						COSTEO S/	2,821.83	2,821.83	2,821.83	2,821.83	2,821.83	2,821.83	2,821.83	2,821.83	2,821.83	2,821.83	2,821.85	2,821.85	33,862.00
					2022	FISICO	1.00	1.00	1.00	1.00	1.00	1.00	1.00	1.00	1.00	1.00	1.00	1.00	12.00
						COSTEO S/	2,821.83	2,821.83	2,821.83	2,821.83	2,821.83	2,821.83	2,821.83	2,821.83	2,821.83	2,821.83	2,821.85	2,821.85	33,862.00
					2020	FISICO	1.00	1.00	1.00	1.00	1.00	1.00	1.00	1.00	1.00	1.00	1.00	1.00	12.00
						COSTEO S/	1,534.08	1,534.08	1,534.08	1,534.08	1,534.08	1,534.08	1,534.08	1,534.08	1,534.09	1,534.09	1,534.09	1,534.09	18,409.00
AOI30000100143	SUPERVISAR EL MANTENIMIENTO DE LAS MAQUINARIAS, VEHÍCULOS Y EQUIPO DE PROPIEDAD MUNICIPAL.	010101 - CHACHAPOYAS	SUPERVISION	Muy Alta	2021	FISICO	1.00	1.00	1.00	1.00	1.00	1.00	1.00	1.00	1.00	1.00	1.00	1.00	12.00
						COSTEO S/	1,534.08	1,534.08	1,534.08	1,534.08	1,534.08	1,534.08	1,534.08	1,534.08	1,534.09	1,534.09	1,534.09	1,534.09	18,409.00
					2022	FISICO	1.00	1.00	1.00	1.00	1.00	1.00	1.00	1.00	1.00	1.00	1.00	1.00	12.00
						COSTEO S/	1,534.08	1,534.08	1,534.08	1,534.08	1,534.08	1,534.08	1,534.08	1,534.08	1,534.09	1,534.09	1,534.09	1,534.09	18,409.00
					2020	FISICO	20.00	20.00	20.00	20.00	20.00	20.00	20.00	20.00	20.00	20.00	20.00	20.00	240.00
						COSTEO S/	286.66	286.66	286.66	286.66	286.66	286.66	286.66	286.66	286.68	286.68	286.68	286.68	3,440.00
AOI30000100144	REALIZAR EL INVENTARIO DE VEHÍCULOS, EL HISTORIAL DE MANTENIMIENTO Y REPARACIÓN, CONTROLAR LA COMPRA Y EL USOS DE COMBUSTIBLE, LUBRICANTES Y EL HISTORIAL DE RECORRIDO EN LAS COMISIONES.	010101 - CHACHAPOYAS	CONTROL REALIZADO	Muy Alta	2021	FISICO	20.00	20.00	20.00	20.00	20.00	20.00	20.00	20.00	20.00	20.00	20.00	20.00	240.00
						COSTEO S/	286.66	286.66	286.66	286.66	286.66	286.66	286.66	286.66	286.68	286.68	286.68	286.68	3,440.00
					2022	FISICO	20.00	20.00	20.00	20.00	20.00	20.00	20.00	20.00	20.00	20.00	20.00	20.00	240.00
						COSTEO S/	286.66	286.66	286.66	286.66	286.66	286.66	286.66	286.66	286.68	286.68	286.68	286.68	3,440.00
					2020	FISICO	2.00	2.00	2.00	2.00	2.00	2.00	2.00	2.00	2.00	2.00	2.00	2.00	24.00
						COSTEO S/	10,787.75	10,787.75	10,787.75	10,787.75	10,787.75	10,787.75	10,787.75	10,787.75	10,787.75	10,787.75	10,787.75	10,787.75	129,453.00
AOI30000100145	IMPLEMENTAR REGISTROS Y CONTROLES DE SUPERVISIÓN DE TODOS LOS VEHÍCULOS.	010101 - CHACHAPOYAS	CONTROL REALIZADO	Muy Alta	2021	FISICO	2.00	2.00	2.00	2.00	2.00	2.00	2.00	2.00	2.00	2.00	2.00	2.00	24.00
						COSTEO S/	10,787.75	10,787.75	10,787.75	10,787.75	10,787.75	10,787.75	10,787.75	10,787.75	10,787.75	10,787.75	10,787.75	10,787.75	129,453.00
					2022	FISICO	2.00	2.00	2.00	2.00	2.00	2.00	2.00	2.00	2.00	2.00	2.00	2.00	24.00
						COSTEO S/	10,787.75	10,787.75	10,787.75	10,787.75	10,787.75	10,787.75	10,787.75	10,787.75	10,787.75	10,787.75	10,787.75	10,787.75	129,453.00
					2020	FISICO	20.00	20.00	20.00	20.00	20.00	20.00	20.00	20.00	20.00	20.00	20.00	20.00	240.00
						COSTEO S/	20,200.00	20,200.00	20,200.00	20,200.00	20,200.00	20,200.00	20,200.00	20,200.00	20,200.00	20,200.00	20,200.00	20,200.00	242,400.00
AOI30000100146	SUPERVISAR LOS SERVICIOS QUE PRESTAN LAS UNIDADES MÓVILES A SU CARGO.	010101 - CHACHAPOYAS	SUPERVISION	Muy Alta	2021	FISICO	20.00	20.00	20.00	20.00	20.00	20.00	20.00	20.00	20.00	20.00	20.00	20.00	240.00
						COSTEO S/	20,200.00	20,200.00	20,200.00	20,200.00	20,200.00	20,200.00	20,200.00	20,200.00	20,200.00	20,200.00	20,200.00	20,200.00	242,400.00
					2022	FISICO	20.00	20.00	20.00	20.00	20.00	20.00	20.00	20.00	20.00	20.00	20.00	20.00	240.00
						COSTEO S/	20,200.00	20,200.00	20,200.00	20,200.00	20,200.00	20,200.00	20,200.00	20,200.00	20,200.00	20,200.00	20,200.00	20,200.00	242,400.00
					2020	FISICO	20.00	20.00	20.00	20.00	20.00	20.00	20.00	20.00	20.00	20.00	20.00	20.00	240.00
						COSTEO S/	112.66	112.66	112.66	112.66	112.66	112.66	112.66	112.66	112.68	112.68	112.68	112.68	1,352.00
AOI30000100147	IMPLEMENTAR CONTROLES DE REPUESTOS Y MATERIALES EN USO Y EN STOCK.	010101 - CHACHAPOYAS	FONDO INVENTARIADO	Muy Alta	2021	FISICO	20.00	20.00	20.00	20.00	20.00	20.00	20.00	20.00	20.00	20.00	20.00	20.00	240.00
						COSTEO S/	112.66	112.66	112.66	112.66	112.66	112.66	112.66	112.66	112.68	112.68	112.68	112.68	1,352.00
					2022	FISICO	20.00	20.00	20.00	20.00	20.00	20.00	20.00	20.00	20.00	20.00	20.00	20.00	240.00
						COSTEO S/	112.66	112.66	112.66	112.66	112.66	112.66	112.66	112.66	112.68	112.68	112.68	112.68	1,352.00
AOI30000100148	EJECUTAR LAS OBRAS PROGRAMADAS	010101 - CHACHAPOYAS	OBRA	Muy Alta	2020	FISICO	0.00	0.00	0.00	0.00	0.00	0.00	0.00	1.00	1.00	1.00	1.00	1.00	5.00
						COSTEO S/	0.00	0.00	0.00	0.00	0.00	0.00	0.00	22,744.76	22,744.76	22,744.76	22,744.76	22,744.74	113,723.78
					2021	FISICO	0.00	0.00	0.00	0.00	0.00	0.00	0.00	1.00	1.00	1.00	1.00	1.00	5.00
						COSTEO	0.00	0.00	0.00	0.00	0.00	0.00	0.00	22,744.76	22,744.76	22,744.76	22,744.76	22,744.74	113,723.78

						S/													
					2022	FISICO	0.00	0.00	0.00	0.00	0.00	0.00	0.00	1.00	1.00	1.00	1.00	1.00	5.00
						COSTEO S/	0.00	0.00	0.00	0.00	0.00	0.00	0.00	22,744.76	22,744.76	22,744.76	22,744.76	22,744.74	113,723.78
					2020	FISICO	0.00	0.00	2.00	4.00	4.00	6.00	6.00	8.00	8.00	2.00	0.00	0.00	40.00
						COSTEO S/	0.00	0.00	782.61	782.61	782.61	782.61	782.61	782.60	782.60	782.60	0.00	0.00	6,260.85
AOI30000100149	EJERCER UNA BUENA Y PERMANENTE SUPERVISIÓN DE OBRAS EN EJECUCIÓN.	010101 - CHACHAPOYAS	SUPERVISION	Muy Alta	2021	FISICO	0.00	0.00	2.00	4.00	4.00	6.00	6.00	8.00	8.00	2.00	0.00	0.00	40.00
						COSTEO S/	0.00	0.00	782.61	782.61	782.61	782.61	782.61	782.60	782.60	782.60	0.00	0.00	6,260.85
					2022	FISICO	0.00	0.00	2.00	4.00	4.00	6.00	6.00	8.00	8.00	2.00	0.00	0.00	40.00
						COSTEO S/	0.00	0.00	782.61	782.61	782.61	782.61	782.61	782.60	782.60	782.60	0.00	0.00	6,260.85
					2020	FISICO	2.00	2.00	2.00	2.00	2.00	2.00	2.00	2.00	2.00	2.00	2.00	2.00	24.00
						COSTEO S/	420.79	420.79	420.79	420.79	420.79	420.79	420.79	420.79	420.79	420.79	420.80	420.80	5,049.50
AOI30000100150	PLANIFICAR Y CONTROLAR LA LIQUIDACIÓN Y CIERRE DE OBRAS EJECUTADAS.	010101 - CHACHAPOYAS	OBRA	Muy Alta	2021	FISICO	2.00	2.00	2.00	2.00	2.00	2.00	2.00	2.00	2.00	2.00	2.00	2.00	24.00
						COSTEO S/	420.79	420.79	420.79	420.79	420.79	420.79	420.79	420.79	420.79	420.79	420.80	420.80	5,049.50
					2022	FISICO	2.00	2.00	2.00	2.00	2.00	2.00	2.00	2.00	2.00	2.00	2.00	2.00	24.00
						COSTEO S/	420.79	420.79	420.79	420.79	420.79	420.79	420.79	420.79	420.79	420.79	420.80	420.80	5,049.50
					2020	FISICO	0.00	0.00	1.00	0.00	1.00	1.00	1.00	0.00	0.00	1.00	0.00	0.00	5.00
						COSTEO S/	0.00	0.00	56.40	0.00	56.40	56.40	56.40	0.00	0.00	56.40	0.00	0.00	282.00
AOI30000100151	REGISTRO DE LA EJECUCIÓN DE LAS INVERSIONES EN EL MÓDULO DE INVIERTE.PE Y EN EL MÓDULO DE INFOOBRAS.	010101 - CHACHAPOYAS	OBRA	Muy Alta	2021	FISICO	0.00	0.00	1.00	0.00	1.00	1.00	1.00	0.00	0.00	1.00	0.00	0.00	5.00
						COSTEO S/	0.00	0.00	56.40	0.00	56.40	56.40	56.40	0.00	0.00	56.40	0.00	0.00	282.00
					2022	FISICO	0.00	0.00	1.00	0.00	1.00	1.00	1.00	0.00	0.00	1.00	0.00	0.00	5.00
						COSTEO S/	0.00	0.00	56.40	0.00	56.40	56.40	56.40	0.00	0.00	56.40	0.00	0.00	282.00
					2020	FISICO	0.00	0.00	0.00	0.00	0.00	1.00	0.00	0.00	1.00	1.00	2.00	0.00	5.00
						COSTEO S/	0.00	0.00	0.00	0.00	0.00	5,137.50	0.00	0.00	5,137.50	5,137.50	5,137.50	0.00	20,550.00
AOI30000100152	RECEPCIÓN DE OBRAS EJECUTADAS	010101 - CHACHAPOYAS	ACTA DE RECEPCION	Muy Alta	2021	FISICO	0.00	0.00	0.00	0.00	0.00	1.00	0.00	0.00	1.00	1.00	2.00	0.00	5.00
						COSTEO S/	0.00	0.00	0.00	0.00	0.00	5,137.50	0.00	0.00	5,137.50	5,137.50	5,137.50	0.00	20,550.00
					2022	FISICO	0.00	0.00	0.00	0.00	0.00	1.00	0.00	0.00	1.00	1.00	2.00	0.00	5.00
						COSTEO S/	0.00	0.00	0.00	0.00	0.00	5,137.50	0.00	0.00	5,137.50	5,137.50	5,137.50	0.00	20,550.00

CENTRO DE COSTO: 07.01.03 - SUB GERENCIA DE CATASTRO Y CONTROL TERRITORIAL

OEI.10 - PROMOVER EL DESARROLLO URBANO TERRITORIAL ORDENADO Y SOSTENIBLE EN LA PROVINCIA

AEI.10.01 - PLAN DE DESARROLLO URBANO IMPLEMENTADO DE LA PROVINCIA

CODIGO	ACTIVIDAD OPERATIVA	UBIGEO	U.M.	PRIORIDAD	PERIODO MULTIANUAL	META	PROGRAMACION MENSUAL 01	02	03	04	05	06	07	08	09	10	11	12	TOTAL ANUAL
					2020	FISICO	0.00	0.00	0.00	0.00	0.00	1.00	0.00	0.00	0.00	0.00	1.00	0.00	2.00
						COSTEO S/	0.00	0.00	0.00	0.00	0.00	861.71	0.00	0.00	0.00	0.00	861.71	0.00	1,723.42
AOI30000100185	ACTUALIZAR EL PDU, PAT Y EL PUD DE LA PROVINCIA DE CHACHAPOYAS.	010101 - CHACHAPOYAS	DOCUMENTO	Muy Alta	2021	FISICO	0.00	0.00	0.00	0.00	0.00	1.00	0.00	0.00	0.00	0.00	1.00	0.00	2.00
						COSTEO S/	0.00	0.00	0.00	0.00	0.00	861.71	0.00	0.00	0.00	0.00	861.71	0.00	1,723.42
					2022	FISICO	0.00	0.00	0.00	0.00	0.00	1.00	0.00	0.00	0.00	0.00	1.00	0.00	2.00
						COSTEO S/	0.00	0.00	0.00	0.00	0.00	861.71	0.00	0.00	0.00	0.00	861.71	0.00	1,723.42
AOI30000100189	MANTENER ACTUALIZADO EL CATASTRO URBANO DE LA CIRCUNSCRIPCIÓN.	010101 - CHACHAPOYAS	ACCION	Muy Alta	2020	FISICO	20.00	20.00	20.00	20.00	20.00	20.00	20.00	20.00	20.00	20.00	20.00	20.00	240.00

						COSTEO S/	338.23	338.23	338.23	338.23	338.23	338.23	338.23	338.23	338.23	338.23	338.23	338.22	4,058.75
					2021	FISICO	20.00	20.00	20.00	20.00	20.00	20.00	20.00	20.00	20.00	20.00	20.00	20.00	240.00
						COSTEO S/	338.23	338.23	338.23	338.23	338.23	338.23	338.23	338.23	338.23	338.23	338.23	338.22	4,058.75
					2022	FISICO	20.00	20.00	20.00	20.00	20.00	20.00	20.00	20.00	20.00	20.00	20.00	20.00	240.00
						COSTEO S/	338.23	338.23	338.23	338.23	338.23	338.23	338.23	338.23	338.23	338.23	338.23	338.22	4,058.75
AOI30000100191	PROCESAR EXPEDIENTES PARA LA APROBACIÓN DE HABILITACIÓN URBANA.	010101 - CHACHAPOYAS	ACCION	Muy Alta	2020	FISICO	20.00	20.00	20.00	20.00	20.00	20.00	20.00	20.00	20.00	20.00	20.00	20.00	240.00
						COSTEO S/	308.09	308.09	308.09	308.09	308.09	308.09	308.09	308.09	308.09	308.07	308.07	308.07	3,697.02
					2021	FISICO	20.00	20.00	20.00	20.00	20.00	20.00	20.00	20.00	20.00	20.00	20.00	20.00	240.00
						COSTEO S/	308.09	308.09	308.09	308.09	308.09	308.09	308.09	308.09	308.09	308.07	308.07	308.07	3,697.02
					2022	FISICO	20.00	20.00	20.00	20.00	20.00	20.00	20.00	20.00	20.00	20.00	20.00	20.00	240.00
						COSTEO S/	308.09	308.09	308.09	308.09	308.09	308.09	308.09	308.09	308.09	308.07	308.07	308.07	3,697.02
AOI30000100192	PROCESAR EXPEDIENTES DE INSCRIPCIONES, TRANSFERENCIAS, CAMBIOS DE NOMBRE, DENUNCIAS Y LITIGIOS SOBRE LA PROPIEDAD	010101 - CHACHAPOYAS	EXPEDIENTE PROCESADO	Muy Alta	2020	FISICO	20.00	20.00	20.00	20.00	20.00	20.00	20.00	20.00	20.00	20.00	20.00	20.00	240.00
						COSTEO S/	4,648.58	4,648.58	4,648.58	4,648.58	4,648.58	4,648.58	4,648.58	4,648.58	4,648.56	4,648.57	4,648.58	4,648.57	55,782.92
					2021	FISICO	20.00	20.00	20.00	20.00	20.00	20.00	20.00	20.00	20.00	20.00	20.00	20.00	240.00
						COSTEO S/	4,648.58	4,648.58	4,648.58	4,648.58	4,648.58	4,648.58	4,648.58	4,648.58	4,648.56	4,648.57	4,648.58	4,648.57	55,782.92
					2022	FISICO	20.00	20.00	20.00	20.00	20.00	20.00	20.00	20.00	20.00	20.00	20.00	20.00	240.00
						COSTEO S/	4,648.58	4,648.58	4,648.58	4,648.58	4,648.58	4,648.58	4,648.58	4,648.58	4,648.56	4,648.57	4,648.58	4,648.57	55,782.92
AOI30000100193	OTORGAR CERTIFICADOS DE COMPATIBILIDAD DE USO Y ZONIFICACIÓN PARA EL FUNCIONAMIENTO DE ESTABLECIMIENTOS COMERCIALES, INDUSTRIALES Y DE SERVICIOS.	010101 - CHACHAPOYAS	CERTIFICADO	Muy Alta	2020	FISICO	10.00	10.00	10.00	10.00	10.00	10.00	10.00	10.00	10.00	10.00	10.00	10.00	120.00
						COSTEO S/	95.00	95.00	95.00	95.00	95.00	95.00	95.00	95.00	95.00	95.00	95.00	95.00	1,140.00
					2021	FISICO	10.00	10.00	10.00	10.00	10.00	10.00	10.00	10.00	10.00	10.00	10.00	10.00	120.00
						COSTEO S/	95.00	95.00	95.00	95.00	95.00	95.00	95.00	95.00	95.00	95.00	95.00	95.00	1,140.00
					2022	FISICO	10.00	10.00	10.00	10.00	10.00	10.00	10.00	10.00	10.00	10.00	10.00	10.00	120.00
						COSTEO S/	95.00	95.00	95.00	95.00	95.00	95.00	95.00	95.00	95.00	95.00	95.00	95.00	1,140.00
AOI30000100195	ORGANIZAR EL REGISTRO TOPONÍMICO DEL DISTRITO CAPITAL, NOMENCLATURA DE LAS AVENIDAS, CALLES Y PARQUES Y LAS NUMERACIONES DE LOS PREDIOS URBANOS	010101 - CHACHAPOYAS	REGISTRO	Muy Alta	2020	FISICO	12.00	12.00	12.00	12.00	12.00	12.00	12.00	12.00	12.00	12.00	12.00	12.00	144.00
						COSTEO S/	362.19	362.19	362.19	362.19	362.19	362.19	362.19	362.19	362.19	362.19	362.20	362.20	4,346.30
					2021	FISICO	12.00	12.00	12.00	12.00	12.00	12.00	12.00	12.00	12.00	12.00	12.00	12.00	144.00
						COSTEO S/	362.19	362.19	362.19	362.19	362.19	362.19	362.19	362.19	362.19	362.19	362.20	362.20	4,346.30
					2022	FISICO	12.00	12.00	12.00	12.00	12.00	12.00	12.00	12.00	12.00	12.00	12.00	12.00	144.00
						COSTEO S/	362.19	362.19	362.19	362.19	362.19	362.19	362.19	362.19	362.19	362.19	362.20	362.20	4,346.30
AOI30000100197	ENTREGAR LAS LICENCIAS DE EDIFICACIÓN, AMPLIACIÓN, MODIFICACIÓN REGULARIZACIÓN Y/O DEMOLICIÓN QUE SEAN TRAMITADAS ANTE LA MUNICIPALIDAD.	010101 - CHACHAPOYAS	LICENCIA OTORGADA	Muy Alta	2020	FISICO	2.00	2.00	2.00	2.00	2.00	2.00	2.00	2.00	2.00	2.00	2.00	2.00	24.00
						COSTEO S/	320.00	320.00	320.00	320.00	320.00	320.00	320.00	320.00	320.00	320.00	320.00	320.00	3,840.00
					2021	FISICO	2.00	2.00	2.00	2.00	2.00	2.00	2.00	2.00	2.00	2.00	2.00	2.00	24.00
						COSTEO S/	320.00	320.00	320.00	320.00	320.00	320.00	320.00	320.00	320.00	320.00	320.00	320.00	3,840.00
					2022	FISICO	2.00	2.00	2.00	2.00	2.00	2.00	2.00	2.00	2.00	2.00	2.00	2.00	24.00
						COSTEO S/	320.00	320.00	320.00	320.00	320.00	320.00	320.00	320.00	320.00	320.00	320.00	320.00	3,840.00
AOI30000100199	ELABORAR, EN COORDINACIÓN CON EL ÁREA DE DEFENSA CIVIL LOS MAPAS DE RIESGO.	010101 - CHACHAPOYAS	MAPA	Muy Alta	2020	FISICO	0.00	0.00	1.00	0.00	0.00	1.00	0.00	0.00	1.00	0.00	0.00	1.00	4.00
						COSTEO S/	0.00	0.00	355.11	0.00	0.00	355.11	0.00	0.00	355.11	0.00	0.00	355.11	1,420.44
					2021	FISICO	0.00	0.00	1.00	0.00	0.00	1.00	0.00	0.00	1.00	0.00	0.00	1.00	4.00

						COSTEO S/	0.00	0.00	355.11	0.00	0.00	355.11	0.00	0.00	355.11	0.00	0.00	355.11	1,420.44
					2022	FISICO	0.00	0.00	1.00	0.00	0.00	1.00	0.00	0.00	1.00	0.00	0.00	1.00	4.00
						COSTEO S/	0.00	0.00	355.11	0.00	0.00	355.11	0.00	0.00	355.11	0.00	0.00	355.11	1,420.44
AOI30000100203	FISCALIZAR E IDENTIFICAR LAS CONSTRUCCIONES SIN LICENCIA DE EDIFICACIÓN.	010101 - CHACHAPOYAS	FISCALIZACION REALIZADA	Muy Alta	2020	FISICO	2.00	2.00	2.00	2.00	2.00	2.00	2.00	2.00	2.00	2.00	2.00	2.00	24.00
						COSTEO S/	31.76	31.76	31.76	31.76	31.76	31.76	31.76	31.76	31.74	31.74	31.75	31.75	381.06
					2021	FISICO	2.00	2.00	2.00	2.00	2.00	2.00	2.00	2.00	2.00	2.00	2.00	2.00	24.00
						COSTEO S/	31.76	31.76	31.76	31.76	31.76	31.76	31.76	31.76	31.74	31.74	31.75	31.75	381.06
					2022	FISICO	2.00	2.00	2.00	2.00	2.00	2.00	2.00	2.00	2.00	2.00	2.00	2.00	24.00
						COSTEO S/	31.76	31.76	31.76	31.76	31.76	31.76	31.76	31.76	31.74	31.74	31.75	31.75	381.06
AOI30000100204	SUPERVISAR Y REALIZAR ACCIONES DE SANEAMIENTO FÍSICO DE LOS INMUEBLES DE LA MUNICIPALIDAD.	010101 - CHACHAPOYAS	SUPERVISION REALIZADA	Muy Alta	2020	FISICO	0.00	0.00	1.00	0.00	0.00	1.00	0.00	0.00	1.00	0.00	0.00	1.00	4.00
						COSTEO S/	0.00	0.00	284.70	0.00	0.00	284.70	0.00	0.00	284.70	0.00	0.00	284.70	1,138.80
					2021	FISICO	0.00	0.00	1.00	0.00	0.00	1.00	0.00	0.00	1.00	0.00	0.00	1.00	4.00
						COSTEO S/	0.00	0.00	284.70	0.00	0.00	284.70	0.00	0.00	284.70	0.00	0.00	284.70	1,138.80
					2022	FISICO	0.00	0.00	1.00	0.00	0.00	1.00	0.00	0.00	1.00	0.00	0.00	1.00	4.00
						COSTEO S/	0.00	0.00	284.70	0.00	0.00	284.70	0.00	0.00	284.70	0.00	0.00	284.70	1,138.80

CENTRO DE COSTO: 07.01.04 - SUB GERENCIA DE ESTUDIOS Y PROYECTOS

OEI.10 - PROMOVER EL DESARROLLO URBANO TERRITORIAL ORDENADO Y SOSTENIBLE EN LA PROVINCIA

AEI.10.01 - PLAN DE DESARROLLO URBANO IMPLEMENTADO DE LA PROVINCIA

CODIGO	ACTIVIDAD OPERATIVA	UBIGEO	U.M.	PRIORIDAD	PERIODO MULTIANUAL	META	PROGRAMACION MENSUAL 01	02	03	04	05	06	07	08	09	10	11	12	TOTAL ANUAL
					2020	FISICO	0.00	3.00	5.00	4.00	5.00	6.00	4.00	7.00	2.00	2.00	3.00	4.00	45.00
						COSTEO S/	0.00	5,514.56	5,514.56	5,514.56	5,514.56	5,514.56	5,514.56	5,514.56	5,514.56	5,514.56	5,514.56	5,514.56	60,660.16
AOI30000100153	ELABORACIÓN DE TÉRMINOS DE REFERENCIA.	010101 - CHACHAPOYAS	DOCUMENTO	Muy Alta	2021	FISICO	0.00	3.00	5.00	4.00	5.00	6.00	4.00	7.00	2.00	2.00	3.00	4.00	45.00
						COSTEO S/	0.00	5,514.56	5,514.56	5,514.56	5,514.56	5,514.56	5,514.56	5,514.56	5,514.56	5,514.56	5,514.56	5,514.56	60,660.16
					2022	FISICO	0.00	3.00	5.00	4.00	5.00	6.00	4.00	7.00	2.00	2.00	3.00	4.00	45.00
						COSTEO S/	0.00	5,514.56	5,514.56	5,514.56	5,514.56	5,514.56	5,514.56	5,514.56	5,514.56	5,514.56	5,514.56	5,514.56	60,660.16
					2020	FISICO	0.00	1.00	3.00	2.00	3.00	2.00	2.00	3.00	2.00	2.00	3.00	2.00	25.00
						COSTEO S/	0.00	7,874.31	7,874.31	7,874.31	7,874.31	7,874.31	7,874.31	7,874.31	7,874.31	7,874.31	7,874.31	7,874.31	86,617.41
AOI30000100154	ELABORACIÓN DE PERFILES Y EXPEDIENTES TÉCNICOS.	010101 - CHACHAPOYAS	EXPEDIENTE TECNICO	Muy Alta	2021	FISICO	0.00	1.00	3.00	2.00	3.00	2.00	2.00	3.00	2.00	2.00	3.00	2.00	25.00
						COSTEO S/	0.00	7,874.31	7,874.31	7,874.31	7,874.31	7,874.31	7,874.31	7,874.31	7,874.31	7,874.31	7,874.31	7,874.31	86,617.41
					2022	FISICO	0.00	1.00	3.00	2.00	3.00	2.00	2.00	3.00	2.00	2.00	3.00	2.00	25.00
						COSTEO S/	0.00	7,874.31	7,874.31	7,874.31	7,874.31	7,874.31	7,874.31	7,874.31	7,874.31	7,874.31	7,874.31	7,874.31	86,617.41
					2020	FISICO	0.00	1.00	3.00	2.00	3.00	2.00	2.00	3.00	2.00	2.00	3.00	2.00	25.00
						COSTEO S/	0.00	1,505.91	1,505.91	1,505.91	1,505.91	1,505.91	1,505.91	1,505.91	1,505.91	1,505.91	1,505.91	1,505.90	16,565.00
AOI30000100155	REVISIÓN Y APROBACIÓN DE PERFILES Y EXPEDIENTES TÉCNICOS.	010101 - CHACHAPOYAS	ACCION	Muy Alta	2021	FISICO	0.00	1.00	3.00	2.00	3.00	2.00	2.00	3.00	2.00	2.00	3.00	2.00	25.00
						COSTEO S/	0.00	1,505.91	1,505.91	1,505.91	1,505.91	1,505.91	1,505.91	1,505.91	1,505.91	1,505.91	1,505.91	1,505.90	16,565.00
					2022	FISICO	0.00	1.00	3.00	2.00	3.00	2.00	2.00	3.00	2.00	2.00	3.00	2.00	25.00
						COSTEO S/	0.00	1,505.91	1,505.91	1,505.91	1,505.91	1,505.91	1,505.91	1,505.91	1,505.91	1,505.91	1,505.91	1,505.90	16,565.00

CENTRO DE COSTO: 07.01.05 - SUB GERENCIA DE TRANSPORTES Y CIRCULACIÓN VIAL

OEI.11 - MEJORAR EL SERVICIO DE TRANSPORTE Y TRÁNSITO EN LA PROVINCIA

AEI.11.03 - ORDENAMIENTO INTEGRAL DEL TRANSPORTE PUBLICO EN BENEFICIO DE LA PROVINCIA

CODIGO	ACTIVIDAD OPERATIVA	UBIGEO	U.M.	PRIORIDAD	PERIODO MULTIANUAL	META	PROGRAMACION MENSUAL 01	02	03	04	05	06	07	08	09	10	11	12	TOTAL ANUAL
AOI30000100099	PP. 0138 TRANSFERENCIA IVP	010101 - CHACHAPOYAS	KILOMETRO	Muy Alta	2020	FISICO	0.00	0.00	0.00	0.00	1.00	1.00	1.00	1.00	1.00	1.00	1.00	1.00	8.00
						COSTEO S/	0.00	0.00	0.00	0.00	206,257.25	206,257.25	206,257.25	206,257.25	206,257.25	206,257.25	206,257.25	206,257.25	1,650,058.00
					2021	FISICO	0.00	0.00	0.00	0.00	1.00	1.00	1.00	1.00	1.00	1.00	1.00	1.00	8.00
						COSTEO S/	0.00	0.00	0.00	0.00	206,257.25	206,257.25	206,257.25	206,257.25	206,257.25	206,257.25	206,257.25	206,257.25	1,650,058.00
					2022	FISICO	0.00	0.00	0.00	0.00	1.00	1.00	1.00	1.00	1.00	1.00	1.00	1.00	8.00
						COSTEO S/	0.00	0.00	0.00	0.00	206,257.25	206,257.25	206,257.25	206,257.25	206,257.25	206,257.25	206,257.25	206,257.25	1,650,058.00
AOI30000100156	EVALUAR SOLICITUDES DE INSCRIPCIÓN,RENOVACIÓN Y DUPLICADO DE PERMISO DE OPERACIÓN,CREDENCIAL DEL CONDUCTOR, DUPLICADO DE CREDENCIAL DEL CONDUCTOR.	010101 - CHACHAPOYAS	EXPEDIENTE TRAMITADO	Muy Alta	2020	FISICO	1,035.00	311.00	222.00	36.00	38.00	37.00	37.00	37.00	35.00	24.00	24.00	24.00	1,860.00
						COSTEO S/	356.73	356.73	356.73	356.73	356.73	356.73	356.73	356.73	356.73	356.73	356.72	356.72	4,280.74
					2021	FISICO	1,035.00	311.00	222.00	36.00	38.00	37.00	37.00	37.00	35.00	24.00	24.00	24.00	1,860.00
						COSTEO S/	356.73	356.73	356.73	356.73	356.73	356.73	356.73	356.73	356.73	356.73	356.72	356.72	4,280.74
					2022	FISICO	1,035.00	311.00	222.00	36.00	38.00	37.00	37.00	37.00	35.00	24.00	24.00	24.00	1,860.00
						COSTEO S/	356.73	356.73	356.73	356.73	356.73	356.73	356.73	356.73	356.73	356.73	356.72	356.72	4,280.74
AOI30000100157	EMITIR PERMISO DE CIRCULACIÓN.	010101 - CHACHAPOYAS	NUMERO	Muy Alta	2020	FISICO	27.00	30.00	30.00	20.00	20.00	20.00	20.00	20.00	20.00	11.00	11.00	11.00	240.00
						COSTEO S/	222.81	222.81	222.81	222.81	222.81	222.81	222.81	222.81	222.81	222.81	222.80	222.80	2,673.70
					2021	FISICO	27.00	30.00	30.00	20.00	20.00	20.00	20.00	20.00	20.00	11.00	11.00	11.00	240.00
						COSTEO S/	222.81	222.81	222.81	222.81	222.81	222.81	222.81	222.81	222.81	222.81	222.80	222.80	2,673.70
					2022	FISICO	27.00	30.00	30.00	20.00	20.00	20.00	20.00	20.00	20.00	11.00	11.00	11.00	240.00
						COSTEO S/	222.81	222.81	222.81	222.81	222.81	222.81	222.81	222.81	222.81	222.81	222.80	222.80	2,673.70
AOI30000100158	EMITIR RENOVACIÓN DE PERMISOS DE CIRCULACIÓN.	010101 - CHACHAPOYAS	NUMERO	Muy Alta	2020	FISICO	600.00	75.00	75.00	0.00	0.00	0.00	0.00	0.00	0.00	0.00	0.00	0.00	750.00
						COSTEO S/	2,812.17	2,812.17	2,812.16	0.00	0.00	0.00	0.00	0.00	0.00	0.00	0.00	0.00	8,436.50
					2021	FISICO	600.00	75.00	75.00	0.00	0.00	0.00	0.00	0.00	0.00	0.00	0.00	0.00	750.00
						COSTEO S/	2,812.17	2,812.17	2,812.16	0.00	0.00	0.00	0.00	0.00	0.00	0.00	0.00	0.00	8,436.50
					2022	FISICO	600.00	75.00	75.00	0.00	0.00	0.00	0.00	0.00	0.00	0.00	0.00	0.00	750.00
						COSTEO S/	2,812.17	2,812.17	2,812.16	0.00	0.00	0.00	0.00	0.00	0.00	0.00	0.00	0.00	8,436.50
AOI30000100159	EMITIR DUPLICADOS DE PERMISOS DE CIRCULACIÓN	010101 - CHACHAPOYAS	NUMERO	Muy Alta	2020	FISICO	3.00	3.00	3.00	3.00	3.00	3.00	2.00	2.00	2.00	2.00	2.00	2.00	30.00
						COSTEO S/	137.58	137.58	137.58	137.58	137.58	137.58	137.58	137.58	137.59	137.59	137.59	137.59	1,651.00
					2021	FISICO	3.00	3.00	3.00	3.00	3.00	3.00	2.00	2.00	2.00	2.00	2.00	2.00	30.00
						COSTEO S/	137.58	137.58	137.58	137.58	137.58	137.58	137.58	137.58	137.59	137.59	137.59	137.59	1,651.00
					2022	FISICO	3.00	3.00	3.00	3.00	3.00	3.00	2.00	2.00	2.00	2.00	2.00	2.00	30.00
						COSTEO S/	137.58	137.58	137.58	137.58	137.58	137.58	137.58	137.58	137.59	137.59	137.59	137.59	1,651.00
AOI30000100160	CAPACITACIÓN A CONDUCTORES	010101 - CHACHAPOYAS	PARTICIPANTE CERTIFICADO	Muy Alta	2020	FISICO	0.00	80.00	25.00	20.00	25.00	27.00	50.00	53.00	70.00	100.00	150.00	200.00	800.00
						COSTEO S/	0.00	65.09	65.09	65.09	65.09	65.09	65.09	65.09	65.09	65.09	65.09	65.10	716.00
					2021	FISICO	0.00	80.00	25.00	20.00	25.00	27.00	50.00	53.00	70.00	100.00	150.00	200.00	800.00
						COSTEO S/	0.00	65.09	65.09	65.09	65.09	65.09	65.09	65.09	65.09	65.09	65.09	65.10	716.00
					2022	FISICO	0.00	80.00	25.00	20.00	25.00	27.00	50.00	53.00	70.00	100.00	150.00	200.00	800.00
						COSTEO	0.00	65.09	65.09	65.09	65.09	65.09	65.09	65.09	65.09	65.09	65.09	65.10	716.00

						S/													
AOI30000100162	EMITIR CREDENCIALES DEL CONDUCTOR.	010101 - CHACHAPOYAS	DOCUMENTO EMITIDO	Muy Alta	2020	FISICO	400.00	200.00	110.00	10.00	10.00	10.00	10.00	10.00	10.00	10.00	10.00	10.00	800.00
						COSTEO S/	280.00	280.00	280.00	280.00	280.00	280.00	280.00	280.00	280.00	280.00	280.00	280.00	3,360.00
					2021	FISICO	400.00	200.00	110.00	10.00	10.00	10.00	10.00	10.00	10.00	10.00	10.00	10.00	800.00
						COSTEO S/	280.00	280.00	280.00	280.00	280.00	280.00	280.00	280.00	280.00	280.00	280.00	280.00	3,360.00
					2022	FISICO	400.00	200.00	110.00	10.00	10.00	10.00	10.00	10.00	10.00	10.00	10.00	10.00	800.00
						COSTEO S/	280.00	280.00	280.00	280.00	280.00	280.00	280.00	280.00	280.00	280.00	280.00	280.00	3,360.00
AOI30000100164	EMITIR DUPLICADO DE CREDENCIALES DE CONDUCTOR	010101 - CHACHAPOYAS	DOCUMENTO EMITIDO	Muy Alta	2020	FISICO	5.00	3.00	4.00	3.00	5.00	4.00	5.00	5.00	3.00	1.00	1.00	1.00	40.00
						COSTEO S/	280.00	280.00	280.00	280.00	280.00	280.00	280.00	280.00	280.00	280.00	280.00	280.00	3,360.00
					2021	FISICO	5.00	3.00	4.00	3.00	5.00	4.00	5.00	5.00	3.00	1.00	1.00	1.00	40.00
						COSTEO S/	280.00	280.00	280.00	280.00	280.00	280.00	280.00	280.00	280.00	280.00	280.00	280.00	3,360.00
					2022	FISICO	5.00	3.00	4.00	3.00	5.00	4.00	5.00	5.00	3.00	1.00	1.00	1.00	40.00
						COSTEO S/	280.00	280.00	280.00	280.00	280.00	280.00	280.00	280.00	280.00	280.00	280.00	280.00	3,360.00
AOI30000100166	EVALUAR SOLICITUDES PARA LICENCIAS DE CONDUCIR,RENOVACIÓN Y DUPLICADO DE LICENCIAS DE CONDUCIR.	010101 - CHACHAPOYAS	EXPEDIENTE TRAMITADO	Muy Alta	2020	FISICO	80.00	80.00	80.00	80.00	80.00	80.00	80.00	70.00	55.00	45.00	35.00	35.00	800.00
						COSTEO S/	3,251.35	3,251.35	3,251.35	3,251.35	3,251.35	3,251.35	3,251.35	3,251.35	3,251.35	3,251.35	3,251.35	3,251.34	39,016.19
					2021	FISICO	80.00	80.00	80.00	80.00	80.00	80.00	80.00	70.00	55.00	45.00	35.00	35.00	800.00
						COSTEO S/	3,251.35	3,251.35	3,251.35	3,251.35	3,251.35	3,251.35	3,251.35	3,251.35	3,251.35	3,251.35	3,251.35	3,251.34	39,016.19
					2022	FISICO	80.00	80.00	80.00	80.00	80.00	80.00	80.00	70.00	55.00	45.00	35.00	35.00	800.00
						COSTEO S/	3,251.35	3,251.35	3,251.35	3,251.35	3,251.35	3,251.35	3,251.35	3,251.35	3,251.35	3,251.35	3,251.35	3,251.34	39,016.19
AOI30000100167	EVALUAR CONOCIMIENTOS DE REGLAS DE TRÁNSITO A CONDUCTORES DE VEHÍCULOS MENORES MOTORIZADOS, DESTREZA DE MANEJO A CONDUCTORES DE VEHÍCULOS MENORES MOTORIZADOS.	010101 - CHACHAPOYAS	EVALUACION	Muy Alta	2020	FISICO	20.00	20.00	20.00	20.00	20.00	20.00	20.00	20.00	15.00	15.00	10.00	10.00	210.00
						COSTEO S/	53.83	53.83	53.83	53.83	53.83	53.83	53.83	53.83	53.82	53.82	53.82	53.82	645.92
					2021	FISICO	20.00	20.00	20.00	20.00	20.00	20.00	20.00	20.00	15.00	15.00	10.00	10.00	210.00
						COSTEO S/	53.83	53.83	53.83	53.83	53.83	53.83	53.83	53.83	53.82	53.82	53.82	53.82	645.92
					2022	FISICO	20.00	20.00	20.00	20.00	20.00	20.00	20.00	20.00	15.00	15.00	10.00	10.00	210.00
						COSTEO S/	53.83	53.83	53.83	53.83	53.83	53.83	53.83	53.83	53.82	53.82	53.82	53.82	645.92
AOI30000100168	OTORGAMIENTO DE LICENCIAS DE CONDUCIR A CONDUCTORES DE VEHÍCULO MENOR.	010101 - CHACHAPOYAS	EVALUACION	Muy Alta	2020	FISICO	20.00	20.00	20.00	20.00	20.00	20.00	20.00	20.00	15.00	15.00	10.00	10.00	210.00
						COSTEO S/	3.17	3.17	3.17	3.17	3.17	3.17	3.17	3.17	3.16	3.16	3.16	3.16	38.00
					2021	FISICO	20.00	20.00	20.00	20.00	20.00	20.00	20.00	20.00	15.00	15.00	10.00	10.00	210.00
						COSTEO S/	3.17	3.17	3.17	3.17	3.17	3.17	3.17	3.17	3.16	3.16	3.16	3.16	38.00
					2022	FISICO	20.00	20.00	20.00	20.00	20.00	20.00	20.00	20.00	15.00	15.00	10.00	10.00	210.00
						COSTEO S/	3.17	3.17	3.17	3.17	3.17	3.17	3.17	3.17	3.16	3.16	3.16	3.16	38.00
AOI30000100169	OTORGAMIENTO DE RENOVACIÓN DE LICENCIAS DE CONDUCIR A CONDUCTORES DE VEHÍCULO MENOR MOTORIZADO.	010101 - CHACHAPOYAS	EVALUACION	Muy Alta	2020	FISICO	20.00	30.00	30.00	30.00	30.00	30.00	30.00	20.00	20.00	20.00	10.00	10.00	280.00
						COSTEO S/	22.92	22.92	22.92	22.92	22.92	22.92	22.92	22.92	22.91	22.91	22.91	22.91	275.00
					2021	FISICO	20.00	30.00	30.00	30.00	30.00	30.00	30.00	20.00	20.00	20.00	10.00	10.00	280.00
						COSTEO S/	22.92	22.92	22.92	22.92	22.92	22.92	22.92	22.92	22.91	22.91	22.91	22.91	275.00
					2022	FISICO	20.00	30.00	30.00	30.00	30.00	30.00	30.00	20.00	20.00	20.00	10.00	10.00	280.00
						COSTEO S/	22.92	22.92	22.92	22.92	22.92	22.92	22.92	22.92	22.91	22.91	22.91	22.91	275.00
AOI30000100170	OTORGAMIENTO DE DUPLICADO DE LICENCIAS DE	010101 -	LICENCIA	Muy Alta	2020	FISICO	10.00	10.00	10.00	10.00	10.00	10.00	10.00	10.00	5.00	5.00	5.00	5.00	100.00

	CONDUCIR A CONDUCTORES DE VEHICULO MENOR MOTORIZADO.	CHACHAPOYAS	OTORGADA			COSTEO S/	396.58	396.58	396.58	396.58	396.58	396.58	396.58	396.58	396.59	396.59	396.59	396.59	4,759.00
						FISICO	10.00	10.00	10.00	10.00	10.00	10.00	10.00	10.00	5.00	5.00	5.00	5.00	100.00
					2021	COSTEO S/	396.58	396.58	396.58	396.58	396.58	396.58	396.58	396.58	396.59	396.59	396.59	396.59	4,759.00
						FISICO	10.00	10.00	10.00	10.00	10.00	10.00	10.00	10.00	5.00	5.00	5.00	5.00	100.00
					2022	COSTEO S/	396.58	396.58	396.58	396.58	396.58	396.58	396.58	396.58	396.59	396.59	396.59	396.59	4,759.00
						FISICO	200.00	200.00	300.00	200.00	200.00	300.00	300.00	300.00	200.00	200.00	300.00	300.00	3,000.00
					2020	COSTEO S/	817.73	817.73	817.73	817.73	817.73	817.73	817.73	817.73	817.72	817.72	817.72	817.72	9,812.72
						FISICO	200.00	200.00	300.00	200.00	200.00	300.00	300.00	300.00	200.00	200.00	300.00	300.00	3,000.00
AOI30000100171	IMPONER PAPELETAS DE INFRACCIÓN AL TRANSPORTE CORRESPONDIENTE.	010101 - CHACHAPOYAS	CONTROL REALIZADO	Muy Alta	2021	COSTEO S/	817.73	817.73	817.73	817.73	817.73	817.73	817.73	817.73	817.72	817.72	817.72	817.72	9,812.72
						FISICO	200.00	200.00	300.00	200.00	200.00	300.00	300.00	300.00	200.00	200.00	300.00	300.00	3,000.00
					2022	COSTEO S/	817.73	817.73	817.73	817.73	817.73	817.73	817.73	817.73	817.72	817.72	817.72	817.72	9,812.72
						FISICO	1.00	1.00	1.00	1.00	1.00	1.00	1.00	1.00	1.00	1.00	1.00	1.00	12.00
					2020	COSTEO S/	12.00	12.00	12.00	12.00	12.00	12.00	12.00	12.00	12.00	12.00	12.00	12.00	144.00
						FISICO	1.00	1.00	1.00	1.00	1.00	1.00	1.00	1.00	1.00	1.00	1.00	1.00	12.00
AOI30000100172	SUPERVISIÓN DE LOS TERMINALES TERRESTRES DE LA PROVINCIA DE CHACHAPOYAS.	010101 - CHACHAPOYAS	CONTROL REALIZADO	Muy Alta	2021	COSTEO S/	12.00	12.00	12.00	12.00	12.00	12.00	12.00	12.00	12.00	12.00	12.00	12.00	144.00
						FISICO	1.00	1.00	1.00	1.00	1.00	1.00	1.00	1.00	1.00	1.00	1.00	1.00	12.00
					2022	COSTEO S/	12.00	12.00	12.00	12.00	12.00	12.00	12.00	12.00	12.00	12.00	12.00	12.00	144.00
						FISICO	25.00	25.00	25.00	25.00	25.00	25.00	25.00	25.00	25.00	15.00	15.00	25.00	280.00
					2020	COSTEO S/	184.40	184.40	184.40	184.40	184.40	184.40	184.40	184.40	184.40	184.40	184.40	184.40	2,212.80
						FISICO	25.00	25.00	25.00	25.00	25.00	25.00	25.00	25.00	25.00	15.00	15.00	25.00	280.00
AOI30000100174	OPERATIVOS CONSTANTES Y PERMANENTES.	010101 - CHACHAPOYAS	OPERATIVO EJECUTADO	Muy Alta	2021	COSTEO S/	184.40	184.40	184.40	184.40	184.40	184.40	184.40	184.40	184.40	184.40	184.40	184.40	2,212.80
						FISICO	25.00	25.00	25.00	25.00	25.00	25.00	25.00	25.00	25.00	15.00	15.00	25.00	280.00
					2022	COSTEO S/	184.40	184.40	184.40	184.40	184.40	184.40	184.40	184.40	184.40	184.40	184.40	184.40	2,212.80
						FISICO	180.00	180.00	270.00	180.00	180.00	270.00	270.00	270.00	180.00	180.00	270.00	270.00	2,700.00
					2020	COSTEO S/	44.17	44.17	44.17	44.17	44.17	44.17	44.17	44.17	44.17	44.17	44.15	44.15	530.00
						FISICO	180.00	180.00	270.00	180.00	180.00	270.00	270.00	270.00	180.00	180.00	270.00	270.00	2,700.00
AOI30000100177	EMISIÓN DE INFORMES Y RESOLUCIONES DE SANCIÓN A INFRACTORES AL TRÁNSITO Y TRANSPORTE.	010101 - CHACHAPOYAS	DOCUMENTO	Muy Alta	2021	COSTEO S/	44.17	44.17	44.17	44.17	44.17	44.17	44.17	44.17	44.17	44.17	44.15	44.15	530.00
						FISICO	180.00	180.00	270.00	180.00	180.00	270.00	270.00	270.00	180.00	180.00	270.00	270.00	2,700.00
					2022	COSTEO S/	44.17	44.17	44.17	44.17	44.17	44.17	44.17	44.17	44.17	44.17	44.15	44.15	530.00
						FISICO	180.00	180.00	270.00	180.00	180.00	270.00	270.00	270.00	180.00	180.00	270.00	270.00	2,700.00
					2020	COSTEO S/	0.00	0.00	0.00	0.00	0.00	0.00	0.00	0.00	0.00	0.00	0.00	0.00	0.00
						FISICO	180.00	180.00	270.00	180.00	180.00	270.00	270.00	270.00	180.00	180.00	270.00	270.00	2,700.00
AOI30000100179	INGRESAR PAPELETAS DE INFRACCIÓN A TRÁNSITO AL SISTEMA NACIONAL DE SANCIONES.	010101 - CHACHAPOYAS	NUMERO	Muy Alta	2021	COSTEO S/	0.00	0.00	0.00	0.00	0.00	0.00	0.00	0.00	0.00	0.00	0.00	0.00	0.00
						FISICO	180.00	180.00	270.00	180.00	180.00	270.00	270.00	270.00	180.00	180.00	270.00	270.00	2,700.00
					2022	COSTEO S/	0.00	0.00	0.00	0.00	0.00	0.00	0.00	0.00	0.00	0.00	0.00	0.00	0.00
						FISICO	1.00	1.00	1.00	1.00	1.00	1.00	1.00	1.00	1.00	1.00	0.00	0.00	10.00
AOI30000100180	MANTENIMIENTO DEL SISTEMA DE SEMAFORIZACIÓN EN LA PROVICNIA DE CHACHAPOYAS.	010101 - CHACHAPOYAS	UNIDAD	Muy Alta	2020	COSTEO S/	249.00	249.00	249.00	249.00	249.00	249.00	249.00	249.00	249.00	249.00	0.00	0.00	2,490.00
					2021	FISICO	1.00	1.00	1.00	1.00	1.00	1.00	1.00	1.00	1.00	1.00	0.00	0.00	10.00

						COSTEO S/	249.00	249.00	249.00	249.00	249.00	249.00	249.00	249.00	249.00	249.00	0.00	0.00	2,490.00
						FISICO	1.00	1.00	1.00	1.00	1.00	1.00	1.00	1.00	1.00	1.00	0.00	0.00	10.00
					2022	COSTEO S/	249.00	249.00	249.00	249.00	249.00	249.00	249.00	249.00	249.00	249.00	0.00	0.00	2,490.00
						FISICO	400.00	400.00	400.00	280.00	280.00	280.00	400.00	400.00	400.00	300.00	282.00	280.00	4,102.00
					2020	COSTEO S/	629.17	629.17	629.17	629.17	629.17	629.17	629.17	629.17	629.17	629.17	629.15	629.15	7,550.00
						FISICO	400.00	400.00	400.00	280.00	280.00	280.00	400.00	400.00	400.00	300.00	282.00	280.00	4,102.00
AOI30000100181	MANTENIMIENTO DE SEÑALIZACIÓN HORIZONTAL DE LAS VIAS DE LA PROVINCIA DE CHACHAPOYAS.	010101 - CHACHAPOYAS	METRO LINEAL	Muy Alta	2021	COSTEO S/	629.17	629.17	629.17	629.17	629.17	629.17	629.17	629.17	629.17	629.17	629.15	629.15	7,550.00
						FISICO	400.00	400.00	400.00	280.00	280.00	280.00	400.00	400.00	400.00	300.00	282.00	280.00	4,102.00
					2022	COSTEO S/	629.17	629.17	629.17	629.17	629.17	629.17	629.17	629.17	629.17	629.17	629.15	629.15	7,550.00
						FISICO	17.00	17.00	17.00	17.00	17.00	17.00	17.00	17.00	17.00	17.00	15.00	15.00	200.00
					2020	COSTEO S/	795.83	795.83	795.83	795.83	795.83	795.83	795.83	795.83	795.84	795.84	795.84	795.84	9,550.00
						FISICO	17.00	17.00	17.00	17.00	17.00	17.00	17.00	17.00	17.00	17.00	15.00	15.00	200.00
AOI30000100182	INSTALACIÓN Y MANTENIMIENTO DE SEÑALES DE TRÁNSITO EN LAS PRINCIPALES VIAS(VERTICALES)	010101 - CHACHAPOYAS	UNIDAD	Muy Alta	2021	COSTEO S/	795.83	795.83	795.83	795.83	795.83	795.83	795.83	795.83	795.84	795.84	795.84	795.84	9,550.00
						FISICO	17.00	17.00	17.00	17.00	17.00	17.00	17.00	17.00	17.00	17.00	15.00	15.00	200.00
					2022	COSTEO S/	795.83	795.83	795.83	795.83	795.83	795.83	795.83	795.83	795.84	795.84	795.84	795.84	9,550.00
						FISICO	0.00	0.00	0.00	0.00	0.00	1.00	0.00	0.00	0.00	0.00	0.00	0.00	1.00
					2020	COSTEO S/	0.00	0.00	0.00	0.00	0.00	3,872.00	0.00	0.00	0.00	0.00	0.00	0.00	3,872.00
						FISICO	0.00	0.00	0.00	0.00	0.00	1.00	0.00	0.00	0.00	0.00	0.00	0.00	1.00
AOI30000100183	ELABORACIÓN DEL PLAN DE SEÑALIZACIÓN DE LA PROVINCIA DE CHACHAPOYAS.	010101 - CHACHAPOYAS	DOCUMENTO	Muy Alta	2021	COSTEO S/	0.00	0.00	0.00	0.00	0.00	3,872.00	0.00	0.00	0.00	0.00	0.00	0.00	3,872.00
						FISICO	0.00	0.00	0.00	0.00	0.00	1.00	0.00	0.00	0.00	0.00	0.00	0.00	1.00
					2022	COSTEO S/	0.00	0.00	0.00	0.00	0.00	3,872.00	0.00	0.00	0.00	0.00	0.00	0.00	3,872.00

CENTRO DE COSTO: 0470.01 - GERENCIA DE MEDIO AMBIENTE Y SERVICIOS PÚBLICOS

DEI.12 - PROMOVER LA GESTIÓN AMBIENTAL EN LA PROVINCIA

AEI.12.02 - PLAN ANUAL DE EVALUACIÓN Y FISCALIZACIÓN AMBIENTAL IMPLEMENTADA EN BENEFICIO DE LA PROVINCIA

CODIGO	ACTIVIDAD OPERATIVA	UBIGEO	U.M.	PRIORIDAD	PERIODO MULTIANUAL	META	PROGRAMACION MENSUAL 01	02	03	04	05	06	07	08	09	10	11	12	TOTAL ANUAL
						FISICO	4.00	4.00	4.00	4.00	4.00	4.00	4.00	4.00	4.00	4.00	4.00	4.00	48.00
					2020	COSTEO S/	4,220.00	4,220.00	4,220.00	4,220.00	4,220.00	4,220.00	4,220.00	4,220.00	4,220.00	4,220.00	4,220.00	4,220.00	50,640.00
						FISICO	4.00	4.00	4.00	4.00	4.00	4.00	4.00	4.00	4.00	4.00	4.00	4.00	48.00
AOI30000100486	GESTIÓN ADMINISTRATIVA DE LA GERENCIA	010101 - CHACHAPOYAS	SESION	Muy Alta	2021	COSTEO S/	4,220.00	4,220.00	4,220.00	4,220.00	4,220.00	4,220.00	4,220.00	4,220.00	4,220.00	4,220.00	4,220.00	4,220.00	50,640.00
						FISICO	4.00	4.00	4.00	4.00	4.00	4.00	4.00	4.00	4.00	4.00	4.00	4.00	48.00
					2022	COSTEO S/	4,220.00	4,220.00	4,220.00	4,220.00	4,220.00	4,220.00	4,220.00	4,220.00	4,220.00	4,220.00	4,220.00	4,220.00	50,640.00
						FISICO	0.00	0.00	0.00	0.00	1.00	1.00	1.00	1.00	1.00	1.00	1.00	1.00	8.00
					2020	COSTEO S/	0.00	0.00	0.00	0.00	250.00	250.00	250.00	250.00	250.00	250.00	250.00	250.00	2,000.00
						FISICO	0.00	0.00	0.00	0.00	1.00	1.00	1.00	1.00	1.00	1.00	1.00	1.00	8.00
AOI30000100487	PROYECCIÓN Y/O ACTUALIZACIÓN DE ORDENANZAS MUNICIPALES EN MATERIA AMBIENTAL, SEGURIDAD CIUDADANA, COMERCIALIZACIÓN, DEFENSA CIVIL	010101 - CHACHAPOYAS	INFORME	Muy Alta	2021	COSTEO S/	0.00	0.00	0.00	0.00	250.00	250.00	250.00	250.00	250.00	250.00	250.00	250.00	2,000.00
						FISICO	0.00	0.00	0.00	0.00	1.00	1.00	1.00	1.00	1.00	1.00	1.00	1.00	8.00
					2022	COSTEO S/	0.00	0.00	0.00	0.00	250.00	250.00	250.00	250.00	250.00	250.00	250.00	250.00	2,000.00
AOI30000100488	EMISIÓN DE INFORMES TÉCNICOS EN MATERIA	010101 -	INFORME	Muy Alta	2020	FISICO	1.00	1.00	1.00	1.00	1.00	1.00	1.00	1.00	1.00	1.00	1.00	1.00	12.00

	AMBIENTAL, SEGURIDAD CIUDADANA, COMERCIALIZACIÓN, DEFENSA CIVIL	CHACHAPOYAS				COSTEO S/	166.66	166.66	166.66	166.66	166.67	166.67	166.67	166.67	166.67	166.67	166.67	166.67	2,000.00
						FISICO	1.00	1.00	1.00	1.00	1.00	1.00	1.00	1.00	1.00	1.00	1.00	1.00	12.00
					2021	COSTEO S/	166.66	166.66	166.66	166.66	166.67	166.67	166.67	166.67	166.67	166.67	166.67	166.67	2,000.00
						FISICO	1.00	1.00	1.00	1.00	1.00	1.00	1.00	1.00	1.00	1.00	1.00	1.00	12.00
					2022	COSTEO S/	166.66	166.66	166.66	166.66	166.67	166.67	166.67	166.67	166.67	166.67	166.67	166.67	2,000.00
						FISICO	0.00	1.00	0.00	0.00	0.00	0.00	0.00	0.00	0.00	0.00	1.00	0.00	2.00
					2020	COSTEO S/	0.00	1,000.00	0.00	0.00	0.00	0.00	0.00	0.00	0.00	0.00	1,000.00	0.00	2,000.00
AOI30000100489	PROMOCIÓN DE CLÍNICAS EMPRESARIALES A EMPRENDEDORES ECONÓMICOS	010101 - CHACHAPOYAS	TALLER	Muy Alta		FISICO	0.00	1.00	0.00	0.00	0.00	0.00	0.00	0.00	0.00	0.00	1.00	0.00	2.00
					2021	COSTEO S/	0.00	1,000.00	0.00	0.00	0.00	0.00	0.00	0.00	0.00	0.00	1,000.00	0.00	2,000.00
						FISICO	0.00	1.00	0.00	0.00	0.00	0.00	0.00	0.00	0.00	0.00	1.00	0.00	2.00
					2022	COSTEO S/	0.00	1,000.00	0.00	0.00	0.00	0.00	0.00	0.00	0.00	0.00	1,000.00	0.00	2,000.00
						FISICO	0.00	0.00	0.00	0.00	0.00	1.00	0.00	0.00	0.00	0.00	0.00	1.00	2.00
					2020	COSTEO S/	0.00	0.00	0.00	0.00	0.00	1,000.00	0.00	0.00	0.00	0.00	0.00	1,000.00	2,000.00
						FISICO	0.00	0.00	0.00	0.00	0.00	1.00	0.00	0.00	0.00	0.00	0.00	1.00	2.00
AOI30000100490	CAMPAÑA DE SENSIBILIZACIÓN EN MATERIA AMBIENTAL	010101 - CHACHAPOYAS	CAMPAÑA	Muy Alta	2021	COSTEO S/	0.00	0.00	0.00	0.00	0.00	1,000.00	0.00	0.00	0.00	0.00	0.00	1,000.00	2,000.00
						FISICO	0.00	0.00	0.00	0.00	0.00	1.00	0.00	0.00	0.00	0.00	0.00	1.00	2.00
					2022	COSTEO S/	0.00	0.00	0.00	0.00	0.00	1,000.00	0.00	0.00	0.00	0.00	0.00	1,000.00	2,000.00

CENTRO DE COSTO: 07.02.02 - SUB GERENCIA DE DESARROLLO AMBIENTAL

OEI.12 - PROMOVER LA GESTIÓN AMBIENTAL EN LA PROVINCIA

AEI.12.02 - PLAN ANUAL DE EVALUACIÓN Y FISCALIZACIÓN AMBIENTAL IMPLEMENTADA EN BENEFICIO DE LA PROVINCIA

CODIGO	ACTIVIDAD OPERATIVA	UBIGEO	U.M.	PRIORIDAD	PERIODO MULTIANUAL	PROGRAMACION MENSUAL META	01	02	03	04	05	06	07	08	09	10	11	12	TOTAL ANUAL
						FISICO	0.00	0.00	1.00	0.00	0.00	0.00	1.00	0.00	0.00	1.00	0.00	1.00	4.00
					2020	COSTEO S/	0.00	0.00	2,500.00	0.00	0.00	0.00	2,500.00	0.00	0.00	2,500.00	0.00	2,500.00	10,000.00
						FISICO	0.00	0.00	1.00	0.00	0.00	0.00	1.00	0.00	0.00	1.00	0.00	1.00	4.00
AOI30000100098	DIFUSION Y CAPACITACION PARA LA PARTICIPACION CIUDADANA EN TEMAS DE CALIDAD DEL AIRE	010101 - CHACHAPOYAS	CAMPAÑA	Muy Alta	2021	COSTEO S/	0.00	0.00	2,500.00	0.00	0.00	0.00	2,500.00	0.00	0.00	2,500.00	0.00	2,500.00	10,000.00
						FISICO	0.00	0.00	1.00	0.00	0.00	0.00	1.00	0.00	0.00	1.00	0.00	1.00	4.00
					2022	COSTEO S/	0.00	0.00	2,500.00	0.00	0.00	0.00	2,500.00	0.00	0.00	2,500.00	0.00	2,500.00	10,000.00
						FISICO	0.00	0.00	0.00	1.00	0.00	0.00	0.00	0.00	1.00	0.00	0.00	0.00	2.00
					2020	COSTEO S/	0.00	0.00	0.00	745.00	0.00	0.00	0.00	0.00	745.00	0.00	0.00	0.00	1,490.00
						FISICO	0.00	0.00	0.00	1.00	0.00	0.00	0.00	0.00	1.00	0.00	0.00	0.00	2.00
AOI30000100491	ELABORACIÓN DE ORDENANZAS(ESCOMBRERA,ANTERA,RUIDO)	010101 - CHACHAPOYAS	DOCUMENTO	Muy Alta	2021	COSTEO S/	0.00	0.00	0.00	745.00	0.00	0.00	0.00	0.00	745.00	0.00	0.00	0.00	1,490.00
						FISICO	0.00	0.00	0.00	1.00	0.00	0.00	0.00	0.00	1.00	0.00	0.00	0.00	2.00
					2022	COSTEO S/	0.00	0.00	0.00	745.00	0.00	0.00	0.00	0.00	745.00	0.00	0.00	0.00	1,490.00
						FISICO	0.00	0.00	1.00	0.00	1.00	1.00	1.00	1.00	1.00	0.00	1.00	1.00	8.00
AOI30000100492	EJECUCIÓN DEL PLAN EDUCA.	010101 - CHACHAPOYAS	PLAN	Muy Alta	2020	COSTEO S/	0.00	0.00	375.00	0.00	375.00	375.00	375.00	375.00	375.00	0.00	375.00	375.00	3,000.00
						FISICO	0.00	0.00	1.00	0.00	1.00	1.00	1.00	1.00	1.00	0.00	1.00	1.00	8.00
					2021	COSTEO S/	0.00	0.00	375.00	0.00	375.00	375.00	375.00	375.00	375.00	0.00	375.00	375.00	3,000.00
					2022	FISICO	0.00	0.00	1.00	0.00	1.00	1.00	1.00	1.00	1.00	0.00	1.00	1.00	8.00
						COSTEO	0.00	0.00	375.00	0.00	375.00	375.00	375.00	375.00	375.00	0.00	375.00	375.00	3,000.00

						S/													
AOI30000100493	ELABORACIÓN Y EJECUCIÓN DEL PLANEFA.	010101 - CHACHAPOYAS	PLAN	Muy Alta	2020	FISICO	0.00	0.00	1.00	1.00	0.00	1.00	0.00	1.00	1.00	1.00	1.00	1.00	8.00
						COSTEO S/	0.00	0.00	675.00	675.00	0.00	675.00	0.00	675.00	675.00	675.00	675.00	675.00	5,400.00
					2021	FISICO	0.00	0.00	1.00	1.00	0.00	1.00	0.00	1.00	1.00	1.00	1.00	1.00	8.00
						COSTEO S/	0.00	0.00	675.00	675.00	0.00	675.00	0.00	675.00	675.00	675.00	675.00	675.00	5,400.00
					2022	FISICO	0.00	0.00	1.00	1.00	0.00	1.00	0.00	1.00	1.00	1.00	1.00	1.00	8.00
						COSTEO S/	0.00	0.00	675.00	675.00	0.00	675.00	0.00	675.00	675.00	675.00	675.00	675.00	5,400.00
AOI30000100494	MANTENIMIENTO DE PARQUES Y JARDINES.	010101 - CHACHAPOYAS	ACCION	Muy Alta	2020	FISICO	0.00	1.00	1.00	0.00	1.00	1.00	0.00	0.00	1.00	0.00	0.00	1.00	6.00
						COSTEO S/	0.00	6,972.33	6,972.33	0.00	6,972.33	6,972.33	0.00	0.00	6,972.33	0.00	0.00	6,972.35	41,834.00
					2021	FISICO	0.00	1.00	1.00	0.00	1.00	1.00	0.00	0.00	1.00	0.00	0.00	1.00	6.00
						COSTEO S/	0.00	6,972.33	6,972.33	0.00	6,972.33	6,972.33	0.00	0.00	6,972.33	0.00	0.00	6,972.35	41,834.00
					2022	FISICO	0.00	1.00	1.00	0.00	1.00	1.00	0.00	0.00	1.00	0.00	0.00	1.00	6.00
						COSTEO S/	0.00	6,972.33	6,972.33	0.00	6,972.33	6,972.33	0.00	0.00	6,972.33	0.00	0.00	6,972.35	41,834.00
AOI30000100495	FISCALIZACIÓN AMBIENTAL SOBRE LA EMISIÓN DE HUMUS,GASES,RUIDOS Y OTROS CONTAMINANTES.	010101 - CHACHAPOYAS	FISCALIZACION REALIZADA	Muy Alta	2020	FISICO	0.00	0.00	1.00	0.00	0.00	1.00	0.00	1.00	0.00	0.00	1.00	0.00	4.00
						COSTEO S/	0.00	0.00	1,000.00	0.00	0.00	1,000.00	0.00	1,000.00	0.00	0.00	1,000.00	0.00	4,000.00
					2021	FISICO	0.00	0.00	1.00	0.00	0.00	1.00	0.00	1.00	0.00	0.00	1.00	0.00	4.00
						COSTEO S/	0.00	0.00	1,000.00	0.00	0.00	1,000.00	0.00	1,000.00	0.00	0.00	1,000.00	0.00	4,000.00
					2022	FISICO	0.00	0.00	1.00	0.00	0.00	1.00	0.00	1.00	0.00	0.00	1.00	0.00	4.00
						COSTEO S/	0.00	0.00	1,000.00	0.00	0.00	1,000.00	0.00	1,000.00	0.00	0.00	1,000.00	0.00	4,000.00
AOI30000100496	EMISIÓN DE ORDENANZAS DE MANEJO Y DISPOSICIÓN FINAL DE RESIDUOS SÓLIDOS..	010101 - CHACHAPOYAS	DOCUMENTO	Muy Alta	2020	FISICO	0.00	0.00	0.00	1.00	0.00	0.00	1.00	0.00	0.00	1.00	0.00	0.00	3.00
						COSTEO S/	0.00	0.00	0.00	333.33	0.00	0.00	333.33	0.00	0.00	333.34	0.00	0.00	1,000.00
					2021	FISICO	0.00	0.00	0.00	1.00	0.00	0.00	1.00	0.00	0.00	1.00	0.00	0.00	3.00
						COSTEO S/	0.00	0.00	0.00	333.33	0.00	0.00	333.33	0.00	0.00	333.34	0.00	0.00	1,000.00
					2022	FISICO	0.00	0.00	0.00	1.00	0.00	0.00	1.00	0.00	0.00	1.00	0.00	0.00	3.00
						COSTEO S/	0.00	0.00	0.00	333.33	0.00	0.00	333.33	0.00	0.00	333.34	0.00	0.00	1,000.00
AOI30000100497	EMISIÓN DE CERTIFICADOS DIA,EIA (DECLARACIÓN DE IMPACTO ANBIENTAL, ESTUDIO DE IMPACTO AMBUIENTAL).	010101 - CHACHAPOYAS	CERTIFICADO	Muy Alta	2020	FISICO	0.00	0.00	0.00	1.00	0.00	0.00	0.00	1.00	0.00	0.00	0.00	0.00	2.00
						COSTEO S/	0.00	0.00	0.00	250.00	0.00	0.00	0.00	250.00	0.00	0.00	0.00	0.00	500.00
					2021	FISICO	0.00	0.00	0.00	1.00	0.00	0.00	0.00	1.00	0.00	0.00	0.00	0.00	2.00
						COSTEO S/	0.00	0.00	0.00	250.00	0.00	0.00	0.00	250.00	0.00	0.00	0.00	0.00	500.00
					2022	FISICO	0.00	0.00	0.00	1.00	0.00	0.00	0.00	1.00	0.00	0.00	0.00	0.00	2.00
						COSTEO S/	0.00	0.00	0.00	250.00	0.00	0.00	0.00	250.00	0.00	0.00	0.00	0.00	500.00

CENTRO DE COSTO: 07.02.03 - SUB GERENCIA DE COMERCIALIZACIÓN

OEI.08 - PROMOVER LA COMPETITIVIDAD ECONÓMICA EN LA PROVINCIA

AEI.08.02 - ASISTENCIA TÉCNICA EN LA FORMALIZACIÓN DE LOS ESTABLECIMIENTOS DE MANERA OPORTUNA A LOS COMERCIANTES INFORMALES EN LA PROVINCIA

CODIGO	ACTIVIDAD OPERATIVA	UBIGEO	U.M.	PRIORIDAD	PERIODO MULTIANUAL	META	PROGRAMACION MENSUAL 01	02	03	04	05	06	07	08	09	10	11	12	TOTAL ANUAL
AOI30000100393	INSPECCIÓN Y VIGILANCIA SANITARIA DE ALIMENTO Y BEBIDAS EN LOS RESTAURANTES Y SERVICIOS AFINES.	010101 - CHACHAPOYAS	INSPECCION	Muy Alta	2020	FISICO	100.00	100.00	100.00	100.00	100.00	100.00	100.00	100.00	100.00	100.00	100.00	100.00	1,200.00
						COSTEO S/	249.22	249.22	249.22	249.22	249.22	249.22	249.22	249.22	249.22	249.22	249.20	249.20	2,990.60
					2021	FISICO	100.00	100.00	100.00	100.00	100.00	100.00	100.00	100.00	100.00	100.00	100.00	100.00	1,200.00

						COSTEO S/	249.22	249.22	249.22	249.22	249.22	249.22	249.22	249.22	249.22	249.22	249.20	249.20	2,990.60
						FISICO	100.00	100.00	100.00	100.00	100.00	100.00	100.00	100.00	100.00	100.00	100.00	100.00	1,200.00
					2022	COSTEO S/	249.22	249.22	249.22	249.22	249.22	249.22	249.22	249.22	249.22	249.22	249.20	249.20	2,990.60
					2020	FISICO	150.00	110.00	110.00	0.00	0.00	0.00	0.00	0.00	0.00	0.00	0.00	0.00	370.00
						COSTEO S/	459.63	459.63	459.62	0.00	0.00	0.00	0.00	0.00	0.00	0.00	0.00	0.00	1,378.88
AOI30000100394	RENOVACION DE CONTRATO DE ARRENDAMIENTO.	010101 - CHACHAPOYAS	CONTRATOS	Muy Alta	2021	FISICO	150.00	110.00	110.00	0.00	0.00	0.00	0.00	0.00	0.00	0.00	0.00	0.00	370.00
						COSTEO S/	459.63	459.63	459.62	0.00	0.00	0.00	0.00	0.00	0.00	0.00	0.00	0.00	1,378.88
					2022	FISICO	150.00	110.00	110.00	0.00	0.00	0.00	0.00	0.00	0.00	0.00	0.00	0.00	370.00
						COSTEO S/	459.63	459.63	459.62	0.00	0.00	0.00	0.00	0.00	0.00	0.00	0.00	0.00	1,378.88
					2020	FISICO	1.00	1.00	1.00	1.00	1.00	1.00	1.00	1.00	1.00	1.00	0.00	0.00	10.00
						COSTEO S/	824.95	824.95	824.95	824.95	824.95	824.95	824.95	824.95	824.95	824.93	0.00	0.00	8,249.48
AOI30000100395	CAMPAÑAS, ORIENTACIONES, EVENTOS Y REUNIONES SOBRE TEMAS DE SENSIBILIZACIÓN ASÍ COMO DE DEFENSA Y PROTECCIÓN AL CONSUMIDOR.	010101 - CHACHAPOYAS	EVENTOS	Muy Alta	2021	FISICO	1.00	1.00	1.00	1.00	1.00	1.00	1.00	1.00	1.00	1.00	0.00	0.00	10.00
						COSTEO S/	824.95	824.95	824.95	824.95	824.95	824.95	824.95	824.95	824.95	824.93	0.00	0.00	8,249.48
					2022	FISICO	1.00	1.00	1.00	1.00	1.00	1.00	1.00	1.00	1.00	1.00	0.00	0.00	10.00
						COSTEO S/	824.95	824.95	824.95	824.95	824.95	824.95	824.95	824.95	824.95	824.93	0.00	0.00	8,249.48
					2020	FISICO	1.00	1.00	1.00	1.00	1.00	1.00	1.00	1.00	1.00	1.00	1.00	1.00	12.00
						COSTEO S/	451.66	451.66	451.66	451.66	451.66	451.66	451.66	451.66	451.68	451.68	451.68	451.68	5,420.00
AOI30000100397	REUNIONES CON COMERCIANTES FORMALES DE MERCADO MUNICIPAL.	010101 - CHACHAPOYAS	SESION	Muy Alta	2021	FISICO	1.00	1.00	1.00	1.00	1.00	1.00	1.00	1.00	1.00	1.00	1.00	1.00	12.00
						COSTEO S/	451.66	451.66	451.66	451.66	451.66	451.66	451.66	451.66	451.68	451.68	451.68	451.68	5,420.00
					2022	FISICO	1.00	1.00	1.00	1.00	1.00	1.00	1.00	1.00	1.00	1.00	1.00	1.00	12.00
						COSTEO S/	451.66	451.66	451.66	451.66	451.66	451.66	451.66	451.66	451.68	451.68	451.68	451.68	5,420.00
					2020	FISICO	0.00	0.00	1.00	0.00	0.00	1.00	0.00	0.00	1.00	0.00	0.00	1.00	4.00
						COSTEO S/	0.00	0.00	625.00	0.00	0.00	625.00	0.00	0.00	625.00	0.00	0.00	625.00	2,500.00
AOI30000100399	DESRRATTIZACIÓN DE MERCADOS	010101 - CHACHAPOYAS	ACTIVIDAD EFECTUADA	Muy Alta	2021	FISICO	0.00	0.00	1.00	0.00	0.00	1.00	0.00	0.00	1.00	0.00	0.00	1.00	4.00
						COSTEO S/	0.00	0.00	625.00	0.00	0.00	625.00	0.00	0.00	625.00	0.00	0.00	625.00	2,500.00
					2022	FISICO	0.00	0.00	1.00	0.00	0.00	1.00	0.00	0.00	1.00	0.00	0.00	1.00	4.00
						COSTEO S/	0.00	0.00	625.00	0.00	0.00	625.00	0.00	0.00	625.00	0.00	0.00	625.00	2,500.00
					2020	FISICO	0.00	0.00	1.00	0.00	0.00	1.00	0.00	0.00	1.00	0.00	0.00	1.00	4.00
						COSTEO S/	0.00	0.00	584.85	0.00	0.00	584.85	0.00	0.00	584.85	0.00	0.00	584.85	2,339.40
AOI30000100402	FUMIGACIÓN DE MERCADOS.	010101 - CHACHAPOYAS	ACTIVIDAD EFECTUADA	Muy Alta	2021	FISICO	0.00	0.00	1.00	0.00	0.00	1.00	0.00	0.00	1.00	0.00	0.00	1.00	4.00
						COSTEO S/	0.00	0.00	584.85	0.00	0.00	584.85	0.00	0.00	584.85	0.00	0.00	584.85	2,339.40
					2022	FISICO	0.00	0.00	1.00	0.00	0.00	1.00	0.00	0.00	1.00	0.00	0.00	1.00	4.00
						COSTEO S/	0.00	0.00	584.85	0.00	0.00	584.85	0.00	0.00	584.85	0.00	0.00	584.85	2,339.40
AOI30000100405	DIFUSIÓN SOBRE NORMAS DEL REGLAMENTO DE MERCADOS, HIGIENE, ORDENAMIENTO, ACOPIO, DISTRIBUCIÓN, ALMACENAMIENTO, EXPENDIO Y COMERCIALIZACIÓN DE PRODUCTOS DIVERSOS, COMERCIO AMBULATORIO.	010101 - CHACHAPOYAS	PUBLICACION	Muy Alta	2020	FISICO	0.00	0.00	100.00	100.00	100.00	100.00	100.00	100.00	100.00	100.00	100.00	100.00	1,000.00
						COSTEO S/	0.00	0.00	5,343.39	5,343.39	5,343.39	5,343.39	5,343.39	5,343.39	5,343.39	5,343.39	5,343.39	5,343.37	53,433.88
					2021	FISICO	0.00	0.00	100.00	100.00	100.00	100.00	100.00	100.00	100.00	100.00	100.00	100.00	1,000.00
						COSTEO S/	0.00	0.00	5,343.39	5,343.39	5,343.39	5,343.39	5,343.39	5,343.39	5,343.39	5,343.39	5,343.39	5,343.37	53,433.88
					2022	FISICO	0.00	0.00	100.00	100.00	100.00	100.00	100.00	100.00	100.00	100.00	100.00	100.00	1,000.00

						COSTEO S/	0.00	0.00	5,343.39	5,343.39	5,343.39	5,343.39	5,343.39	5,343.39	5,343.39	5,343.39	5,343.39	5,343.37	53,433.88
AOI30000100407	SERVICIOS DE MANTENIMIENTO Y REPARACIÓN DE LAS INSTALACIONES DE MERCADOS MUNICIPALES.	010101 - CHACHAPOYAS	SERVICIO	Muy Alta	2020	FISICO	2.00	2.00	3.00	3.00	3.00	3.00	3.00	3.00	2.00	2.00	2.00	2.00	30.00
						COSTEO S/	2,404.96	2,404.96	3,607.40	3,607.40	3,607.38	3,607.38	3,607.38	3,607.38	2,404.94	2,404.94	2,404.94	2,404.94	36,074.00
					2021	FISICO	2.00	2.00	3.00	3.00	3.00	3.00	3.00	3.00	2.00	2.00	2.00	2.00	30.00
						COSTEO S/	2,404.96	2,404.96	3,607.40	3,607.40	3,607.38	3,607.38	3,607.38	3,607.38	2,404.94	2,404.94	2,404.94	2,404.94	36,074.00
					2022	FISICO	2.00	2.00	3.00	3.00	3.00	3.00	3.00	3.00	2.00	2.00	2.00	2.00	30.00
						COSTEO S/	2,404.96	2,404.96	3,607.40	3,607.40	3,607.38	3,607.38	3,607.38	3,607.38	2,404.94	2,404.94	2,404.94	2,404.94	36,074.00

AEI.08.04 - AGENTES ECONÓMICOS ORGANIZADOS QUE AGREGUEN VALOR EN BENEFICIO DE LOS PRODUCTORES, COMERCIANTES EN LA PROVINCIA

CODIGO	ACTIVIDAD OPERATIVA	UBIGEO	U.M.	PRIORIDAD	PERIODO MULTIANUAL	META	PROGRAMACION MENSUAL 01	02	03	04	05	06	07	08	09	10	11	12	TOTAL ANUAL
AOI30000100088	CAPACITACIÓN DE BUENAS PRÁCTICAS DE MANUFACTURA BPM	010101 - CHACHAPOYAS	CAPACITACION	Muy Alta	2020	FISICO	3.00	3.00	3.00	3.00	3.00	3.00	3.00	3.00	3.00	3.00	3.00	3.00	36.00
						COSTEO S/	1,041.66	1,041.66	1,041.66	1,041.66	1,041.67	1,041.67	1,041.67	1,041.67	1,041.67	1,041.67	1,041.67	1,041.67	12,500.00
					2021	FISICO	3.00	3.00	3.00	3.00	3.00	3.00	3.00	3.00	3.00	3.00	3.00	3.00	36.00
						COSTEO S/	1,041.66	1,041.66	1,041.66	1,041.66	1,041.67	1,041.67	1,041.67	1,041.67	1,041.67	1,041.67	1,041.67	1,041.67	12,500.00
					2022	FISICO	3.00	3.00	3.00	3.00	3.00	3.00	3.00	3.00	3.00	3.00	3.00	3.00	36.00
						COSTEO S/	1,041.66	1,041.66	1,041.66	1,041.66	1,041.67	1,041.67	1,041.67	1,041.67	1,041.67	1,041.67	1,041.67	1,041.67	12,500.00
AOI30000100089	ELABORACIÓN DE PLANES OPERATIVOS ESTANDARIZADOS DE SANEAMIENTO POES.	010101 - CHACHAPOYAS	PLAN	Muy Alta	2020	FISICO	1.00	0.00	0.00	0.00	0.00	0.00	0.00	0.00	0.00	0.00	0.00	0.00	1.00
						COSTEO S/	1,110.90	0.00	0.00	0.00	0.00	0.00	0.00	0.00	0.00	0.00	0.00	0.00	1,110.90
					2021	FISICO	1.00	0.00	0.00	0.00	0.00	0.00	0.00	0.00	0.00	0.00	0.00	0.00	1.00
						COSTEO S/	1,110.90	0.00	0.00	0.00	0.00	0.00	0.00	0.00	0.00	0.00	0.00	0.00	1,110.90
					2022	FISICO	1.00	0.00	0.00	0.00	0.00	0.00	0.00	0.00	0.00	0.00	0.00	0.00	1.00
						COSTEO S/	1,110.90	0.00	0.00	0.00	0.00	0.00	0.00	0.00	0.00	0.00	0.00	0.00	1,110.90
AOI30000100090	INSPECCIONES A COMERCIANTES	010101 - CHACHAPOYAS	INSPECCION	Muy Alta	2020	FISICO	64.00	64.00	64.00	64.00	64.00	64.00	64.00	64.00	64.00	64.00	64.00	64.00	768.00
						COSTEO S/	2,766.21	2,766.21	2,766.21	2,766.21	2,766.21	2,766.21	2,766.21	2,766.21	2,766.21	2,766.22	2,766.22	2,766.22	33,194.55
					2021	FISICO	64.00	64.00	64.00	64.00	64.00	64.00	64.00	64.00	64.00	64.00	64.00	64.00	768.00
						COSTEO S/	2,766.21	2,766.21	2,766.21	2,766.21	2,766.21	2,766.21	2,766.21	2,766.21	2,766.21	2,766.22	2,766.22	2,766.22	33,194.55
					2022	FISICO	64.00	64.00	64.00	64.00	64.00	64.00	64.00	64.00	64.00	64.00	64.00	64.00	768.00
						COSTEO S/	2,766.21	2,766.21	2,766.21	2,766.21	2,766.21	2,766.21	2,766.21	2,766.21	2,766.21	2,766.22	2,766.22	2,766.22	33,194.55
AOI30000100091	INSPECCIÓN A TRANSPORTISTAS	010101 - CHACHAPOYAS	INSPECCION	Muy Alta	2020	FISICO	4.00	4.00	4.00	4.00	4.00	4.00	4.00	4.00	4.00	4.00	4.00	4.00	48.00
						COSTEO S/	266.21	266.21	266.21	266.21	266.21	266.21	266.21	266.21	266.21	266.22	266.22	266.22	3,194.55
					2021	FISICO	4.00	4.00	4.00	4.00	4.00	4.00	4.00	4.00	4.00	4.00	4.00	4.00	48.00
						COSTEO S/	266.21	266.21	266.21	266.21	266.21	266.21	266.21	266.21	266.21	266.22	266.22	266.22	3,194.55
					2022	FISICO	4.00	4.00	4.00	4.00	4.00	4.00	4.00	4.00	4.00	4.00	4.00	4.00	48.00
						COSTEO S/	266.21	266.21	266.21	266.21	266.21	266.21	266.21	266.21	266.21	266.22	266.22	266.22	3,194.55
AOI30000100092	ENVIO DE MUESTRAS DE ANÁLISIS	010101 - CHACHAPOYAS	ACCION	Muy Alta	2020	FISICO	1.00	1.00	1.00	1.00	1.00	1.00	1.00	1.00	1.00	1.00	1.00	1.00	12.00
						COSTEO S/	1,624.91	1,624.91	1,624.91	1,624.91	1,624.92	1,624.92	1,624.92	1,624.92	1,624.92	1,624.92	1,624.92	1,624.92	19,499.00
					2021	FISICO	1.00	1.00	1.00	1.00	1.00	1.00	1.00	1.00	1.00	1.00	1.00	1.00	12.00
						COSTEO S/	1,624.91	1,624.91	1,624.91	1,624.91	1,624.92	1,624.92	1,624.92	1,624.92	1,624.92	1,624.92	1,624.92	1,624.92	19,499.00
					2022	FISICO	1.00	1.00	1.00	1.00	1.00	1.00	1.00	1.00	1.00	1.00	1.00	1.00	12.00

						COSTEO S/	1,624.91	1,624.91	1,624.91	1,624.91	1,624.92	1,624.92	1,624.92	1,624.92	1,624.92	1,624.92	1,624.92	1,624.92	19,499.00
AOI30000100387	VIGILANCIA ANTEN MORTEN Y POST MORTEN DEL GANADO VACUNO, PORCINO Y OVINO.	010101 - CHACHAPOYAS	INSPECCION	Muy Alta	2020	FISICO	583.00	583.00	584.00	583.00	583.00	584.00	583.00	583.00	584.00	583.00	583.00	584.00	7,000.00
						COSTEO S/	564.96	564.96	564.96	564.96	564.96	564.96	564.96	564.96	564.96	564.96	564.96	564.94	6,779.50
					2021	FISICO	583.00	583.00	584.00	583.00	583.00	584.00	583.00	583.00	584.00	583.00	583.00	584.00	7,000.00
						COSTEO S/	564.96	564.96	564.96	564.96	564.96	564.96	564.96	564.96	564.96	564.96	564.96	564.94	6,779.50
					2022	FISICO	583.00	583.00	584.00	583.00	583.00	584.00	583.00	583.00	584.00	583.00	583.00	584.00	7,000.00
						COSTEO S/	564.96	564.96	564.96	564.96	564.96	564.96	564.96	564.96	564.96	564.96	564.96	564.94	6,779.50
AOI30000100389	CONTROL DE ANIMALES SACRIFICADOS CENTRO DEL CAMAL MUNICIPAL	010101 - CHACHAPOYAS	ACCION DE CONTROL	Muy Alta	2020	FISICO	583.00	583.00	584.00	583.00	583.00	584.00	583.00	583.00	584.00	583.00	583.00	584.00	7,000.00
						COSTEO S/	2,141.68	2,141.68	2,141.68	2,141.68	2,141.68	2,141.68	2,141.68	2,141.68	2,141.68	2,141.66	2,141.66	2,141.66	25,700.10
					2021	FISICO	583.00	583.00	584.00	583.00	583.00	584.00	583.00	583.00	584.00	583.00	583.00	584.00	7,000.00
						COSTEO S/	2,141.68	2,141.68	2,141.68	2,141.68	2,141.68	2,141.68	2,141.68	2,141.68	2,141.68	2,141.66	2,141.66	2,141.66	25,700.10
					2022	FISICO	583.00	583.00	584.00	583.00	583.00	584.00	583.00	583.00	584.00	583.00	583.00	584.00	7,000.00
						COSTEO S/	2,141.68	2,141.68	2,141.68	2,141.68	2,141.68	2,141.68	2,141.68	2,141.68	2,141.68	2,141.66	2,141.66	2,141.66	25,700.10
AOI30000100390	ELABORACIÓN DE REPORTES DE FUNCIONAMIENTO DEL CAMAL MUNICIPAL.	010101 - CHACHAPOYAS	REPORTE	Muy Alta	2020	FISICO	1.00	1.00	1.00	1.00	1.00	1.00	1.00	1.00	1.00	1.00	1.00	1.00	12.00
						COSTEO S/	49.07	49.07	49.07	49.07	49.07	49.07	49.07	49.07	49.07	49.07	49.05	49.05	588.80
					2021	FISICO	1.00	1.00	1.00	1.00	1.00	1.00	1.00	1.00	1.00	1.00	1.00	1.00	12.00
						COSTEO S/	49.07	49.07	49.07	49.07	49.07	49.07	49.07	49.07	49.07	49.07	49.05	49.05	588.80
					2022	FISICO	1.00	1.00	1.00	1.00	1.00	1.00	1.00	1.00	1.00	1.00	1.00	1.00	12.00
						COSTEO S/	49.07	49.07	49.07	49.07	49.07	49.07	49.07	49.07	49.07	49.07	49.05	49.05	588.80

CENTRO DE COSTO: 07.02.04 - SUB GERENCIA DE SEGURIDAD CIUDADANA

OEI.06 - REDUCIR LOS ÍNDICES DE INSEGURIDAD CIUDADANA EN LA PROVINCIA

AEI.06.01 - PATRULLAJE POR SECTOR EN LA PROVINCIA

CODIGO	ACTIVIDAD OPERATIVA	UBIGEO	U.M.	PRIORIDAD	PERIODO MULTIANUAL		PROGRAMACION MENSUAL												TOTAL ANUAL
						META	01	02	03	04	05	06	07	08	09	10	11	12	
AOI30000100070	ELABORACIÓN DE REPORTE DE PRESUNTOS DELITOS Y FALTAS.	010101 - CHACHAPOYAS	REPORTE	Muy Alta	2020	FISICO	0.00	0.00	1.00	1.00	1.00	1.00	1.00	1.00	1.00	1.00	1.00	0.00	9.00
						COSTEO S/	0.00	0.00	4,087.78	4,087.78	4,087.78	4,087.78	4,087.78	4,087.78	4,087.78	4,087.78	4,087.80	0.00	36,790.04
					2021	FISICO	0.00	0.00	1.00	1.00	1.00	1.00	1.00	1.00	1.00	1.00	1.00	0.00	9.00
						COSTEO S/	0.00	0.00	4,087.78	4,087.78	4,087.78	4,087.78	4,087.78	4,087.78	4,087.78	4,087.78	4,087.80	0.00	36,790.04
					2022	FISICO	0.00	0.00	1.00	1.00	1.00	1.00	1.00	1.00	1.00	1.00	1.00	0.00	9.00
						COSTEO S/	0.00	0.00	4,087.78	4,087.78	4,087.78	4,087.78	4,087.78	4,087.78	4,087.78	4,087.78	4,087.80	0.00	36,790.04
AOI30000100071	PATRULLAJE DE SERVICIO DE SERENAZGO	010101 - CHACHAPOYAS	PATRULLAJE	Muy Alta	2020	FISICO	68.00	68.00	68.00	69.00	69.00	69.00	69.00	69.00	69.00	69.00	69.00	69.00	825.00
						COSTEO S/	25,483.58	25,483.58	25,483.58	25,483.58	25,483.58	25,483.58	25,483.58	25,483.58	25,483.58	25,483.58	25,483.60	25,483.60	305,803.00
					2021	FISICO	68.00	68.00	68.00	69.00	69.00	69.00	69.00	69.00	69.00	69.00	69.00	69.00	825.00
						COSTEO S/	25,483.58	25,483.58	25,483.58	25,483.58	25,483.58	25,483.58	25,483.58	25,483.58	25,483.58	25,483.58	25,483.60	25,483.60	305,803.00
					2022	FISICO	68.00	68.00	68.00	69.00	69.00	69.00	69.00	69.00	69.00	69.00	69.00	69.00	825.00
						COSTEO S/	25,483.58	25,483.58	25,483.58	25,483.58	25,483.58	25,483.58	25,483.58	25,483.58	25,483.58	25,483.58	25,483.60	25,483.60	305,803.00

AEI.06.02 - PROGRAMA DE SEGURIDAD CIUDADANA VECINAL DE MANERA FOCALIZADA EN LA PROVINCIA

CODIGO	ACTIVIDAD OPERATIVA	UBIGEO	U.M.	PRIORIDAD	PERIODO MULTIANUAL	PROGRAMACION MENSUAL													TOTAL ANUAL
						META	01	02	03	04	05	06	07	08	09	10	11	12	

CODIGO	ACTIVIDAD OPERATIVA	UBIGEO	U.M.	PRIORIDAD	PERIODO MULTIANUAL		PROGRAMACION MENSUAL META	01	02	03	04	05	06	07	08	09	10	11	12	TOTAL ANUAL
AOI30000100082	ACCIONES DE CAPACITACIÓN A JUNTAS VECINALES COMUNALES U OTRAS ORGANIZACIONES SOBRE TEMA DE SEGURIDAD CIUDADANA.	010101 - CHACHAPOYAS	CAPACITACION	Muy Alta	2020	FISICO	0.00	0.00	1.00	0.00	0.00	1.00	0.00	0.00	1.00	0.00	0.00	1.00	4.00
						COSTEO S/	0.00	0.00	118.00	0.00	0.00	118.00	0.00	0.00	118.00	0.00	0.00	118.00	472.00
					2021	FISICO	0.00	0.00	1.00	0.00	0.00	1.00	0.00	0.00	1.00	0.00	0.00	1.00	4.00
						COSTEO S/	0.00	0.00	118.00	0.00	0.00	118.00	0.00	0.00	118.00	0.00	0.00	118.00	472.00
					2022	FISICO	0.00	0.00	1.00	0.00	0.00	1.00	0.00	0.00	1.00	0.00	0.00	1.00	4.00
						COSTEO S/	0.00	0.00	118.00	0.00	0.00	118.00	0.00	0.00	118.00	0.00	0.00	118.00	472.00
AOI30000100083	APOYO EN LA GESTIÓN DE RED DE COOPERANTES	010101 - CHACHAPOYAS	ACCION	Muy Alta	2020	FISICO	0.00	0.00	0.00	0.00	0.00	1.00	0.00	0.00	0.00	0.00	0.00	0.00	1.00
						COSTEO S/	0.00	0.00	0.00	0.00	0.00	172.00	0.00	0.00	0.00	0.00	0.00	0.00	172.00
					2021	FISICO	0.00	0.00	0.00	0.00	0.00	1.00	0.00	0.00	0.00	0.00	0.00	0.00	1.00
						COSTEO S/	0.00	0.00	0.00	0.00	0.00	172.00	0.00	0.00	0.00	0.00	0.00	0.00	172.00
					2022	FISICO	0.00	0.00	0.00	0.00	0.00	1.00	0.00	0.00	0.00	0.00	0.00	0.00	1.00
						COSTEO S/	0.00	0.00	0.00	0.00	0.00	172.00	0.00	0.00	0.00	0.00	0.00	0.00	172.00
AOI30000100084	APOYO A LA GESTIÓN DE LAS BRIGADAS DE AUTOPROTECCIÓN ESCOLAR.	010101 - CHACHAPOYAS	ACCION	Muy Alta	2020	FISICO	0.00	0.00	0.00	0.00	0.00	1.00	0.00	0.00	0.00	0.00	0.00	0.00	1.00
						COSTEO S/	0.00	0.00	0.00	0.00	0.00	172.00	0.00	0.00	0.00	0.00	0.00	0.00	172.00
					2021	FISICO	0.00	0.00	0.00	0.00	0.00	1.00	0.00	0.00	0.00	0.00	0.00	0.00	1.00
						COSTEO S/	0.00	0.00	0.00	0.00	0.00	172.00	0.00	0.00	0.00	0.00	0.00	0.00	172.00
					2022	FISICO	0.00	0.00	0.00	0.00	0.00	1.00	0.00	0.00	0.00	0.00	0.00	0.00	1.00
						COSTEO S/	0.00	0.00	0.00	0.00	0.00	172.00	0.00	0.00	0.00	0.00	0.00	0.00	172.00
AOI30000100085	MECANISMOS DE CONSULTA PÚBLICA DEL PLAN DE SEGURIDAD CIUDADANA	010101 - CHACHAPOYAS	AUDIENCIA	Muy Alta	2020	FISICO	0.00	0.00	1.00	0.00	0.00	1.00	0.00	0.00	1.00	0.00	0.00	1.00	4.00
						COSTEO S/	0.00	0.00	85.50	0.00	0.00	85.50	0.00	0.00	85.50	0.00	0.00	85.50	342.00
					2021	FISICO	0.00	0.00	1.00	0.00	0.00	1.00	0.00	0.00	1.00	0.00	0.00	1.00	4.00
						COSTEO S/	0.00	0.00	85.50	0.00	0.00	85.50	0.00	0.00	85.50	0.00	0.00	85.50	342.00
					2022	FISICO	0.00	0.00	1.00	0.00	0.00	1.00	0.00	0.00	1.00	0.00	0.00	1.00	4.00
						COSTEO S/	0.00	0.00	85.50	0.00	0.00	85.50	0.00	0.00	85.50	0.00	0.00	85.50	342.00
AOI30000100086	ELABORACIÓN DE PROGRAMAS PREVENTIVOS	010101 - CHACHAPOYAS	PROGRAMA	Muy Alta	2020	FISICO	1.00	0.00	0.00	0.00	0.00	0.00	0.00	0.00	0.00	0.00	0.00	0.00	1.00
						COSTEO S/	342.00	0.00	0.00	0.00	0.00	0.00	0.00	0.00	0.00	0.00	0.00	0.00	342.00
					2021	FISICO	1.00	0.00	0.00	0.00	0.00	0.00	0.00	0.00	0.00	0.00	0.00	0.00	1.00
						COSTEO S/	342.00	0.00	0.00	0.00	0.00	0.00	0.00	0.00	0.00	0.00	0.00	0.00	342.00
					2022	FISICO	1.00	0.00	0.00	0.00	0.00	0.00	0.00	0.00	0.00	0.00	0.00	0.00	1.00
						COSTEO S/	342.00	0.00	0.00	0.00	0.00	0.00	0.00	0.00	0.00	0.00	0.00	0.00	342.00
AOI30000100087	VISITAS DOMICILIARIAS A FAMILIAS EN RIESGO EN VIOLENCIA FAMILIAR O MALTRATO INFANTIL.	010101 - CHACHAPOYAS	VISITA	Muy Alta	2020	FISICO	3.00	3.00	3.00	3.00	3.00	3.00	3.00	3.00	4.00	4.00	4.00	4.00	40.00
						COSTEO S/	28.54	28.54	28.54	28.54	28.54	28.54	28.54	28.54	28.54	28.54	28.54	28.56	342.50
					2021	FISICO	3.00	3.00	3.00	3.00	3.00	3.00	3.00	3.00	4.00	4.00	4.00	4.00	40.00
						COSTEO S/	28.54	28.54	28.54	28.54	28.54	28.54	28.54	28.54	28.54	28.54	28.54	28.56	342.50
					2022	FISICO	3.00	3.00	3.00	3.00	3.00	3.00	3.00	3.00	4.00	4.00	4.00	4.00	40.00
						COSTEO S/	28.54	28.54	28.54	28.54	28.54	28.54	28.54	28.54	28.54	28.54	28.54	28.56	342.50

AEI.06.04 - PLAN LOCAL DE SEGURIDAD CIUDADANA IMPLEMENTADO DE MANERA ÓPTIMA EN LA PROVINCIA

AOI30000100072	ASISTENCIA TÉCNICA EN LA CAPACITACIÓN, FORMULACIÓN Y EJECUCIÓN DEL PLAN LOCAL DE SEGURIDAD CIUDADANA.	010101 - CHACHAPOYAS	CAPACITACION	Muy Alta	2020	FISICO	0.00	0.00	0.00	0.00	0.00	0.00	0.00	0.00	0.00	0.00	1.00	0.00	1.00
						COSTEO S/	0.00	0.00	0.00	0.00	0.00	0.00	0.00	0.00	0.00	0.00	1,161.39	0.00	1,161.39
					2021	FISICO	0.00	0.00	0.00	0.00	0.00	0.00	0.00	0.00	0.00	0.00	1.00	0.00	1.00
						COSTEO S/	0.00	0.00	0.00	0.00	0.00	0.00	0.00	0.00	0.00	0.00	1,161.39	0.00	1,161.39
					2022	FISICO	0.00	0.00	0.00	0.00	0.00	0.00	0.00	0.00	0.00	0.00	1.00	0.00	1.00
						COSTEO S/	0.00	0.00	0.00	0.00	0.00	0.00	0.00	0.00	0.00	0.00	1,161.39	0.00	1,161.39
AOI30000100073	ACTUALIZACIÓN DEL MAPA DEL DELITO Y RIESGO	010101 - CHACHAPOYAS	MAPA	Muy Alta	2020	FISICO	1.00	0.00	0.00	0.00	0.00	1.00	0.00	0.00	0.00	0.00	0.00	0.00	2.00
						COSTEO S/	264.90	0.00	0.00	0.00	0.00	264.90	0.00	0.00	0.00	0.00	0.00	0.00	529.80
					2021	FISICO	1.00	0.00	0.00	0.00	0.00	1.00	0.00	0.00	0.00	0.00	0.00	0.00	2.00
						COSTEO S/	264.90	0.00	0.00	0.00	0.00	264.90	0.00	0.00	0.00	0.00	0.00	0.00	529.80
					2022	FISICO	1.00	0.00	0.00	0.00	0.00	1.00	0.00	0.00	0.00	0.00	0.00	0.00	2.00
						COSTEO S/	264.90	0.00	0.00	0.00	0.00	264.90	0.00	0.00	0.00	0.00	0.00	0.00	529.80
AOI30000100074	EJECUCIÓN DEL PATRULLAJE INTEGRADO	010101 - CHACHAPOYAS	PATRULLAJE	Muy Alta	2020	FISICO	7.00	7.00	7.00	7.00	7.00	8.00	7.00	7.00	7.00	7.00	7.00	7.00	85.00
						COSTEO S/	96.50	96.50	96.50	96.50	96.50	96.50	96.50	96.50	96.50	96.50	96.50	96.50	1,158.00
					2021	FISICO	7.00	7.00	7.00	7.00	7.00	8.00	7.00	7.00	7.00	7.00	7.00	7.00	85.00
						COSTEO S/	96.50	96.50	96.50	96.50	96.50	96.50	96.50	96.50	96.50	96.50	96.50	96.50	1,158.00
					2022	FISICO	7.00	7.00	7.00	7.00	7.00	8.00	7.00	7.00	7.00	7.00	7.00	7.00	85.00
						COSTEO S/	96.50	96.50	96.50	96.50	96.50	96.50	96.50	96.50	96.50	96.50	96.50	96.50	1,158.00
AOI30000100075	CAPACITACIÓN DEL PERSONAL DE SERVICIO MUNICIPAL DE SERENAZGO	010101 - CHACHAPOYAS	CAPACITACION	Muy Alta	2020	FISICO	1.00	1.00	1.00	1.00	1.00	1.00	1.00	1.00	1.00	1.00	1.00	1.00	12.00
						COSTEO S/	163.79	163.78	163.78	163.78	163.78	163.78	163.78	163.78	163.80	163.80	163.80	163.80	1,965.45
					2021	FISICO	1.00	1.00	1.00	1.00	1.00	1.00	1.00	1.00	1.00	1.00	1.00	1.00	12.00
						COSTEO S/	163.79	163.78	163.78	163.78	163.78	163.78	163.78	163.78	163.80	163.80	163.80	163.80	1,965.45
					2022	FISICO	1.00	1.00	1.00	1.00	1.00	1.00	1.00	1.00	1.00	1.00	1.00	1.00	12.00
						COSTEO S/	163.79	163.78	163.78	163.78	163.78	163.78	163.78	163.78	163.80	163.80	163.80	163.80	1,965.45
AOI30000100076	OPERATIVOS CONJUNTOS	010101 - CHACHAPOYAS	OPERATIVOS	Muy Alta	2020	FISICO	0.00	0.00	1.00	0.00	0.00	1.00	0.00	0.00	0.00	0.00	0.00	1.00	3.00
						COSTEO S/	0.00	0.00	147.83	0.00	0.00	147.83	0.00	0.00	0.00	0.00	0.00	147.84	443.50
					2021	FISICO	0.00	0.00	1.00	0.00	0.00	1.00	0.00	0.00	0.00	0.00	0.00	1.00	3.00
						COSTEO S/	0.00	0.00	147.83	0.00	0.00	147.83	0.00	0.00	0.00	0.00	0.00	147.84	443.50
					2022	FISICO	0.00	0.00	1.00	0.00	0.00	1.00	0.00	0.00	0.00	0.00	0.00	1.00	3.00
						COSTEO S/	0.00	0.00	147.83	0.00	0.00	147.83	0.00	0.00	0.00	0.00	0.00	147.84	443.50
AOI30000100077	DELIMITACIÓN DE LA JURISDICCIÓN TERRITORIAL.	010101 - CHACHAPOYAS	MAPA	Muy Alta	2020	FISICO	1.00	0.00	0.00	0.00	0.00	0.00	0.00	0.00	0.00	0.00	0.00	0.00	1.00
						COSTEO S/	108.00	0.00	0.00	0.00	0.00	0.00	0.00	0.00	0.00	0.00	0.00	0.00	108.00
					2021	FISICO	1.00	0.00	0.00	0.00	0.00	0.00	0.00	0.00	0.00	0.00	0.00	0.00	1.00
						COSTEO S/	108.00	0.00	0.00	0.00	0.00	0.00	0.00	0.00	0.00	0.00	0.00	0.00	108.00
					2022	FISICO	1.00	0.00	0.00	0.00	0.00	0.00	0.00	0.00	0.00	0.00	0.00	0.00	1.00
						COSTEO S/	108.00	0.00	0.00	0.00	0.00	0.00	0.00	0.00	0.00	0.00	0.00	0.00	108.00
AOI30000100078	SESIONES ORDINARIAS	010101 - CHACHAPOYAS	SESION	Muy Alta	2020	FISICO	0.00	1.00	0.00	1.00	0.00	1.00	0.00	1.00	0.00	1.00	0.00	1.00	6.00
						COSTEO S/	0.00	70.00	0.00	70.00	0.00	70.00	0.00	70.00	0.00	70.00	0.00	70.00	420.00

					2021	FISICO	0.00	1.00	0.00	1.00	0.00	1.00	0.00	1.00	0.00	1.00	0.00	1.00	6.00
						COSTEO S/	0.00	70.00	0.00	70.00	0.00	70.00	0.00	70.00	0.00	70.00	0.00	70.00	420.00
					2022	FISICO	0.00	1.00	0.00	1.00	0.00	1.00	0.00	1.00	0.00	1.00	0.00	1.00	6.00
						COSTEO S/	0.00	70.00	0.00	70.00	0.00	70.00	0.00	70.00	0.00	70.00	0.00	70.00	420.00
AOI30000100079	PUBLICACIÓN EN LA PÁGINA WEB DE LA MUNICIPALIDAD EL PLAN LOCAL DE SEGURIDAD CIUDADANA.	010101 - CHACHAPOYAS	PLAN	Muy Alta	2020	FISICO	0.00	0.00	1.00	0.00	0.00	1.00	0.00	0.00	1.00	0.00	0.00	1.00	4.00
						COSTEO S/	0.00	0.00	13.00	0.00	0.00	13.00	0.00	0.00	13.00	0.00	0.00	13.00	52.00
					2021	FISICO	0.00	0.00	1.00	0.00	0.00	1.00	0.00	0.00	1.00	0.00	0.00	1.00	4.00
						COSTEO S/	0.00	0.00	13.00	0.00	0.00	13.00	0.00	0.00	13.00	0.00	0.00	13.00	52.00
					2022	FISICO	0.00	0.00	1.00	0.00	0.00	1.00	0.00	0.00	1.00	0.00	0.00	1.00	4.00
						COSTEO S/	0.00	0.00	13.00	0.00	0.00	13.00	0.00	0.00	13.00	0.00	0.00	13.00	52.00
AOI30000100080	MANTENIMIENTO Y REPOSICIÓN DE VEHÍCULOS PARA PATRULLAJE POR SECTOR	010101 - CHACHAPOYAS	MANTENIMIENTO	Muy Alta	2020	FISICO	0.00	0.00	1.00	0.00	0.00	1.00	0.00	0.00	1.00	0.00	0.00	1.00	4.00
						COSTEO S/	0.00	0.00	4,032.50	0.00	0.00	4,032.50	0.00	0.00	4,032.50	0.00	0.00	4,032.50	16,130.00
					2021	FISICO	0.00	0.00	1.00	0.00	0.00	1.00	0.00	0.00	1.00	0.00	0.00	1.00	4.00
						COSTEO S/	0.00	0.00	4,032.50	0.00	0.00	4,032.50	0.00	0.00	4,032.50	0.00	0.00	4,032.50	16,130.00
					2022	FISICO	0.00	0.00	1.00	0.00	0.00	1.00	0.00	0.00	1.00	0.00	0.00	1.00	4.00
						COSTEO S/	0.00	0.00	4,032.50	0.00	0.00	4,032.50	0.00	0.00	4,032.50	0.00	0.00	4,032.50	16,130.00
AOI30000[illegible]	[illegible]ACIÓN DE LOS INTEGRANTES DEL CODISEC	010101 - CHACHAPOYAS	EVALUACION	Muy Alta	2020	FISICO	0.00	0.00	1.00	0.00	1.00	0.00	0.00	0.00	1.00	0.00	0.00	1.00	4.00
						COSTEO S/	0.00	0.00	27.00	0.00	27.00	0.00	0.00	0.00	27.00	0.00	0.00	27.00	108.00
					2021	FISICO	0.00	0.00	1.00	0.00	1.00	0.00	0.00	0.00	1.00	0.00	0.00	1.00	4.00
						COSTEO S/	0.00	0.00	27.00	0.00	27.00	0.00	0.00	0.00	27.00	0.00	0.00	27.00	108.00
					2022	FISICO	0.00	0.00	1.00	0.00	1.00	0.00	0.00	0.00	1.00	0.00	0.00	1.00	4.00
						COSTEO S/	0.00	0.00	27.00	0.00	27.00	0.00	0.00	0.00	27.00	0.00	0.00	27.00	108.00

CENTRO DE COSTO: 07.01.[illegible] - SUB GERENCIA DE DEFENSA CIVIL

OEI.13 - PROTECCIÓN DE LA POBLACIÓN Y SUS MEDIOS DE VIDA FRENTE A PELIGROS DE ORIGEN NATURAL Y ANTRÓPICOS

AEI.13.01 - SENSIBILIZACIÓN DE LA CULTURA DE PREVENCIÓN DE RIESGOS Y DESASTRES EN LA POBLACIÓN DE LA PROVINCIA

CODIGO	ACTIVIDAD OPERATIVA	UBIGEO	U.M.	PRIORIDAD	PERIODO MULTIANUAL	META	PROGRAMACION MENSUAL 01	02	03	04	05	06	07	08	09	10	11	12	TOTAL ANUAL
					2020	FISICO	0.00	0.00	0.00	0.00	1.00	0.00	0.00	0.00	0.00	0.00	0.00	0.00	1.00
						COSTEO S/	0.00	0.00	0.00	0.00	10,000.00	0.00	0.00	0.00	0.00	0.00	0.00	0.00	10,000.00
AOI30000100100	DESARROLLO DEL SISTEMA DE ALERTA TEMPRANA	010101 - CHACHAPOYAS	ACCION	Muy Alta	2021	FISICO	0.00	0.00	0.00	0.00	1.00	0.00	0.00	0.00	0.00	0.00	0.00	0.00	1.00
						COSTEO S/	0.00	0.00	0.00	0.00	10,000.00	0.00	0.00	0.00	0.00	0.00	0.00	0.00	10,000.00
					2022	FISICO	0.00	0.00	0.00	0.00	1.00	0.00	0.00	0.00	0.00	0.00	0.00	0.00	1.00
						COSTEO S/	0.00	0.00	0.00	0.00	10,000.00	0.00	0.00	0.00	0.00	0.00	0.00	0.00	10,000.00
AOI30000100101	DESARROLLO DE INSTRUMENTOS ESTRATÉGICOS PARA LA GESTIÓN DE RIESGOS DE DESASTRES.	010101 - CHACHAPOYAS	PLAN	Muy Alta	2020	FISICO	0.00	0.00	0.00	0.00	1.00	0.00	1.00	0.00	1.00	1.00	0.00	0.00	4.00
						COSTEO S/	0.00	0.00	0.00	0.00	2,500.00	0.00	2,500.00	0.00	2,500.00	2,500.00	0.00	0.00	10,000.00
					2021	FISICO	0.00	0.00	0.00	0.00	1.00	0.00	1.00	0.00	1.00	1.00	0.00	0.00	4.00
						COSTEO S/	0.00	0.00	0.00	0.00	2,500.00	0.00	2,500.00	0.00	2,500.00	2,500.00	0.00	0.00	10,000.00
					2022	FISICO	0.00	0.00	0.00	0.00	1.00	0.00	1.00	0.00	1.00	1.00	0.00	0.00	4.00
						COSTEO S/	0.00	0.00	0.00	0.00	2,500.00	0.00	2,500.00	0.00	2,500.00	2,500.00	0.00	0.00	10,000.00

AOI30000100102	ADMINISTRACIÓN Y ALMACENAMIENTO DE KITS PARA LA ASISTENCIA FRENTE A EMERGENCIAS Y DESASTRES.	010101 - CHACHAPOYAS	KIT	Muy Alta	2020	FISICO	0.00	0.00	0.00	15.00	0.00	0.00	0.00	0.00	0.00	0.00	0.00	0.00	15.00
						COSTEO S/	0.00	0.00	0.00	60,000.00	0.00	0.00	0.00	0.00	0.00	0.00	0.00	0.00	60,000.00
					2021	FISICO	0.00	0.00	0.00	15.00	0.00	0.00	0.00	0.00	0.00	0.00	0.00	0.00	15.00
						COSTEO S/	0.00	0.00	0.00	60,000.00	0.00	0.00	0.00	0.00	0.00	0.00	0.00	0.00	60,000.00
					2022	FISICO	0.00	0.00	0.00	15.00	0.00	0.00	0.00	0.00	0.00	0.00	0.00	0.00	15.00
						COSTEO S/	0.00	0.00	0.00	60,000.00	0.00	0.00	0.00	0.00	0.00	0.00	0.00	0.00	60,000.00
AOI30000100103	DESARROLLO DE SIMULACROS EN GESTIÓN REACTIVA	010101 - CHACHAPOYAS	SIMULACRO	Muy Alta	2020	FISICO	0.00	0.00	0.00	1.00	0.00	0.00	1.00	0.00	1.00	1.00	0.00	0.00	4.00
						COSTEO S/	0.00	0.00	0.00	2,500.00	0.00	0.00	2,500.00	0.00	2,500.00	2,500.00	0.00	0.00	10,000.00
					2021	FISICO	0.00	0.00	0.00	1.00	0.00	0.00	1.00	0.00	1.00	1.00	0.00	0.00	4.00
						COSTEO S/	0.00	0.00	0.00	2,500.00	0.00	0.00	2,500.00	0.00	2,500.00	2,500.00	0.00	0.00	10,000.00
					2022	FISICO	0.00	0.00	0.00	1.00	0.00	0.00	1.00	0.00	1.00	1.00	0.00	0.00	4.00
						COSTEO S/	0.00	0.00	0.00	2,500.00	0.00	0.00	2,500.00	0.00	2,500.00	2,500.00	0.00	0.00	10,000.00
AOI30000100104	DESARROLLO DE CAMPAÑAS COMUNICACIONALES PARA LA GESTIÓN DE RIESGO DE DESASTRES.	010101 - CHACHAPOYAS	CAMPAÑA	Muy Alta	2020	FISICO	1.00	0.00	0.00	1.00	0.00	0.00	0.00	0.00	0.00	1.00	0.00	1.00	4.00
						COSTEO S/	5,000.00	0.00	0.00	5,000.00	0.00	0.00	0.00	0.00	0.00	5,000.00	0.00	5,000.00	20,000.00
					2021	FISICO	1.00	0.00	0.00	1.00	0.00	0.00	0.00	0.00	0.00	1.00	0.00	1.00	4.00
						COSTEO S/	5,000.00	0.00	0.00	5,000.00	0.00	0.00	0.00	0.00	0.00	5,000.00	0.00	5,000.00	20,000.00
					2022	FISICO	1.00	0.00	0.00	1.00	0.00	0.00	0.00	0.00	0.00	1.00	0.00	1.00	4.00
						COSTEO S/	5,000.00	0.00	0.00	5,000.00	0.00	0.00	0.00	0.00	0.00	5,000.00	0.00	5,000.00	20,000.00
AOI30000100106	FORMACIÓN Y CAPACITACIÓN EN MATERIA DE GESTIÓN DE RIESGOS DE DESASTRES Y ADAPTACIÓN AL CAMBIO CLIMÁTICO.	010101 - CHACHAPOYAS	PERSONA CAPACITADA	Muy Alta	2020	FISICO	0.00	0.00	35.00	0.00	0.00	0.00	35.00	0.00	0.00	0.00	0.00	35.00	105.00
						COSTEO S/	0.00	0.00	6,666.66	0.00	0.00	0.00	6,666.67	0.00	0.00	0.00	0.00	6,666.67	20,000.00
					2021	FISICO	0.00	0.00	35.00	0.00	0.00	0.00	35.00	0.00	0.00	0.00	0.00	35.00	105.00
						COSTEO S/	0.00	0.00	6,666.66	0.00	0.00	0.00	6,666.67	0.00	0.00	0.00	0.00	6,666.67	20,000.00
					2022	FISICO	0.00	0.00	35.00	0.00	0.00	0.00	35.00	0.00	0.00	0.00	0.00	35.00	105.00
						COSTEO S/	0.00	0.00	6,666.66	0.00	0.00	0.00	6,666.67	0.00	0.00	0.00	0.00	6,666.67	20,000.00

AE 43.02 - PLAN DE CONTINGENCIA EN GESTIÓN INTERNA DE RIESGOS DE DESASTRES IMPLEMENTADOS EN LA PROVINCIA

CÓDIGO	ACTIVIDAD OPERATIVA	UBIGEO	U.M.	PRIORIDAD	PERIODO MULTIANUAL		PROGRAMACION MENSUAL												TOTAL ANUAL
						META	01	02	03	04	05	06	07	08	09	10	11	12	
AOI30000100473	SUPERVISIÓN Y FISCALIZACIÓN AL TRABAJO EFECTUADO POR INSPECTORES TÉCNICOS EN SEGURIDAD DE DEFENSA CIVIL.	010101 - CHACHAPOYAS	SUPERVISION	Muy Alta	2020	FISICO	0.00	0.00	10.00	10.00	10.00	10.00	10.00	10.00	10.00	10.00	10.00	10.00	100.00
						COSTEO S/	0.00	0.00	100.00	100.00	100.00	100.00	100.00	100.00	100.00	100.00	100.00	100.00	1,000.00
					2021	FISICO	0.00	0.00	10.00	10.00	10.00	10.00	10.00	10.00	10.00	10.00	10.00	10.00	100.00
						COSTEO S/	0.00	0.00	100.00	100.00	100.00	100.00	100.00	100.00	100.00	100.00	100.00	100.00	1,000.00
					2022	FISICO	0.00	0.00	10.00	10.00	10.00	10.00	10.00	10.00	10.00	10.00	10.00	10.00	100.00
						COSTEO S/	0.00	0.00	100.00	100.00	100.00	100.00	100.00	100.00	100.00	100.00	100.00	100.00	1,000.00
AOI30000100474	APOYO A OTRAS UNIDADES ORGANICAS DE LA MUNICIPALIDAD EN TRABAJOS DE FISCALIZACION Y OTROS.(L. FUNCIONAMIENTO, CERTIFICADO ITSE)	010101 - CHACHAPOYAS	SUPERVISION	Muy Alta	2020	FISICO	10.00	10.00	10.00	10.00	10.00	10.00	10.00	10.00	10.00	10.00	10.00	10.00	120.00
						COSTEO S/	50.00	50.00	50.00	50.00	50.00	50.00	50.00	50.00	50.00	50.00	50.00	50.00	600.00
					2021	FISICO	10.00	10.00	10.00	10.00	10.00	10.00	10.00	10.00	10.00	10.00	10.00	10.00	120.00
						COSTEO S/	50.00	50.00	50.00	50.00	50.00	50.00	50.00	50.00	50.00	50.00	50.00	50.00	600.00
					2022	FISICO	10.00	10.00	10.00	10.00	10.00	10.00	10.00	10.00	10.00	10.00	10.00	10.00	120.00
						COSTEO S/	50.00	50.00	50.00	50.00	50.00	50.00	50.00	50.00	50.00	50.00	50.00	50.00	600.00

AOI30000100475	INSPECCION TECNICA DE SEGURIDAD EN EDIFICACIONES A SOLICTUD DE PARTE DEL ADMINISTRADO Y ENTIDAD.	010101 - CHACHAPOYAS	INSPECCION	Muy Alta	2020	FISICO	30.00	30.00	30.00	20.00	20.00	20.00	20.00	20.00	20.00	20.00	20.00	20.00	270.00
						COSTEO S/	183.33	183.33	183.33	183.33	183.33	183.33	183.33	183.33	183.33	183.33	183.35	183.35	2,200.00
					2021	FISICO	30.00	30.00	30.00	20.00	20.00	20.00	20.00	20.00	20.00	20.00	20.00	20.00	270.00
						COSTEO S/	183.33	183.33	183.33	183.33	183.33	183.33	183.33	183.33	183.33	183.33	183.35	183.35	2,200.00
					2022	FISICO	30.00	30.00	30.00	20.00	20.00	20.00	20.00	20.00	20.00	20.00	20.00	20.00	270.00
						COSTEO S/	183.33	183.33	183.33	183.33	183.33	183.33	183.33	183.33	183.33	183.33	183.35	183.35	2,200.00
AOI30000100476	EJECUCION DEL PLAN DE CONTINGENCIA	010101 - CHACHAPOYAS	PLAN	Muy Alta	2020	FISICO	0.00	0.00	0.00	0.00	0.00	0.00	0.00	0.00	0.00	1.00	0.00	0.00	1.00
						COSTEO S/	0.00	0.00	0.00	0.00	0.00	0.00	0.00	0.00	0.00	42,292.00	0.00	0.00	42,292.00
					2021	FISICO	0.00	0.00	0.00	0.00	0.00	0.00	0.00	0.00	0.00	1.00	0.00	0.00	1.00
						COSTEO S/	0.00	0.00	0.00	0.00	0.00	0.00	0.00	0.00	0.00	42,292.00	0.00	0.00	42,292.00
					2022	FISICO	0.00	0.00	0.00	0.00	0.00	0.00	0.00	0.00	0.00	1.00	0.00	0.00	1.00
						COSTEO S/	0.00	0.00	0.00	0.00	0.00	0.00	0.00	0.00	0.00	42,292.00	0.00	0.00	42,292.00
AOI30000100477	ACTUALIZACION DE INTEGRANTES DEL GRUPO DE GESTION DEL RIESGO DE DESASTRES Y GRUPO DE LA PLATAFORMA PROVINCIAL DE DEFENSA CIVIL	010101 - CHACHAPOYAS	DOCUMENTO	Muy Alta	2020	FISICO	1.00	0.00	0.00	0.00	0.00	0.00	0.00	0.00	0.00	0.00	0.00	0.00	1.00
						COSTEO S/	180.00	0.00	0.00	0.00	0.00	0.00	0.00	0.00	0.00	0.00	0.00	0.00	180.00
					2021	FISICO	1.00	0.00	0.00	0.00	0.00	0.00	0.00	0.00	0.00	0.00	0.00	0.00	1.00
						COSTEO S/	180.00	0.00	0.00	0.00	0.00	0.00	0.00	0.00	0.00	0.00	0.00	0.00	180.00
					2022	FISICO	1.00	0.00	0.00	0.00	0.00	0.00	0.00	0.00	0.00	0.00	0.00	0.00	1.00
						COSTEO S/	180.00	0.00	0.00	0.00	0.00	0.00	0.00	0.00	0.00	0.00	0.00	0.00	180.00
AOI30000100478	ELABORACION DEL PLAN DE TRABAJO DEL GRUPO DE GESTION DEL RIESGO DE DESASTRES Y GRUPO DE LA PLATAFORMA PROVINCIAL DE DEFENSA CIVIL	010101 - CHACHAPOYAS	PLAN	Muy Alta	2020	FISICO	1.00	0.00	0.00	0.00	0.00	0.00	0.00	0.00	0.00	0.00	0.00	0.00	1.00
						COSTEO S/	180.00	0.00	0.00	0.00	0.00	0.00	0.00	0.00	0.00	0.00	0.00	0.00	180.00
					2021	FISICO	1.00	0.00	0.00	0.00	0.00	0.00	0.00	0.00	0.00	0.00	0.00	0.00	1.00
						COSTEO S/	180.00	0.00	0.00	0.00	0.00	0.00	0.00	0.00	0.00	0.00	0.00	0.00	180.00
					2022	FISICO	1.00	0.00	0.00	0.00	0.00	0.00	0.00	0.00	0.00	0.00	0.00	0.00	1.00
						COSTEO S/	180.00	0.00	0.00	0.00	0.00	0.00	0.00	0.00	0.00	0.00	0.00	0.00	180.00

CENTRO DE COSTO: 07.01.01 - GERENCIA DE DESARROLLO ECONÓMICO

OEI.08 - PROMOVER LA COMPETITIVIDAD ECONÓMICA EN LA PROVINCIA

AEI.08.04 - AGENTES ECONÓMICOS ORGANIZADOS QUE AGREGUEN VALOR EN BENEFICIO DE LOS PRODUCTORES, COMERCIANTES EN LA PROVINCIA

CODIGO	ACTIVIDAD OPERATIVA	UBIGEO	U.M.	PRIORIDAD	PERIODO MULTIANUAL	PROGRAMACION MENSUAL META	01	02	03	04	05	06	07	08	09	10	11	12	TOTAL ANUAL
AOI30000100413	PROMOVER RUEDAS DE NEGOCIOS,FOROS,FRIAS Y EVENTOS DE PROMOCIÓN DE ACTIVIDADES PRODUCTIVAS.	010101 - CHACHAPOYAS	EVENTOS	Muy Alta	2020	FISICO	0.00	0.00	0.00	0.00	0.00	1.00	0.00	1.00	0.00	0.00	0.00	1.00	3.00
						COSTEO S/	0.00	0.00	0.00	0.00	0.00	2,627.92	0.00	2,627.92	0.00	0.00	0.00	2,627.92	7,883.76
					2021	FISICO	0.00	0.00	0.00	0.00	0.00	1.00	0.00	1.00	0.00	0.00	0.00	1.00	3.00
						COSTEO S/	0.00	0.00	0.00	0.00	0.00	2,627.92	0.00	2,627.92	0.00	0.00	0.00	2,627.92	7,883.76
					2022	FISICO	0.00	0.00	0.00	0.00	0.00	1.00	0.00	1.00	0.00	0.00	0.00	1.00	3.00
						COSTEO S/	0.00	0.00	0.00	0.00	0.00	2,627.92	0.00	2,627.92	0.00	0.00	0.00	2,627.92	7,883.76
AOI30000100414	PROMOVER INSTANCIAS DE COORDINACIÓN CON EL GOBIERNO REGIONAL Y LAS MUNICIPALIDADES DISTRITALES PARA LA PROMOCIÓN DEL DESARROLLO ECONÓMICO LOCAL.	010101 - CHACHAPOYAS	SESION	Muy Alta	2020	FISICO	0.00	0.00	1.00	0.00	0.00	1.00	0.00	0.00	1.00	0.00	1.00	0.00	4.00
						COSTEO S/	0.00	0.00	648.70	0.00	0.00	648.70	0.00	0.00	648.70	0.00	648.70	0.00	2,594.80
					2021	FISICO	0.00	0.00	1.00	0.00	0.00	1.00	0.00	0.00	1.00	0.00	1.00	0.00	4.00
						COSTEO S/	0.00	0.00	648.70	0.00	0.00	648.70	0.00	0.00	648.70	0.00	648.70	0.00	2,594.80

					2022	FISICO	0.00	0.00	1.00	0.00	0.00	1.00	0.00	0.00	1.00	0.00	1.00	0.00	4.00
						COSTEO S/	0.00	0.00	648.70	0.00	0.00	648.70	0.00	0.00	648.70	0.00	648.70	0.00	2,594.80
AOI30000100417	COORDINAR Y PROMOVER LA INVERSIÓN PRIVADA EN ACTIVIDADES INDUSTRIALES Y COMERECIALES.	010101 - CHACHAPOYAS	SESION	Muy Alta	2020	FISICO	0.00	0.00	0.00	0.00	1.00	0.00	0.00	1.00	0.00	0.00	0.00	0.00	2.00
						COSTEO S/	0.00	0.00	0.00	0.00	1,872.00	0.00	0.00	1,872.00	0.00	0.00	0.00	0.00	3,744.00
					2021	FISICO	0.00	0.00	0.00	0.00	1.00	0.00	0.00	1.00	0.00	0.00	0.00	0.00	2.00
						COSTEO S/	0.00	0.00	0.00	0.00	1,872.00	0.00	0.00	1,872.00	0.00	0.00	0.00	0.00	3,744.00
					2022	FISICO	0.00	0.00	0.00	0.00	1.00	0.00	0.00	1.00	0.00	0.00	0.00	0.00	2.00
						COSTEO S/	0.00	0.00	0.00	0.00	1,872.00	0.00	0.00	1,872.00	0.00	0.00	0.00	0.00	3,744.00
AOI30000100418	PROMOVER Y FORTALECER LA MESA TEMÁTICA DE DESARROLLO ECONÓMICO LOCAL.	010101 - CHACHAPOYAS	PROMOCION	Muy Alta	2020	FISICO	0.00	0.00	0.00	0.00	0.00	1.00	0.00	0.00	0.00	0.00	0.00	0.00	1.00
						COSTEO S/	0.00	0.00	0.00	0.00	0.00	2,826.00	0.00	0.00	0.00	0.00	0.00	0.00	2,826.00
					2021	FISICO	0.00	0.00	0.00	0.00	0.00	1.00	0.00	0.00	0.00	0.00	0.00	0.00	1.00
						COSTEO S/	0.00	0.00	0.00	0.00	0.00	2,826.00	0.00	0.00	0.00	0.00	0.00	0.00	2,826.00
					2022	FISICO	0.00	0.00	0.00	0.00	0.00	1.00	0.00	0.00	0.00	0.00	0.00	0.00	1.00
						COSTEO S/	0.00	0.00	0.00	0.00	0.00	2,826.00	0.00	0.00	0.00	0.00	0.00	0.00	2,826.00
AOI30000100421	EMITIR RESOLUCIONES ADMINISTRATIVAS EN ASUNTOS DE SU COMPETENCIA.	010101 - CHACHAPOYAS	RESOLUCION	Muy Alta	2020	FISICO	21.00	21.00	21.00	21.00	21.00	21.00	21.00	21.00	21.00	21.00	21.00	21.00	252.00
						COSTEO S/	4,673.04	4,673.04	4,673.04	4,673.04	4,673.05	4,673.05	4,673.05	4,673.05	4,673.05	4,673.05	4,673.05	4,673.05	56,076.56
					2021	FISICO	21.00	21.00	21.00	21.00	21.00	21.00	21.00	21.00	21.00	21.00	21.00	21.00	252.00
						COSTEO S/	4,673.04	4,673.04	4,673.04	4,673.04	4,673.05	4,673.05	4,673.05	4,673.05	4,673.05	4,673.05	4,673.05	4,673.05	56,076.56
					2022	FISICO	21.00	21.00	21.00	21.00	21.00	21.00	21.00	21.00	21.00	21.00	21.00	21.00	252.00
						COSTEO S/	4,673.04	4,673.04	4,673.04	4,673.04	4,673.05	4,673.05	4,673.05	4,673.05	4,673.05	4,673.05	4,673.05	4,673.05	56,076.56
AOI30000100422	DISEÑAR EL PLAN ESTRATÉGICO DE DESARROLLO ECONÓMICO PROVINCIAL SOSTENIBLE.	010101 - CHACHAPOYAS	DOCUMENTO	Muy Alta	2020	FISICO	0.00	1.00	0.00	0.00	0.00	0.00	0.00	0.00	0.00	0.00	0.00	0.00	1.00
						COSTEO S/	0.00	5,500.00	0.00	0.00	0.00	0.00	0.00	0.00	0.00	0.00	0.00	0.00	5,500.00
					2021	FISICO	0.00	1.00	0.00	0.00	0.00	0.00	0.00	0.00	0.00	0.00	0.00	0.00	1.00
						COSTEO S/	0.00	5,500.00	0.00	0.00	0.00	0.00	0.00	0.00	0.00	0.00	0.00	0.00	5,500.00
					2022	FISICO	0.00	1.00	0.00	0.00	0.00	0.00	0.00	0.00	0.00	0.00	0.00	0.00	1.00
						COSTEO S/	0.00	5,500.00	0.00	0.00	0.00	0.00	0.00	0.00	0.00	0.00	0.00	0.00	5,500.00
AOI30000100423	FORMULAR Y PROMOVER PLANES DE NEGOCIOS ESTRATÉGICOS ORIENTADOS AL DESARROLLO ECONÓMICO.	010101 - CHACHAPOYAS	DOCUMENTO	Muy Alta	2020	FISICO	0.00	1.00	0.00	0.00	0.00	0.00	0.00	1.00	0.00	0.00	0.00	0.00	2.00
						COSTEO S/	0.00	1,846.00	0.00	0.00	0.00	0.00	0.00	1,846.00	0.00	0.00	0.00	0.00	3,692.00
					2021	FISICO	0.00	1.00	0.00	0.00	0.00	0.00	0.00	1.00	0.00	0.00	0.00	0.00	2.00
						COSTEO S/	0.00	1,846.00	0.00	0.00	0.00	0.00	0.00	1,846.00	0.00	0.00	0.00	0.00	3,692.00
					2022	FISICO	0.00	1.00	0.00	0.00	0.00	0.00	0.00	1.00	0.00	0.00	0.00	0.00	2.00
						COSTEO S/	0.00	1,846.00	0.00	0.00	0.00	0.00	0.00	1,846.00	0.00	0.00	0.00	0.00	3,692.00
AOI30000100424	PROMOVER PROYECTOS DE FOMENTO EMPRESARIAL Y DEL EMPLEO.	010101 - CHACHAPOYAS	PROYECTO	Muy Alta	2020	FISICO	1.00	1.00	1.00	1.00	1.00	1.00	1.00	1.00	1.00	1.00	1.00	1.00	1.00
						COSTEO S/	287.33	287.33	287.33	287.33	287.33	287.33	287.33	287.33	287.33	287.34	287.35	287.34	3,448.00
					2021	FISICO	1.00	1.00	1.00	1.00	1.00	1.00	1.00	1.00	1.00	1.00	1.00	1.00	1.00
						COSTEO S/	287.33	287.33	287.33	287.33	287.33	287.33	287.33	287.33	287.33	287.34	287.35	287.34	3,448.00
					2022	FISICO	1.00	1.00	1.00	1.00	1.00	1.00	1.00	1.00	1.00	1.00	1.00	1.00	1.00
						COSTEO S/	287.33	287.33	287.33	287.33	287.33	287.33	287.33	287.33	287.33	287.34	287.35	287.34	3,448.00

					2020	FISICO	0.00	0.00	1.00	0.00	0.00	1.00	0.00	0.00	1.00	0.00	0.00	1.00	4.00
						COSTEO S/	0.00	0.00	532.00	0.00	0.00	532.00	0.00	0.00	532.00	0.00	0.00	532.00	2,128.00
AOI30000100425	PROMOVER PROYECTOAS DE FOMENTO A LA INVERSIÓN PRIVADA EN TURISMO.	010101 - CHACHAPOYAS	SESION	Muy Alta	2021	FISICO	0.00	0.00	1.00	0.00	0.00	1.00	0.00	0.00	1.00	0.00	0.00	1.00	4.00
						COSTEO S/	0.00	0.00	532.00	0.00	0.00	532.00	0.00	0.00	532.00	0.00	0.00	532.00	2,128.00
					2022	FISICO	0.00	0.00	1.00	0.00	0.00	1.00	0.00	0.00	1.00	0.00	0.00	1.00	4.00
						COSTEO S/	0.00	0.00	532.00	0.00	0.00	532.00	0.00	0.00	532.00	0.00	0.00	532.00	2,128.00
					2020	FISICO	0.00	0.00	1.00	0.00	1.00	1.00	0.00	1.00	0.00	1.00	0.00	0.00	5.00
						COSTEO S/	0.00	0.00	353.60	0.00	353.60	353.60	0.00	353.60	0.00	353.60	0.00	0.00	1,768.00
AOI30000100426	PLANIFICAR, ORGANIZAR, DIRIGIR Y SUPERVISAR EL CUMPLIMIENTO DE LAS ACTIVIDADES Y PROYECTOS PARA PROMOVER EL DESARROLLO ECONÓMICO.	010101 - CHACHAPOYAS	SUPERVISION	Muy Alta	2021	FISICO	0.00	0.00	1.00	0.00	1.00	1.00	0.00	1.00	0.00	1.00	0.00	0.00	5.00
						COSTEO S/	0.00	0.00	353.60	0.00	353.60	353.60	0.00	353.60	0.00	353.60	0.00	0.00	1,768.00
					2022	FISICO	0.00	0.00	1.00	0.00	1.00	1.00	0.00	1.00	0.00	1.00	0.00	0.00	5.00
						COSTEO S/	0.00	0.00	353.60	0.00	353.60	353.60	0.00	353.60	0.00	353.60	0.00	0.00	1,768.00

CENTRO DE COSTO: 07.03.02 - SUB GERENCIA DE TURISMO

OEI.09 - INCREMENTAR LA OFERTA TURÍSTICA CON ENFOQUE CULTURAL EN LA PROVINCIA

AEI.09.02 - ASISTENCIA TÉCNICA PARA EL INCREMENTO DEL TURISMO SOSTENIBLE EN LA PROVINCIA

CODIGO	ACTIVIDAD OPERATIVA	UBIGEO	U.M.	PRIORIDAD	PERIODO MULTIANUAL	META	PROGRAMACION MENSUAL 01	02	03	04	05	06	07	08	09	10	11	12	TOTAL ANUAL
					2020	FISICO	0.00	0.00	1.00	0.00	0.00	0.00	1.00	1.00	0.00	0.00	1.00	0.00	4.00
						COSTEO S/	0.00	0.00	708.87	0.00	0.00	0.00	708.87	708.88	0.00	0.00	708.88	0.00	2,835.50
AOI30000100552	FORTALECER LA IDENTIDAD CULTURAL LOCAL A TRAVÉS DE LA PROMOCIÓN DE EVENTOS CULTURALES PRIORIZADOS	010101 - CHACHAPOYAS	EVENTO CULTURAL	Muy Alta	2021	FISICO	0.00	0.00	1.00	0.00	0.00	0.00	1.00	1.00	0.00	0.00	1.00	0.00	4.00
						COSTEO S/	0.00	0.00	708.87	0.00	0.00	0.00	708.87	708.88	0.00	0.00	708.88	0.00	2,835.50
					2022	FISICO	0.00	0.00	1.00	0.00	0.00	0.00	1.00	1.00	0.00	0.00	1.00	0.00	4.00
						COSTEO S/	0.00	0.00	708.87	0.00	0.00	0.00	708.87	708.88	0.00	0.00	708.88	0.00	2,835.50
					2020	FISICO	0.00	0.00	0.00	1.00	1.00	0.00	1.00	0.00	0.00	0.00	0.00	0.00	3.00
						COSTEO S/	0.00	0.00	0.00	550.00	550.00	0.00	550.00	0.00	0.00	0.00	0.00	0.00	1,650.00
AOI30000100553	APOYAR LA FORMALIZACIÓN DE LAS ACTIVIDADES TURÍSTICAS DE LA PROVINCIA	010101 - CHACHAPOYAS	ACTIVIDAD EFECTUADA	Muy Alta	2021	FISICO	0.00	0.00	0.00	1.00	1.00	0.00	1.00	0.00	0.00	0.00	0.00	0.00	3.00
						COSTEO S/	0.00	0.00	0.00	550.00	550.00	0.00	550.00	0.00	0.00	0.00	0.00	0.00	1,650.00
					2022	FISICO	0.00	0.00	0.00	1.00	1.00	0.00	1.00	0.00	0.00	0.00	0.00	0.00	3.00
						COSTEO S/	0.00	0.00	0.00	550.00	550.00	0.00	550.00	0.00	0.00	0.00	0.00	0.00	1,650.00
					2020	FISICO	1.00	1.00	0.00	1.00	1.00	1.00	0.00	0.00	0.00	0.00	0.00	0.00	5.00
						COSTEO S/	2,240.00	2,240.00	0.00	2,240.00	2,240.00	2,240.00	0.00	0.00	0.00	0.00	0.00	0.00	11,200.00
AOI30000100554	FORTALECIMIENTO DE CAPACIDADES DEL PERSONAL VINCULADO AL TURISMO	010101 - CHACHAPOYAS	ACTIVIDAD EFECTUADA	Muy Alta	2021	FISICO	1.00	1.00	0.00	1.00	1.00	1.00	0.00	0.00	0.00	0.00	0.00	0.00	5.00
						COSTEO S/	2,240.00	2,240.00	0.00	2,240.00	2,240.00	2,240.00	0.00	0.00	0.00	0.00	0.00	0.00	11,200.00
					2022	FISICO	1.00	1.00	0.00	1.00	1.00	1.00	0.00	0.00	0.00	0.00	0.00	0.00	5.00
						COSTEO S/	2,240.00	2,240.00	0.00	2,240.00	2,240.00	2,240.00	0.00	0.00	0.00	0.00	0.00	0.00	11,200.00
AOI30000100555	ACTUALIZACIÓN DE LOS DIRECTORIOS DE PRESTADORES DE SERVICIOS TURÍSTICOS	010101 - CHACHAPOYAS	PADRON ACTUALIZADO	Muy Alta	2020	FISICO	0.00	3.00	0.00	0.00	0.00	0.00	3.00	0.00	0.00	0.00	0.00	0.00	6.00
						COSTEO S/	0.00	285.25	0.00	0.00	0.00	0.00	285.25	0.00	0.00	0.00	0.00	0.00	570.50
					2021	FISICO	0.00	3.00	0.00	0.00	0.00	0.00	3.00	0.00	0.00	0.00	0.00	0.00	6.00
						COSTEO S/	0.00	285.25	0.00	0.00	0.00	0.00	285.25	0.00	0.00	0.00	0.00	0.00	570.50

					2022	FISICO	0.00	3.00	0.00	0.00	0.00	0.00	3.00	0.00	0.00	0.00	0.00	0.00	6.00
						COSTEO S/	0.00	285.25	0.00	0.00	0.00	0.00	285.25	0.00	0.00	0.00	0.00	0.00	570.50
AOI30000100556	FORTALECIMIENTO INSTITUCIONAL DE LA SUB GERENCIA DE TURISMO	010101 - CHACHAPOYAS	PARTICIPACION	Muy Alta	2020	FISICO	3.00	3.00	4.00	4.00	4.00	5.00	5.00	5.00	5.00	5.00	4.00	3.00	50.00
						COSTEO S/	3,015.33	3,015.33	3,015.33	3,015.33	3,015.33	3,015.34	3,015.34	3,015.34	3,015.34	3,015.33	3,015.33	3,015.33	36,184.00
					2021	FISICO	3.00	3.00	4.00	4.00	4.00	5.00	5.00	5.00	5.00	5.00	4.00	3.00	50.00
						COSTEO S/	3,015.33	3,015.33	3,015.33	3,015.33	3,015.33	3,015.34	3,015.34	3,015.34	3,015.34	3,015.33	3,015.33	3,015.33	36,184.00
					2022	FISICO	3.00	3.00	4.00	4.00	4.00	5.00	5.00	5.00	5.00	5.00	4.00	3.00	50.00
						COSTEO S/	3,015.33	3,015.33	3,015.33	3,015.33	3,015.33	3,015.34	3,015.34	3,015.34	3,015.34	3,015.33	3,015.33	3,015.33	36,184.00
AOI30000100557	DESARROLLAR ACCIONES DE SEGURIDAD TURÍSTICA Y CULTURA TURÍSTICA	010101 - CHACHAPOYAS	ACTIVIDAD EFECTUADA	Muy Alta	2020	FISICO	0.00	0.00	1.00	1.00	1.00	1.00	1.00	0.00	0.00	0.00	0.00	0.00	5.00
						COSTEO S/	0.00	0.00	47.90	47.90	47.90	47.90	47.90	0.00	0.00	0.00	0.00	0.00	239.50
					2021	FISICO	0.00	0.00	1.00	1.00	1.00	1.00	1.00	0.00	0.00	0.00	0.00	0.00	5.00
						COSTEO S/	0.00	0.00	47.90	47.90	47.90	47.90	47.90	0.00	0.00	0.00	0.00	0.00	239.50
					2022	FISICO	0.00	0.00	1.00	1.00	1.00	1.00	1.00	0.00	0.00	0.00	0.00	0.00	5.00
						COSTEO S/	0.00	0.00	47.90	47.90	47.90	47.90	47.90	0.00	0.00	0.00	0.00	0.00	239.50
AOI30000100558	FERIAS GASTRONÓMICAS	010101 - CHACHAPOYAS	FERIA	Muy Alta	2020	FISICO	0.00	0.00	0.00	0.00	0.00	0.00	0.00	1.00	0.00	0.00	0.00	0.00	1.00
						COSTEO S/	0.00	0.00	0.00	0.00	0.00	0.00	0.00	700.00	0.00	0.00	0.00	0.00	700.00
					2021	FISICO	0.00	0.00	0.00	0.00	0.00	0.00	0.00	1.00	0.00	0.00	0.00	0.00	1.00
						COSTEO S/	0.00	0.00	0.00	0.00	0.00	0.00	0.00	700.00	0.00	0.00	0.00	0.00	700.00
					2022	FISICO	0.00	0.00	0.00	0.00	0.00	0.00	0.00	1.00	0.00	0.00	0.00	0.00	1.00
						COSTEO S/	0.00	0.00	0.00	0.00	0.00	0.00	0.00	700.00	0.00	0.00	0.00	0.00	700.00
AOI30000100559	IMPLEMENTACIÓN DEL PLAN DE DESARROLLO TURÍSTICO PROVINCIAL	010101 - CHACHAPOYAS	DOCUMENTO	Muy Alta	2020	FISICO	0.00	0.00	1.00	1.00	1.00	1.00	1.00	1.00	1.00	1.00	1.00	1.00	10.00
						COSTEO S/	0.00	0.00	1,500.00	1,500.00	1,500.00	1,500.00	1,500.00	1,500.00	1,500.00	1,500.00	1,500.00	1,500.00	15,000.00
					2021	FISICO	0.00	0.00	1.00	1.00	1.00	1.00	1.00	1.00	1.00	1.00	1.00	1.00	10.00
						COSTEO S/	0.00	0.00	1,500.00	1,500.00	1,500.00	1,500.00	1,500.00	1,500.00	1,500.00	1,500.00	1,500.00	1,500.00	15,000.00
					2022	FISICO	0.00	0.00	1.00	1.00	1.00	1.00	1.00	1.00	1.00	1.00	1.00	1.00	10.00
						COSTEO S/	0.00	0.00	1,500.00	1,500.00	1,500.00	1,500.00	1,500.00	1,500.00	1,500.00	1,500.00	1,500.00	1,500.00	15,000.00

CENTRO DE COSTO: 07.03.03 - SUB GERENCIA DE COOPERACIÓN INTERNACIONAL

OEI.08 - PROMOVER LA COMPETITIVIDAD ECONÓMICA EN LA PROVINCIA

AEI.08.01 - ASISTENCIA TÉCNICA A LOS EMPRENDEDORES DE FORMA OPORTUNA EN LA PROVINCIA

CODIGO	ACTIVIDAD OPERATIVA	UBIGEO	U.M.	PRIORIDAD	PERIODO MULTIANUAL	META	PROGRAMACION MENSUAL 01	02	03	04	05	06	07	08	09	10	11	12	TOTAL ANUAL
AOI30000100427	FORMULAR PERFILES Y PROYECTOS DE DESARROLLO DE ACUERDO A LOS LINEAMIENTOS DE LOS ENTES PARA SU FINANCIAMIENTO.	010101 - CHACHAPOYAS	PROYECTO	Muy Alta	2020	FISICO	0.00	1.00	0.00	0.00	1.00	0.00	0.00	0.00	0.00	0.00	1.00	0.00	3.00
						COSTEO S/	0.00	12,000.00	0.00	0.00	12,000.00	0.00	0.00	0.00	0.00	0.00	12,000.00	0.00	36,000.00
					2021	FISICO	0.00	1.00	0.00	0.00	1.00	0.00	0.00	0.00	0.00	0.00	1.00	0.00	3.00
						COSTEO S/	0.00	12,000.00	0.00	0.00	12,000.00	0.00	0.00	0.00	0.00	0.00	12,000.00	0.00	36,000.00
					2022	FISICO	0.00	1.00	0.00	0.00	1.00	0.00	0.00	0.00	0.00	0.00	1.00	0.00	3.00
						COSTEO S/	0.00	12,000.00	0.00	0.00	12,000.00	0.00	0.00	0.00	0.00	0.00	12,000.00	0.00	36,000.00
AOI30000100429	ESTABLECER Y COORDINAR ALIANZAS CON ORGANISMOS NO GUBERNAMENTALES.	010101 - CHACHAPOYAS	EVENTOS	Muy Alta	2020	FISICO	0.00	0.00	1.00	0.00	0.00	1.00	0.00	0.00	0.00	0.00	0.00	1.00	3.00
						COSTEO S/	0.00	0.00	12,823.33	0.00	0.00	12,823.33	0.00	0.00	0.00	0.00	0.00	12,823.34	38,470.00

					2021	FISICO	0.00	0.00	1.00	0.00	0.00	1.00	0.00	0.00	0.00	0.00	0.00	1.00	3.00
						COSTEO S/	0.00	0.00	12,823.33	0.00	0.00	12,823.33	0.00	0.00	0.00	0.00	0.00	12,823.34	38,470.00
					2022	FISICO	0.00	0.00	1.00	0.00	0.00	1.00	0.00	0.00	0.00	0.00	0.00	1.00	3.00
						COSTEO S/	0.00	0.00	12,823.33	0.00	0.00	12,823.33	0.00	0.00	0.00	0.00	0.00	12,823.34	38,470.00
					2020	FISICO	0.00	0.00	1.00	1.00	0.00	1.00	1.00	0.00	0.00	0.00	1.00	1.00	6.00
						COSTEO S/	0.00	0.00	460.42	460.42	0.00	460.42	460.42	0.00	0.00	0.00	460.42	460.44	2,762.54
AOI30000100430	NORMAR Y SUPERVISAR LA FORMULACIÓN Y EJECUCIÓN DE PROYECTOS FINANCIADOS.	010101 - CHACHAPOYAS	SUPERVISION	Muy Alta	2021	FISICO	0.00	0.00	1.00	1.00	0.00	1.00	1.00	0.00	0.00	0.00	1.00	1.00	6.00
						COSTEO S/	0.00	0.00	460.42	460.42	0.00	460.42	460.42	0.00	0.00	0.00	460.42	460.44	2,762.54
					2022	FISICO	0.00	0.00	1.00	1.00	0.00	1.00	1.00	0.00	0.00	0.00	1.00	1.00	6.00
						COSTEO S/	0.00	0.00	460.42	460.42	0.00	460.42	460.42	0.00	0.00	0.00	460.42	460.44	2,762.54
					2020	FISICO	0.00	0.00	1.00	1.00	0.00	1.00	1.00	0.00	0.00	0.00	1.00	1.00	6.00
						COSTEO S/	0.00	0.00	1,037.85	1,037.85	0.00	1,037.85	1,037.85	0.00	0.00	0.00	1,037.85	1,037.85	6,227.10
AOI30000100431	DIRIGIR PROGRAMAS DE INVESTIGACIÓN EN EL ÁMBITO DE LA PROVINCIA.	010101 - CHACHAPOYAS	PROGRAMA	Muy Alta	2021	FISICO	0.00	0.00	1.00	1.00	0.00	1.00	1.00	0.00	0.00	0.00	1.00	1.00	6.00
						COSTEO S/	0.00	0.00	1,037.85	1,037.85	0.00	1,037.85	1,037.85	0.00	0.00	0.00	1,037.85	1,037.85	6,227.10
					2022	FISICO	0.00	0.00	1.00	1.00	0.00	1.00	1.00	0.00	0.00	0.00	1.00	1.00	6.00
						COSTEO S/	0.00	0.00	1,037.85	1,037.85	0.00	1,037.85	1,037.85	0.00	0.00	0.00	1,037.85	1,037.85	6,227.10

CENTRO DE COSTO: 07.03.04 - SUB GERENCIA DE PROMOCIÓN DE LAS INVERSIONES

OEI.08 - PROMOVER LA COMPETITIVIDAD ECONÓMICA EN LA PROVINCIA

AEI.08.01 - ASISTENCIA TÉCNICA A LOS EMPRENDEDORES DE FORMA OPORTUNA EN LA PROVINCIA

CODIGO	ACTIVIDAD OPERATIVA	UBIGEO	U.M.	PRIORIDAD	PERIODO MULTIANUAL	META	PROGRAMACION MENSUAL 01	02	03	04	05	06	07	08	09	10	11	12	TOTAL ANUAL
					2020	FISICO	9.00	26.00	50.00	50.00	50.00	50.00	50.00	50.00	50.00	40.00	45.00	30.00	500.00
						COSTEO S/	4,055.18	4,055.18	4,055.18	4,055.18	4,055.18	4,055.18	4,055.18	4,055.18	4,055.18	4,055.18	4,055.15	4,055.15	48,662.10
AOI30000100454	OTORGAR LICENCIAS DE FUNCIONAMIENTO A LOS ESTABLECIMIENTOS QUE DESARROLLAN ACTIVIDADES ECONÓMICAS	010101 - CHACHAPOYAS	LICENCIA	Muy Alta	2021	FISICO	9.00	26.00	50.00	50.00	50.00	50.00	50.00	50.00	50.00	40.00	45.00	30.00	500.00
						COSTEO S/	4,055.18	4,055.18	4,055.18	4,055.18	4,055.18	4,055.18	4,055.18	4,055.18	4,055.18	4,055.18	4,055.15	4,055.15	48,662.10
					2022	FISICO	9.00	26.00	50.00	50.00	50.00	50.00	50.00	50.00	50.00	40.00	45.00	30.00	500.00
						COSTEO S/	4,055.18	4,055.18	4,055.18	4,055.18	4,055.18	4,055.18	4,055.18	4,055.18	4,055.18	4,055.18	4,055.15	4,055.15	48,662.10
					2020	FISICO	0.00	2.00	3.00	4.00	4.00	5.00	6.00	8.00	5.00	4.00	5.00	4.00	50.00
						COSTEO S/	0.00	700.00	800.00	900.00	900.00	1,000.00	950.00	1,280.00	864.50	740.00	800.00	950.00	9,884.50
AOI30000100458	OTORGAR AUTORIZACIONES DE ANUNCIOS PUBLICITARIOS Y ESPECTÁCULOS PÚBLICOS NO DEPORTIVOS.	010101 - CHACHAPOYAS	AUTORIZACION	Muy Alta	2021	FISICO	0.00	2.00	3.00	4.00	4.00	5.00	6.00	8.00	5.00	4.00	5.00	4.00	50.00
						COSTEO S/	0.00	700.00	800.00	900.00	900.00	1,000.00	950.00	1,280.00	864.50	740.00	800.00	950.00	9,884.50
					2022	FISICO	0.00	2.00	3.00	4.00	4.00	5.00	6.00	8.00	5.00	4.00	5.00	4.00	50.00
						COSTEO S/	0.00	700.00	800.00	900.00	900.00	1,000.00	950.00	1,280.00	864.50	740.00	800.00	950.00	9,884.50
					2020	FISICO	0.00	0.00	2.00	1.00	1.00	2.00	2.00	2.00	1.00	1.00	1.00	2.00	15.00
						COSTEO S/	0.00	0.00	1,296.92	648.46	648.46	1,296.92	1,296.92	1,296.92	648.46	648.48	648.48	1,296.98	9,727.00
AOI30000100460	SUPERVISAR QUE LOS ESTABLECIMIENTOS CUMPLAN CON LOS GIROS Y OBLIGACIONES ESTABLECIDA EN LAS LICENCIAS.	010101 - CHACHAPOYAS	SUPERVISION	Muy Alta	2021	FISICO	0.00	0.00	2.00	1.00	1.00	2.00	2.00	2.00	1.00	1.00	1.00	2.00	15.00
						COSTEO S/	0.00	0.00	1,296.92	648.46	648.46	1,296.92	1,296.92	1,296.92	648.46	648.48	648.48	1,296.98	9,727.00
					2022	FISICO	0.00	0.00	2.00	1.00	1.00	2.00	2.00	2.00	1.00	1.00	1.00	2.00	15.00
						COSTEO S/	0.00	0.00	1,296.92	648.46	648.46	1,296.92	1,296.92	1,296.92	648.46	648.48	648.48	1,296.98	9,727.00

AOI30000100462	CAMAÑAS Y ORIENTACIÓN PERSONALIZADA Y OPORTUNA EN TEMAS DE FORMALIZACIÓN DE ACTIVIDADES COMERCIALES.	010101 - CHACHAPOYAS	SESION	Muy Alta	2020	FISICO	0.00	0.00	1.00	1.00	1.00	1.00	0.00	1.00	1.00	1.00	1.00	0.00	8.00
						COSTEO S/	0.00	0.00	1,802.69	1,802.69	1,802.69	1,802.69	0.00	1,802.69	1,802.69	1,802.69	1,802.67	0.00	14,421.50
					2021	FISICO	0.00	0.00	1.00	1.00	1.00	1.00	0.00	1.00	1.00	1.00	1.00	0.00	8.00
						COSTEO S/	0.00	0.00	1,802.69	1,802.69	1,802.69	1,802.69	0.00	1,802.69	1,802.69	1,802.69	1,802.67	0.00	14,421.50
					2022	FISICO	0.00	0.00	1.00	1.00	1.00	1.00	0.00	1.00	1.00	1.00	1.00	0.00	8.00
						COSTEO S/	0.00	0.00	1,802.69	1,802.69	1,802.69	1,802.69	0.00	1,802.69	1,802.69	1,802.69	1,802.67	0.00	14,421.50
AOI30000100463	SESIONES DE CAPACITACIÓN Y TALLERES DE FORTALECIMIENTO DE MYPES	010101 - CHACHAPOYAS	CAPACITACION	Muy Alta	2020	FISICO	0.00	0.00	1.00	1.00	1.00	2.00	1.00	1.00	2.00	1.00	2.00	0.00	12.00
						COSTEO S/	0.00	0.00	709.90	709.90	709.90	1,419.70	709.90	709.90	1,419.70	709.90	1,419.70	0.00	8,518.50
					2021	FISICO	0.00	0.00	1.00	1.00	1.00	2.00	1.00	1.00	2.00	1.00	2.00	0.00	12.00
						COSTEO S/	0.00	0.00	709.90	709.90	709.90	1,419.70	709.90	709.90	1,419.70	709.90	1,419.70	0.00	8,518.50
					2022	FISICO	0.00	0.00	1.00	1.00	1.00	2.00	1.00	1.00	2.00	1.00	2.00	0.00	12.00
						COSTEO S/	0.00	0.00	709.90	709.90	709.90	1,419.70	709.90	709.90	1,419.70	709.90	1,419.70	0.00	8,518.50
AOI30000100469	FORMALIZACIÓN DE MYPES	010101 - CHACHAPOYAS	MYPES ASISTIDAS TECNICAMENTE	Muy Alta	2020	FISICO	0.00	0.00	0.00	0.00	0.00	1.00	0.00	0.00	1.00	0.00	0.00	1.00	3.00
						COSTEO S/	0.00	0.00	0.00	0.00	0.00	1,922.83	0.00	0.00	1,922.83	0.00	0.00	1,922.84	5,768.50
					2021	FISICO	0.00	0.00	0.00	0.00	0.00	1.00	0.00	0.00	1.00	0.00	0.00	1.00	3.00
						COSTEO S/	0.00	0.00	0.00	0.00	0.00	1,922.83	0.00	0.00	1,922.83	0.00	0.00	1,922.84	5,768.50
					2022	FISICO	0.00	0.00	0.00	0.00	0.00	1.00	0.00	0.00	1.00	0.00	0.00	1.00	3.00
						COSTEO S/	0.00	0.00	0.00	0.00	0.00	1,922.83	0.00	0.00	1,922.83	0.00	0.00	1,922.84	5,768.50

CENTRO DE COSTO: 07.03.05 - SUB GERENCIA DE FOMENTO PRODUCTIVO

OEI.08 - PROMOVER LA COMPETITIVIDAD ECONÓMICA EN LA PROVINCIA

AEI.08.03 - ACCIONES DE CONTROL Y FISCALIZACIÓN DE ACTIVIDADES ECONÓMICAS OPORTUNAS EN LA PROVINCIA

CODIGO	ACTIVIDAD OPERATIVA	UBIGEO	U.M.	PRIORIDAD	PERIODO MULTIANUAL	META	PROGRAMACION MENSUAL 01	02	03	04	05	06	07	08	09	10	11	12	TOTAL ANUAL
AOI30000100445	FORMULAR, EJECUTAR, EVALUAR, DIRIGIR Y ADMINISTRAR LOS PLANES, POLÍTICAS QUE TIENEN LA PROVINCIA PARA PROMOVER LA INVERSIÓN DE LA REGIÓN.	010101 - CHACHAPOYAS	PLAN	Muy Alta	2020	FISICO	0.00	1.00	1.00	1.00	1.00	1.00	1.00	1.00	0.00	1.00	1.00	1.00	10.00
						COSTEO S/	0.00	811.05	811.05	811.05	811.05	811.05	811.05	811.05	0.00	811.05	811.05	811.05	8,110.50
					2021	FISICO	0.00	1.00	1.00	1.00	1.00	1.00	1.00	1.00	0.00	1.00	1.00	1.00	10.00
						COSTEO S/	0.00	811.05	811.05	811.05	811.05	811.05	811.05	811.05	0.00	811.05	811.05	811.05	8,110.50
					2022	FISICO	0.00	1.00	1.00	1.00	1.00	1.00	1.00	1.00	0.00	1.00	1.00	1.00	10.00
						COSTEO S/	0.00	811.05	811.05	811.05	811.05	811.05	811.05	811.05	0.00	811.05	811.05	811.05	8,110.50
AOI30000100446	PROMOVER COORDINACIONES, DIALOGOS, PEDIDOS PARA LA SUSCRIPCIÓN DE CONVENIOS, ACUERDOS Y OTROS CON LOS GOBIERNOS REGIONALES E INSTITUCIONES LOCALES.	010101 - CHACHAPOYAS	EVENTOS	Muy Alta	2020	FISICO	0.00	0.00	1.00	1.00	0.00	1.00	0.00	1.00	0.00	1.00	0.00	0.00	5.00
						COSTEO S/	0.00	0.00	11,250.21	11,250.21	0.00	11,250.21	0.00	11,250.21	0.00	11,250.22	0.00	0.00	56,251.06
					2021	FISICO	0.00	0.00	1.00	1.00	0.00	1.00	0.00	1.00	0.00	1.00	0.00	0.00	5.00
						COSTEO S/	0.00	0.00	11,250.21	11,250.21	0.00	11,250.21	0.00	11,250.21	0.00	11,250.22	0.00	0.00	56,251.06
					2022	FISICO	0.00	0.00	1.00	1.00	0.00	1.00	0.00	1.00	0.00	1.00	0.00	0.00	5.00
						COSTEO S/	0.00	0.00	11,250.21	11,250.21	0.00	11,250.21	0.00	11,250.21	0.00	11,250.22	0.00	0.00	56,251.06
AOI30000100448	CAPACITAR A LAS ZONAS RURALES CON LAS URBANAS CON EL PROPÓSITO DE GENERAR PUESTOS DE TRABAJO.	010101 - CHACHAPOYAS	CAPACITACION	Muy Alta	2020	FISICO	0.00	0.00	0.00	1.00	0.00	1.00	0.00	1.00	1.00	0.00	1.00	1.00	6.00
						COSTEO S/	0.00	0.00	0.00	2,195.54	0.00	2,195.54	0.00	2,195.54	2,195.54	0.00	2,195.54	2,195.52	13,173.22
					2021	FISICO	0.00	0.00	0.00	1.00	0.00	1.00	0.00	1.00	1.00	0.00	1.00	1.00	6.00
						COSTEO S/	0.00	0.00	0.00	2,195.54	0.00	2,195.54	0.00	2,195.54	2,195.54	0.00	2,195.54	2,195.52	13,173.22

					2022	FISICO	0.00	0.00	0.00	1.00	0.00	1.00	0.00	1.00	1.00	0.00	1.00	1.00	6.00
						COSTEO S/	0.00	0.00	0.00	2,195.54	0.00	2,195.54	0.00	2,195.54	2,195.54	0.00	2,195.54	2,195.52	13,173.22
AOI30000100449	DIRIGIR Y COORDINAR LOS SERVICIOS DE MANEJO INTEGRAL AGRICOLA QUE FOMENTE INVESTIGACIÓN Y TRANSFERENCIA TECNOLÓGICA.	010101 - CHACHAPOYAS	ACCION	Muy Alta	2020	FISICO	0.00	0.00	0.00	0.00	1.00	0.00	1.00	0.00	1.00	0.00	0.00	0.00	3.00
						COSTEO S/	0.00	0.00	0.00	0.00	8,454.00	0.00	8,454.00	0.00	8,454.00	0.00	0.00	0.00	25,362.00
					2021	FISICO	0.00	0.00	0.00	0.00	1.00	0.00	1.00	0.00	1.00	0.00	0.00	0.00	3.00
						COSTEO S/	0.00	0.00	0.00	0.00	8,454.00	0.00	8,454.00	0.00	8,454.00	0.00	0.00	0.00	25,362.00
					2022	FISICO	0.00	0.00	0.00	0.00	1.00	0.00	1.00	0.00	1.00	0.00	0.00	0.00	3.00
						COSTEO S/	0.00	0.00	0.00	0.00	8,454.00	0.00	8,454.00	0.00	8,454.00	0.00	0.00	0.00	25,362.00

CENTRO DE COSTO: 07.04.01 - GERENCIA DE DESARROLLO HUMANO Y PROMOCIÓN SOCIAL

OEI.01 - PROMOVER EL DESARROLLO HUMANO Y HÁBITOS SALUDABLES EN LA PROVINCIA

AEI.01.01 - PROGRAMAS DE APOYO SOCIAL DIFUNDIDOS DE FORMA PERMANENTE A GRUPOS DE POBLACIÓN VULNERABLES DE LA PROVINCIA

CODIGO	ACTIVIDAD OPERATIVA	UBIGEO	U.M.	PRIORIDAD	PERIODO MULTIANUAL	PROGRAMACION MENSUAL META	01	02	03	04	05	06	07	08	09	10	11	12	TOTAL ANUAL
					2020	FISICO	0.00	0.00	0.00	1.00	0.00	0.00	0.00	1.00	0.00	0.00	0.00	1.00	3.00
						COSTEO S/	0.00	0.00	0.00	1,186.45	0.00	0.00	0.00	1,186.45	0.00	0.00	0.00	1,186.45	3,559.35
AOI30000100517	ESTABLECER ENLACES CON ENTIDADES PÚBLICAS Y PRIVADAS PARA LA MEJOR GESTIÓN SOCIAL	010101 - CHACHAPOYAS	CONVENIO	Muy Alta	2021	FISICO	0.00	0.00	0.00	1.00	0.00	0.00	0.00	1.00	0.00	0.00	0.00	1.00	3.00
						COSTEO S/	0.00	0.00	0.00	1,186.45	0.00	0.00	0.00	1,186.45	0.00	0.00	0.00	1,186.45	3,559.35
					2022	FISICO	0.00	0.00	0.00	1.00	0.00	0.00	0.00	1.00	0.00	0.00	0.00	1.00	3.00
						COSTEO S/	0.00	0.00	0.00	1,186.45	0.00	0.00	0.00	1,186.45	0.00	0.00	0.00	1,186.45	3,559.35
					2020	FISICO	0.00	0.00	0.00	1.00	0.00	0.00	0.00	0.00	0.00	1.00	0.00	0.00	2.00
						COSTEO S/	0.00	0.00	0.00	2,039.83	0.00	0.00	0.00	0.00	0.00	2,039.83	0.00	0.00	4,079.66
AOI30000100518	CAMPAÑAS DE SENSIBILIZACIÓN SOBRE LA VIOLENCIA CONTRA LAS MUJERES Y EL ENTORNO FAMILIAR	010101 - CHACHAPOYAS	CAMPAÑA	Muy Alta	2021	FISICO	0.00	0.00	0.00	1.00	0.00	0.00	0.00	0.00	0.00	1.00	0.00	0.00	2.00
						COSTEO S/	0.00	0.00	0.00	2,039.83	0.00	0.00	0.00	0.00	0.00	2,039.83	0.00	0.00	4,079.66
					2022	FISICO	0.00	0.00	0.00	1.00	0.00	0.00	0.00	0.00	0.00	1.00	0.00	0.00	2.00
						COSTEO S/	0.00	0.00	0.00	2,039.83	0.00	0.00	0.00	0.00	0.00	2,039.83	0.00	0.00	4,079.66
					2020	FISICO	2.00	3.00	3.00	4.00	4.00	4.00	4.00	4.00	4.00	3.00	3.00	2.00	40.00
						COSTEO S/	8,123.73	8,123.74	8,123.74	8,123.74	8,123.74	8,123.74	8,123.74	8,123.74	8,123.74	8,123.74	8,123.74	8,123.73	97,484.86
AOI30000100520	PLANIFICACIÓN, ACOMPAÑAMIENTO Y SUPERVISIÓN DE LAS ACTIVIDADES DE CADA DEPENDENCIA	010101 - CHACHAPOYAS	SESION	Muy Alta	2021	FISICO	2.00	3.00	3.00	4.00	4.00	4.00	4.00	4.00	4.00	3.00	3.00	2.00	40.00
						COSTEO S/	8,123.73	8,123.74	8,123.74	8,123.74	8,123.74	8,123.74	8,123.74	8,123.74	8,123.74	8,123.74	8,123.74	8,123.73	97,484.86
					2022	FISICO	2.00	3.00	3.00	4.00	4.00	4.00	4.00	4.00	4.00	3.00	3.00	2.00	40.00
						COSTEO S/	8,123.73	8,123.74	8,123.74	8,123.74	8,123.74	8,123.74	8,123.74	8,123.74	8,123.74	8,123.74	8,123.74	8,123.73	97,484.86

CENTRO DE COSTO: 07.04.02 - SUB GERENCIA DE PROGRAMAS SOCIALES

OEI.03 - CONTRIBUIR CON LA CALIDAD DE LOS SERVICIOS DE SALUD EN LA PROVINCIA

AEI.03.01 - PROGRAMAS ORIENTADOS DE SALUD PREVENTIVO-PROMOCIONAL A FAVOR DE LA POBLACIÓN DE LA PROVINCIA

CODIGO	ACTIVIDAD OPERATIVA	UBIGEO	U.M.	PRIORIDAD	PERIODO MULTIANUAL	PROGRAMACION MENSUAL META	01	02	03	04	05	06	07	08	09	10	11	12	TOTAL ANUAL
AOI30000100007	IDENTIFICACIÓN Y COORDINACIÓN DE LOS SECTORES INVOLUCRADOS CON TEMAS DE LA PRIMERA INFANCIA.	010101 - CHACHAPOYAS	ACCION	Muy Alta	2020	FISICO	0.00	1.00	0.00	0.00	0.00	0.00	0.00	0.00	0.00	0.00	0.00	0.00	1.00
						COSTEO S/	0.00	194.00	0.00	0.00	0.00	0.00	0.00	0.00	0.00	0.00	0.00	0.00	194.00
					2021	FISICO	0.00	1.00	0.00	0.00	0.00	0.00	0.00	0.00	0.00	0.00	0.00	0.00	1.00
						COSTEO S/	0.00	194.00	0.00	0.00	0.00	0.00	0.00	0.00	0.00	0.00	0.00	0.00	194.00

					2022	FISICO	0.00	1.00	0.00	0.00	0.00	0.00	0.00	0.00	0.00	0.00	0.00	0.00	1.00
						COSTEO S/	0.00	194.00	0.00	0.00	0.00	0.00	0.00	0.00	0.00	0.00	0.00	0.00	194.00
AOI30000100008	CONFORMACIÓN, INSTALACIÓN Y RECONOCIMIENTO DEL EQUIPO TÉCNICO MULTISECTORIAL EN FAVOR DE LA PRIMERA INFANCIA.	010101 - CHACHAPOYAS	RESOLUCION	Muy Alta	2020	FISICO	0.00	1.00	0.00	0.00	0.00	0.00	0.00	0.00	0.00	0.00	0.00	0.00	1.00
						COSTEO S/	0.00	34.00	0.00	0.00	0.00	0.00	0.00	0.00	0.00	0.00	0.00	0.00	34.00
					2021	FISICO	0.00	1.00	0.00	0.00	0.00	0.00	0.00	0.00	0.00	0.00	0.00	0.00	1.00
						COSTEO S/	0.00	34.00	0.00	0.00	0.00	0.00	0.00	0.00	0.00	0.00	0.00	0.00	34.00
					2022	FISICO	0.00	1.00	0.00	0.00	0.00	0.00	0.00	0.00	0.00	0.00	0.00	0.00	1.00
						COSTEO S/	0.00	34.00	0.00	0.00	0.00	0.00	0.00	0.00	0.00	0.00	0.00	0.00	34.00
AOI30000100009	ELABORACIÓN DEL PLAN DE TRABAJO EN FAVOR DE LA PRIMERA INFANCIA	010101 - CHACHAPOYAS	PLAN	Muy Alta	2020	FISICO	0.00	1.00	0.00	0.00	0.00	0.00	0.00	0.00	0.00	0.00	0.00	0.00	1.00
						COSTEO S/	0.00	184.00	0.00	0.00	0.00	0.00	0.00	0.00	0.00	0.00	0.00	0.00	184.00
					2021	FISICO	0.00	1.00	0.00	0.00	0.00	0.00	0.00	0.00	0.00	0.00	0.00	0.00	1.00
						COSTEO S/	0.00	184.00	0.00	0.00	0.00	0.00	0.00	0.00	0.00	0.00	0.00	0.00	184.00
					2022	FISICO	0.00	1.00	0.00	0.00	0.00	0.00	0.00	0.00	0.00	0.00	0.00	0.00	1.00
						COSTEO S/	0.00	184.00	0.00	0.00	0.00	0.00	0.00	0.00	0.00	0.00	0.00	0.00	184.00
AOI30000100010	CAMPAÑAS DE DESPISTAJE DE ANEMIA Y DESNUTRICIÓN DE NIÑOS MENORES DE 36 MESES EN LOS SECTORES IDENTIFICADOS.	010101 - CHACHAPOYAS	CAMPAÑA	Muy Alta	2020	FISICO	0.00	1.00	0.00	0.00	0.00	0.00	0.00	0.00	0.00	0.00	1.00	0.00	2.00
						COSTEO S/	0.00	1,050.00	0.00	0.00	0.00	0.00	0.00	0.00	0.00	0.00	1,050.00	0.00	2,100.00
					2021	FISICO	0.00	1.00	0.00	0.00	0.00	0.00	0.00	0.00	0.00	0.00	1.00	0.00	2.00
						COSTEO S/	0.00	1,050.00	0.00	0.00	0.00	0.00	0.00	0.00	0.00	0.00	1,050.00	0.00	2,100.00
					2022	FISICO	0.00	1.00	0.00	0.00	0.00	0.00	0.00	0.00	0.00	0.00	1.00	0.00	2.00
						COSTEO S/	0.00	1,050.00	0.00	0.00	0.00	0.00	0.00	0.00	0.00	0.00	1,050.00	0.00	2,100.00
AOI30000100011	IDENTIFICACIÓN, RECONOCIMIENTO Y FORTALECIMIENTO DE CAPACIDADES DE AGENTES COMUNITARIOS.	010101 - CHACHAPOYAS	ACCION	Muy Alta	2020	FISICO	0.00	0.00	1.00	0.00	0.00	0.00	0.00	0.00	0.00	0.00	0.00	0.00	1.00
						COSTEO S/	0.00	0.00	185.00	0.00	0.00	0.00	0.00	0.00	0.00	0.00	0.00	0.00	185.00
					2021	FISICO	0.00	0.00	1.00	0.00	0.00	0.00	0.00	0.00	0.00	0.00	0.00	0.00	1.00
						COSTEO S/	0.00	0.00	185.00	0.00	0.00	0.00	0.00	0.00	0.00	0.00	0.00	0.00	185.00
					2022	FISICO	0.00	0.00	1.00	0.00	0.00	0.00	0.00	0.00	0.00	0.00	0.00	0.00	1.00
						COSTEO S/	0.00	0.00	185.00	0.00	0.00	0.00	0.00	0.00	0.00	0.00	0.00	0.00	185.00
AOI30000100012	ADQUISICIÓN DE MATERIALES E INCENTIVOS PARA LOS AGENTES COMUNITARIOS Y FAMILIAS INVOLUCRADAS.	010101 - CHACHAPOYAS	ACCION	Muy Alta	2020	FISICO	0.00	0.00	1.00	0.00	0.00	0.00	0.00	0.00	0.00	0.00	0.00	0.00	1.00
						COSTEO S/	0.00	0.00	438.00	0.00	0.00	0.00	0.00	0.00	0.00	0.00	0.00	0.00	438.00
					2021	FISICO	0.00	0.00	1.00	0.00	0.00	0.00	0.00	0.00	0.00	0.00	0.00	0.00	1.00
						COSTEO S/	0.00	0.00	438.00	0.00	0.00	0.00	0.00	0.00	0.00	0.00	0.00	0.00	438.00
					2022	FISICO	0.00	0.00	1.00	0.00	0.00	0.00	0.00	0.00	0.00	0.00	0.00	0.00	1.00
						COSTEO S/	0.00	0.00	438.00	0.00	0.00	0.00	0.00	0.00	0.00	0.00	0.00	0.00	438.00
AOI30000100013	IMPLEMENTACIÓN CON MATERIALES EDUCATIVOS E IMPLEMEMNTACIÓN A AGENTES COMUNITARIOS	010101 - CHACHAPOYAS	ACCION	Muy Alta	2020	FISICO	0.00	0.00	1.00	0.00	0.00	0.00	0.00	0.00	0.00	0.00	0.00	0.00	1.00
						COSTEO S/	0.00	0.00	4,932.00	0.00	0.00	0.00	0.00	0.00	0.00	0.00	0.00	0.00	4,932.00
					2021	FISICO	0.00	0.00	1.00	0.00	0.00	0.00	0.00	0.00	0.00	0.00	0.00	0.00	1.00
						COSTEO S/	0.00	0.00	4,932.00	0.00	0.00	0.00	0.00	0.00	0.00	0.00	0.00	0.00	4,932.00
					2022	FISICO	0.00	0.00	1.00	0.00	0.00	0.00	0.00	0.00	0.00	0.00	0.00	0.00	1.00
						COSTEO S/	0.00	0.00	4,932.00	0.00	0.00	0.00	0.00	0.00	0.00	0.00	0.00	0.00	4,932.00

AOI30000100014	DISTRIBUCIÓN DE RACIONES ALIMENTARIAS DE INCENTIVO A LOS AGENTES COMUNITARIOS Y FAMILIAS IDENTIFICADAS.	010101 - CHACHAPOYAS	RACION	Muy Alta	2020	FISICO	0.00	0.00	25.00	25.00	25.00	25.00	25.00	25.00	25.00	0.00	0.00	0.00	175.00
						COSTEO S/	0.00	0.00	3,532.14	3,532.14	3,532.14	3,532.14	3,532.14	3,532.15	3,532.15	0.00	0.00	0.00	24,725.00
					2021	FISICO	0.00	0.00	25.00	25.00	25.00	25.00	25.00	25.00	25.00	0.00	0.00	0.00	175.00
						COSTEO S/	0.00	0.00	3,532.14	3,532.14	3,532.14	3,532.14	3,532.14	3,532.15	3,532.15	0.00	0.00	0.00	24,725.00
					2022	FISICO	0.00	0.00	25.00	25.00	25.00	25.00	25.00	25.00	25.00	0.00	0.00	0.00	175.00
						COSTEO S/	0.00	0.00	3,532.14	3,532.14	3,532.14	3,532.14	3,532.14	3,532.15	3,532.15	0.00	0.00	0.00	24,725.00
AOI30000100015	VISITAS DOMICILIARIAS POR PARTE DE LOS AGENTES COMUNITARIOS A LAS FAMILIAS IDENTIFICADAS.	010101 - CHACHAPOYAS	VISITA	Muy Alta	2020	FISICO	0.00	0.00	50.00	50.00	50.00	50.00	50.00	50.00	50.00	0.00	0.00	0.00	350.00
						COSTEO S/	0.00	0.00	0.00	0.00	0.00	0.00	0.00	0.00	0.00	0.00	0.00	0.00	0.00
					2021	FISICO	0.00	0.00	50.00	50.00	50.00	50.00	50.00	50.00	50.00	0.00	0.00	0.00	350.00
						COSTEO S/	0.00	0.00	0.00	0.00	0.00	0.00	0.00	0.00	0.00	0.00	0.00	0.00	0.00
					2022	FISICO	0.00	0.00	50.00	50.00	50.00	50.00	50.00	50.00	50.00	0.00	0.00	0.00	350.00
						COSTEO S/	0.00	0.00	0.00	0.00	0.00	0.00	0.00	0.00	0.00	0.00	0.00	0.00	0.00
AOI30000100016	SEGUIMIENTO Y ACOMPAÑAMIENTO A LOS AGENTES COMUNITARIOS EN LAS VISITAS DOMICILIARIAS Y/O ACTIVIDADES EJECUTADAS.	010101 - CHACHAPOYAS	ACCION	Muy Alta	2020	FISICO	0.00	1.00	1.00	1.00	1.00	1.00	1.00	1.00	1.00	1.00	1.00	0.00	10.00
						COSTEO S/	0.00	4.30	4.30	4.30	4.30	4.30	4.30	4.30	4.30	4.30	4.30	0.00	43.00
					2021	FISICO	0.00	1.00	1.00	1.00	1.00	1.00	1.00	1.00	1.00	1.00	1.00	0.00	10.00
						COSTEO S/	0.00	4.30	4.30	4.30	4.30	4.30	4.30	4.30	4.30	4.30	4.30	0.00	43.00
					2022	FISICO	0.00	1.00	1.00	1.00	1.00	1.00	1.00	1.00	1.00	1.00	1.00	0.00	10.00
						COSTEO S/	0.00	4.30	4.30	4.30	4.30	4.30	4.30	4.30	4.30	4.30	4.30	0.00	43.00
AOI30000100017	EJECUCIÓN DE TALLERES DE ADECUADAS PRÁCTICAS DE ALIMENTACIÓN Y NUTRICIÓN CON ESPECIALISTAS.	010101 - CHACHAPOYAS	TALLER	Muy Alta	2020	FISICO	0.00	0.00	0.00	0.00	0.00	0.00	3.00	3.00	0.00	0.00	0.00	0.00	6.00
						COSTEO S/	0.00	0.00	0.00	0.00	0.00	0.00	592.00	592.00	0.00	0.00	0.00	0.00	1,184.00
					2021	FISICO	0.00	0.00	0.00	0.00	0.00	0.00	3.00	3.00	0.00	0.00	0.00	0.00	6.00
						COSTEO S/	0.00	0.00	0.00	0.00	0.00	0.00	592.00	592.00	0.00	0.00	0.00	0.00	1,184.00
					2022	FISICO	0.00	0.00	0.00	0.00	0.00	0.00	3.00	3.00	0.00	0.00	0.00	0.00	6.00
						COSTEO S/	0.00	0.00	0.00	0.00	0.00	0.00	592.00	592.00	0.00	0.00	0.00	0.00	1,184.00
AOI30000100018	ELABORACIÓN Y DISTRIBUCIÓN DE GUÍAS, AFICHES Y/O MATERIAL DE TRABAJO PARA LA ATENCIÓN INTEGRAL DE NIÑOS.	010101 - CHACHAPOYAS	ACCION	Muy Alta	2020	FISICO	0.00	0.00	0.00	1.00	0.00	0.00	0.00	0.00	0.00	0.00	0.00	0.00	1.00
						COSTEO S/	0.00	0.00	0.00	1,900.00	0.00	0.00	0.00	0.00	0.00	0.00	0.00	0.00	1,900.00
					2021	FISICO	0.00	0.00	0.00	1.00	0.00	0.00	0.00	0.00	0.00	0.00	0.00	0.00	1.00
						COSTEO S/	0.00	0.00	0.00	1,900.00	0.00	0.00	0.00	0.00	0.00	0.00	0.00	0.00	1,900.00
					2022	FISICO	0.00	0.00	0.00	1.00	0.00	0.00	0.00	0.00	0.00	0.00	0.00	0.00	1.00
						COSTEO S/	0.00	0.00	0.00	1,900.00	0.00	0.00	0.00	0.00	0.00	0.00	0.00	0.00	1,900.00
AOI30000100019	PRODUCCIÓN Y DIFUSIÓN DE SPOTS PUBLICITARIOS QUE AYUDEN EN LA SENSIBILIZACIÓN CON LAS FAMILIAS IDENTIFICADAS SOBRE LA ATENCIÓN INTEGRAL INTRAFAMILIAR.	010101 - CHACHAPOYAS	ACCION	Muy Alta	2020	FISICO	0.00	0.00	1.00	0.00	0.00	1.00	0.00	0.00	1.00	0.00	0.00	0.00	3.00
						COSTEO S/	0.00	0.00	675.00	0.00	0.00	675.00	0.00	0.00	675.00	0.00	0.00	0.00	2,025.00
					2021	FISICO	0.00	0.00	1.00	0.00	0.00	1.00	0.00	0.00	1.00	0.00	0.00	0.00	3.00
						COSTEO S/	0.00	0.00	675.00	0.00	0.00	675.00	0.00	0.00	675.00	0.00	0.00	0.00	2,025.00
					2022	FISICO	0.00	0.00	1.00	0.00	0.00	1.00	0.00	0.00	1.00	0.00	0.00	0.00	3.00
						COSTEO S/	0.00	0.00	675.00	0.00	0.00	675.00	0.00	0.00	675.00	0.00	0.00	0.00	2,025.00
AOI30000100020	GENERAR PRÁCTICAS DE CULTIVO DE HORTALIZAS EN BIOHUERTOS	010101 - CHACHAPOYAS	ACCION	Muy Alta	2020	FISICO	0.00	0.00	0.00	3.00	3.00	0.00	0.00	0.00	0.00	0.00	0.00	0.00	6.00
						COSTEO	0.00	0.00	0.00	850.00	850.00	0.00	0.00	0.00	0.00	0.00	0.00	0.00	1,700.00

						S/														
					2021	FISICO	0.00	0.00	0.00	3.00	3.00	0.00	0.00	0.00	0.00	0.00	0.00	0.00	6.00
						COSTEO S/	0.00	0.00	0.00	850.00	850.00	0.00	0.00	0.00	0.00	0.00	0.00	0.00	1,700.00
					2022	FISICO	0.00	0.00	0.00	3.00	3.00	0.00	0.00	0.00	0.00	0.00	0.00	0.00	6.00
						COSTEO S/	0.00	0.00	0.00	850.00	850.00	0.00	0.00	0.00	0.00	0.00	0.00	0.00	1,700.00
AOI30000100021	EVALUACIÓN DE AVANCES DEL PROGRAMA	010101 - CHACHAPOYAS	EVALUACION	Muy Alta	2020	FISICO	0.00	0.00	0.00	0.00	1.00	0.00	1.00	0.00	0.00	0.00	1.00	0.00	3.00
						COSTEO S/	0.00	0.00	0.00	0.00	64.66	0.00	64.67	0.00	0.00	0.00	64.67	0.00	194.00
					2021	FISICO	0.00	0.00	0.00	0.00	1.00	0.00	1.00	0.00	0.00	0.00	1.00	0.00	3.00
						COSTEO S/	0.00	0.00	0.00	0.00	64.66	0.00	64.67	0.00	0.00	0.00	64.67	0.00	194.00
					2022	FISICO	0.00	0.00	0.00	0.00	1.00	0.00	1.00	0.00	0.00	0.00	1.00	0.00	3.00
						COSTEO S/	0.00	0.00	0.00	0.00	64.66	0.00	64.67	0.00	0.00	0.00	64.67	0.00	194.00
AOI30000100022	REDISEÑAR NUEVAS ESTRATEGIAS PARA LA CONTINUIDAD Y SOSTENIBILIDAD DEL PLAN	010101 - CHACHAPOYAS	SESION	Muy Alta	2020	FISICO	0.00	0.00	0.00	0.00	0.00	0.00	0.00	0.00	0.00	1.00	0.00	0.00	1.00
						COSTEO S/	0.00	0.00	0.00	0.00	0.00	0.00	0.00	0.00	0.00	162.00	0.00	0.00	162.00
					2021	FISICO	0.00	0.00	0.00	0.00	0.00	0.00	0.00	0.00	0.00	1.00	0.00	0.00	1.00
						COSTEO S/	0.00	0.00	0.00	0.00	0.00	0.00	0.00	0.00	0.00	162.00	0.00	0.00	162.00
					2022	FISICO	0.00	0.00	0.00	0.00	0.00	0.00	0.00	0.00	0.00	1.00	0.00	0.00	1.00
						COSTEO S/	0.00	0.00	0.00	0.00	0.00	0.00	0.00	0.00	0.00	162.00	0.00	0.00	162.00

CENTRO DE COSTO: 07.04.02.01 - PROGRAMA DEL VASO DE LECHE

OEI.01 - PROMOVER EL DESARROLLO HUMANO Y HÁBITOS SALUDABLES EN LA PROVINCIA

AEI.01.01 - PROGRAMAS DE APOYO SOCIAL DIFUNDIDOS DE FORMA PERMANENTE A GRUPOS DE POBLACIÓN VULNERABLES DE LA PROVINCIA

CODIGO	ACTIVIDAD OPERATIVA	UBIGEO	U.M.	PRIORIDAD	PERIODO MULTIANUAL	META	PROGRAMACION MENSUAL 01	02	03	04	05	06	07	08	09	10	11	12	TOTAL ANUAL
					2020	FISICO	680.00	700.00	710.00	700.00	720.00	725.00	730.00	730.00	730.00	740.00	750.00	755.00	8,670.00
						COSTEO S/	63.58	63.58	63.58	63.58	63.58	63.58	63.58	63.58	63.58	63.58	63.60	63.60	763.00
AOI30000100206	REGISTRO/EMPADRONAMIENTO A BENEFICIARIOS DEL PVL, EN COORDINACIÓN CON EL SISFOH	010101 - CHACHAPOYAS	BENEFICIARIO	Muy Alta	2021	FISICO	680.00	700.00	710.00	700.00	720.00	725.00	730.00	730.00	730.00	740.00	750.00	755.00	8,670.00
						COSTEO S/	63.58	63.58	63.58	63.58	63.58	63.58	63.58	63.58	63.58	63.58	63.60	63.60	763.00
					2022	FISICO	680.00	700.00	710.00	700.00	720.00	725.00	730.00	730.00	730.00	740.00	750.00	755.00	8,670.00
						COSTEO S/	63.58	63.58	63.58	63.58	63.58	63.58	63.58	63.58	63.58	63.58	63.60	63.60	763.00
AOI30000100207	REGISTRO DE BENEFICIARIOS EN EL RUB PVL	010101 - CHACHAPOYAS	REGISTRO	Muy Alta	2020	FISICO	680.00	700.00	710.00	700.00	720.00	725.00	730.00	730.00	730.00	740.00	750.00	755.00	8,670.00
						COSTEO S/	334.79	334.79	334.79	334.79	334.79	334.79	334.79	334.79	334.79	334.79	334.80	334.80	4,017.50
					2021	FISICO	680.00	700.00	710.00	700.00	720.00	725.00	730.00	730.00	730.00	740.00	750.00	755.00	8,670.00
						COSTEO S/	334.79	334.79	334.79	334.79	334.79	334.79	334.79	334.79	334.79	334.79	334.80	334.80	4,017.50
					2022	FISICO	680.00	700.00	710.00	700.00	720.00	725.00	730.00	730.00	730.00	740.00	750.00	755.00	8,670.00
						COSTEO S/	334.79	334.79	334.79	334.79	334.79	334.79	334.79	334.79	334.79	334.79	334.80	334.80	4,017.50
AOI30000100208	ACTUALIZACIÓN DEL PADRÓN NOMINAL EN EL SISTEMA.	010101 - CHACHAPOYAS	REGISTRO	Muy Alta	2020	FISICO	1.00	1.00	1.00	1.00	1.00	1.00	1.00	1.00	1.00	1.00	1.00	1.00	12.00
						COSTEO S/	3.75	3.75	3.75	3.75	3.75	3.75	3.75	3.75	3.75	3.75	3.75	3.75	45.00
					2021	FISICO	1.00	1.00	1.00	1.00	1.00	1.00	1.00	1.00	1.00	1.00	1.00	1.00	12.00
						COSTEO S/	3.75	3.75	3.75	3.75	3.75	3.75	3.75	3.75	3.75	3.75	3.75	3.75	45.00
					2022	FISICO	1.00	1.00	1.00	1.00	1.00	1.00	1.00	1.00	1.00	1.00	1.00	1.00	12.00
						COSTEO S/	3.75	3.75	3.75	3.75	3.75	3.75	3.75	3.75	3.75	3.75	3.75	3.75	45.00

AOI30000100211	ACTUALIZACIÓN MENSUAL DEL SISTEMA DEL PROGRAMA DEL VASO DE LECHE.	010101 - CHACHAPOYAS	REGISTRO	Muy Alta	2020	FISICO	1.00	1.00	1.00	1.00	1.00	1.00	1.00	1.00	1.00	1.00	1.00	1.00	12.00
						COSTEO S/	4.42	4.42	4.42	4.42	4.42	4.42	4.42	4.42	4.42	4.42	4.40	4.40	53.00
					2021	FISICO	1.00	1.00	1.00	1.00	1.00	1.00	1.00	1.00	1.00	1.00	1.00	1.00	12.00
						COSTEO S/	4.42	4.42	4.42	4.42	4.42	4.42	4.42	4.42	4.42	4.42	4.40	4.40	53.00
					2022	FISICO	1.00	1.00	1.00	1.00	1.00	1.00	1.00	1.00	1.00	1.00	1.00	1.00	12.00
						COSTEO S/	4.42	4.42	4.42	4.42	4.42	4.42	4.42	4.42	4.42	4.42	4.40	4.40	53.00
AOI30000100212	CAMPAÑAS DE CONTROL ANTROPOMÉTRICO DE LOS NIÑOS USUARIOS DEL PROGRAMA.	010101 - CHACHAPOYAS	CAMPAÑA	Muy Alta	2020	FISICO	1.00	0.00	0.00	0.00	0.00	0.00	0.00	0.00	0.00	0.00	1.00	0.00	2.00
						COSTEO S/	171.50	0.00	0.00	0.00	0.00	0.00	0.00	0.00	0.00	0.00	171.50	0.00	343.00
					2021	FISICO	1.00	0.00	0.00	0.00	0.00	0.00	0.00	0.00	0.00	0.00	1.00	0.00	2.00
						COSTEO S/	171.50	0.00	0.00	0.00	0.00	0.00	0.00	0.00	0.00	0.00	171.50	0.00	343.00
					2022	FISICO	1.00	0.00	0.00	0.00	0.00	0.00	0.00	0.00	0.00	0.00	1.00	0.00	2.00
						COSTEO S/	171.50	0.00	0.00	0.00	0.00	0.00	0.00	0.00	0.00	0.00	171.50	0.00	343.00
AOI30000100215	ELABORACIÓN DEL CRONOGRAMA DE DISTRIBUCIÓN ANUAL Y MENSUALES POR CENTRO DE ATENCIÓN.	010101 - CHACHAPOYAS	ACCION	Muy Alta	2020	FISICO	1.00	1.00	1.00	1.00	1.00	1.00	1.00	1.00	1.00	1.00	1.00	1.00	12.00
						COSTEO S/	19.08	19.08	19.08	19.08	19.08	19.08	19.08	19.08	19.09	19.09	19.09	19.09	229.00
					2021	FISICO	1.00	1.00	1.00	1.00	1.00	1.00	1.00	1.00	1.00	1.00	1.00	1.00	12.00
						COSTEO S/	19.08	19.08	19.08	19.08	19.08	19.08	19.08	19.08	19.09	19.09	19.09	19.09	229.00
					2022	FISICO	1.00	1.00	1.00	1.00	1.00	1.00	1.00	1.00	1.00	1.00	1.00	1.00	12.00
						COSTEO S/	19.08	19.08	19.08	19.08	19.08	19.08	19.08	19.08	19.09	19.09	19.09	19.09	229.00
AOI30000100217	CONVOCATORIA MENSUAL A LOS CENTROS DE ATENCIÓN PARA EFECTIVIZAR LA ENTREGA Y RECEPCIÓN DE RACIONES ALIMENTARIAS.	010101 - CHACHAPOYAS	CONVOCATORIA	Muy Alta	2020	FISICO	1.00	1.00	1.00	1.00	1.00	1.00	1.00	1.00	1.00	1.00	1.00	1.00	12.00
						COSTEO S/	1.17	1.17	1.17	1.17	1.17	1.17	1.17	1.17	1.17	1.17	1.15	1.15	14.00
					2021	FISICO	1.00	1.00	1.00	1.00	1.00	1.00	1.00	1.00	1.00	1.00	1.00	1.00	12.00
						COSTEO S/	1.17	1.17	1.17	1.17	1.17	1.17	1.17	1.17	1.17	1.17	1.15	1.15	14.00
					2022	FISICO	1.00	1.00	1.00	1.00	1.00	1.00	1.00	1.00	1.00	1.00	1.00	1.00	12.00
						COSTEO S/	1.17	1.17	1.17	1.17	1.17	1.17	1.17	1.17	1.17	1.17	1.15	1.15	14.00
AOI30000100218	ELABORACIÓN DE FORMATOS PARA LA ADMINISTRACIÓN Y DISTRIBUCIÓN DE LA RACIÓN PREPARADA EN CADA CENTRO DE ATENCIÓN.	010101 - CHACHAPOYAS	DOCUMENTO	Muy Alta	2020	FISICO	1.00	1.00	1.00	1.00	1.00	1.00	1.00	1.00	1.00	1.00	1.00	1.00	12.00
						COSTEO S/	16.50	16.50	16.50	16.50	16.50	16.50	16.50	16.50	16.50	16.50	16.50	16.50	198.00
					2021	FISICO	1.00	1.00	1.00	1.00	1.00	1.00	1.00	1.00	1.00	1.00	1.00	1.00	12.00
						COSTEO S/	16.50	16.50	16.50	16.50	16.50	16.50	16.50	16.50	16.50	16.50	16.50	16.50	198.00
					2022	FISICO	1.00	1.00	1.00	1.00	1.00	1.00	1.00	1.00	1.00	1.00	1.00	1.00	12.00
						COSTEO S/	16.50	16.50	16.50	16.50	16.50	16.50	16.50	16.50	16.50	16.50	16.50	16.50	198.00
AOI30000100219	REVISIÓN DE INFORMES MENSUALES DE CADA CENTRO DE ATENCIÓN.	010101 - CHACHAPOYAS	INFORME	Muy Alta	2020	FISICO	29.00	29.00	29.00	29.00	29.00	29.00	29.00	29.00	29.00	29.00	30.00	30.00	350.00
						COSTEO S/	5.25	5.25	5.25	5.25	5.25	5.25	5.25	5.25	5.25	5.25	5.25	5.25	63.00
					2021	FISICO	29.00	29.00	29.00	29.00	29.00	29.00	29.00	29.00	29.00	29.00	30.00	30.00	350.00
						COSTEO S/	5.25	5.25	5.25	5.25	5.25	5.25	5.25	5.25	5.25	5.25	5.25	5.25	63.00
					2022	FISICO	29.00	29.00	29.00	29.00	29.00	29.00	29.00	29.00	29.00	29.00	30.00	30.00	350.00
						COSTEO S/	5.25	5.25	5.25	5.25	5.25	5.25	5.25	5.25	5.25	5.25	5.25	5.25	63.00
AOI30000100220	ELABORACIÓN DEL CRONOGRAMA DE SUPERVISIÓN ANUAL Y PLAN DE FORTALECIMIENTO DE CAPACIDADES.	010101 - CHACHAPOYAS	PLAN	Muy Alta	2020	FISICO	1.00	0.00	0.00	0.00	0.00	0.00	0.00	0.00	0.00	0.00	0.00	0.00	1.00
						COSTEO	214.00	0.00	0.00	0.00	0.00	0.00	0.00	0.00	0.00	0.00	0.00	0.00	214.00

						S/													
					2021	FISICO	1.00	0.00	0.00	0.00	0.00	0.00	0.00	0.00	0.00	0.00	0.00	0.00	1.00
						COSTEO S/	214.00	0.00	0.00	0.00	0.00	0.00	0.00	0.00	0.00	0.00	0.00	0.00	214.00
					2022	FISICO	1.00	0.00	0.00	0.00	0.00	0.00	0.00	0.00	0.00	0.00	0.00	0.00	1.00
						COSTEO S/	214.00	0.00	0.00	0.00	0.00	0.00	0.00	0.00	0.00	0.00	0.00	0.00	214.00
					2020	FISICO	21.00	21.00	21.00	21.00	21.00	21.00	21.00	21.00	21.00	21.00	20.00	20.00	250.00
						COSTEO S/	54.17	54.17	54.17	54.17	54.17	54.17	54.17	54.17	54.17	54.17	54.15	54.15	650.00
AOI30000100221	EJECUCIÓN DE LAS ACTIVIDADES DE SUPERVISIÓN Y ASISTENCIA TÉCNICA EN CADA CENTRO DE ATENCIÓN.	010101 - CHACHAPOYAS	SUPERVISION	Muy Alta	2021	FISICO	21.00	21.00	21.00	21.00	21.00	21.00	21.00	21.00	21.00	21.00	20.00	20.00	250.00
						COSTEO S/	54.17	54.17	54.17	54.17	54.17	54.17	54.17	54.17	54.17	54.17	54.15	54.15	650.00
					2022	FISICO	21.00	21.00	21.00	21.00	21.00	21.00	21.00	21.00	21.00	21.00	20.00	20.00	250.00
						COSTEO S/	54.17	54.17	54.17	54.17	54.17	54.17	54.17	54.17	54.17	54.17	54.15	54.15	650.00
					2020	FISICO	2.00	3.00	3.00	3.00	3.00	3.00	3.00	3.00	3.00	3.00	3.00	3.00	35.00
						COSTEO S/	22.58	22.58	22.58	22.58	22.58	22.58	22.58	22.58	22.58	22.59	22.60	22.59	271.00
AOI30000100224	ELABORACIÓN DE MATERIALES PARA EL FORTALECIMIENTO DE CAPACIDADES Y/O ASISTENCIA TÉCNICA PARA CADA TALLER Y/ CENTRO DE ATENCIÓN.	010101 - CHACHAPOYAS	MATERIAL	Muy Alta	2021	FISICO	2.00	3.00	3.00	3.00	3.00	3.00	3.00	3.00	3.00	3.00	3.00	3.00	35.00
						COSTEO S/	22.58	22.58	22.58	22.58	22.58	22.58	22.58	22.58	22.58	22.59	22.60	22.59	271.00
					2022	FISICO	2.00	3.00	3.00	3.00	3.00	3.00	3.00	3.00	3.00	3.00	3.00	3.00	35.00
						COSTEO S/	22.58	22.58	22.58	22.58	22.58	22.58	22.58	22.58	22.58	22.59	22.60	22.59	271.00
					2020	FISICO	1.00	1.00	1.00	1.00	1.00	1.00	1.00	1.00	1.00	1.00	1.00	1.00	12.00
						COSTEO S/	23.33	23.33	23.33	23.33	23.33	23.33	23.33	23.33	23.33	23.33	23.35	23.35	280.00
AOI30000100227	REORGANIZACIÓN DE CENTROS DE ATENCIÓN Y RENOVACIÓN DE JUNTAS DIRECTIVAS DE ACUERDO A VIGENCIA Y NECESIDAD.	010101 - CHACHAPOYAS	ORGANIZACION	Muy Alta	2021	FISICO	1.00	1.00	1.00	1.00	1.00	1.00	1.00	1.00	1.00	1.00	1.00	1.00	12.00
						COSTEO S/	23.33	23.33	23.33	23.33	23.33	23.33	23.33	23.33	23.33	23.33	23.35	23.35	280.00
					2022	FISICO	1.00	1.00	1.00	1.00	1.00	1.00	1.00	1.00	1.00	1.00	1.00	1.00	12.00
						COSTEO S/	23.33	23.33	23.33	23.33	23.33	23.33	23.33	23.33	23.33	23.33	23.35	23.35	280.00
					2020	FISICO	2.00	3.00	3.00	2.00	3.00	2.00	2.00	3.00	2.00	3.00	3.00	2.00	30.00
						COSTEO S/	72.00	72.00	72.00	72.00	72.00	72.00	72.00	72.00	72.00	72.00	72.00	72.00	864.00
AOI30000100229	EJECUCIÓN D EREUNIÓN Y/O TALLERES DE COORDINACIÓN Y CONOCIMIENTO DE LA NORMATIVIDAD DEL PROGRAMA CON LAS JUNTAS DIRECTIVAS Y SOCIAS DE LOS CENTROS DE ATENCIÓN.	010101 - CHACHAPOYAS	CAPACITACION	Muy Alta	2021	FISICO	2.00	3.00	3.00	2.00	3.00	2.00	2.00	3.00	2.00	3.00	3.00	2.00	30.00
						COSTEO S/	72.00	72.00	72.00	72.00	72.00	72.00	72.00	72.00	72.00	72.00	72.00	72.00	864.00
					2022	FISICO	2.00	3.00	3.00	2.00	3.00	2.00	2.00	3.00	2.00	3.00	3.00	2.00	30.00
						COSTEO S/	72.00	72.00	72.00	72.00	72.00	72.00	72.00	72.00	72.00	72.00	72.00	72.00	864.00
					2020	FISICO	0.00	2.00	2.00	3.00	3.00	3.00	3.00	2.00	2.00	3.00	2.00	0.00	25.00
						COSTEO S/	0.00	1,133.20	1,133.20	1,133.20	1,133.20	1,133.20	1,133.20	1,133.20	1,133.20	1,133.20	1,133.20	0.00	11,332.00
AOI30000100232	VERIFICACIÓN DE LA IMPLEMENTACIÓN Y CONDICIONES DE LOS CENTROS DE ATENCIÓN (IMPLEMENTACIÓN)	010101 - CHACHAPOYAS	ACCION	Muy Alta	2021	FISICO	0.00	2.00	2.00	3.00	3.00	3.00	3.00	2.00	2.00	3.00	2.00	0.00	25.00
						COSTEO S/	0.00	1,133.20	1,133.20	1,133.20	1,133.20	1,133.20	1,133.20	1,133.20	1,133.20	1,133.20	1,133.20	0.00	11,332.00
					2022	FISICO	0.00	2.00	2.00	3.00	3.00	3.00	3.00	2.00	2.00	3.00	2.00	0.00	25.00
						COSTEO S/	0.00	1,133.20	1,133.20	1,133.20	1,133.20	1,133.20	1,133.20	1,133.20	1,133.20	1,133.20	1,133.20	0.00	11,332.00
AOI30000100234	EJECUCIÓN DEL PROCESO DE CONFORMACIÓN DEL COMITÉ DE ADMINISTRACIÓN.	010101 - CHACHAPOYAS	PROCESO	Muy Alta	2020	FISICO	1.00	0.00	0.00	0.00	0.00	0.00	0.00	0.00	0.00	0.00	0.00	0.00	1.00
						COSTEO S/	110.00	0.00	0.00	0.00	0.00	0.00	0.00	0.00	0.00	0.00	0.00	0.00	110.00
					2021	FISICO	1.00	0.00	0.00	0.00	0.00	0.00	0.00	0.00	0.00	0.00	0.00	0.00	1.00
						COSTEO	110.00	0.00	0.00	0.00	0.00	0.00	0.00	0.00	0.00	0.00	0.00	0.00	110.00

						S/													
					2022	FISICO	1.00	0.00	0.00	0.00	0.00	0.00	0.00	0.00	0.00	0.00	0.00	0.00	1.00
						COSTEO S/	110.00	0.00	0.00	0.00	0.00	0.00	0.00	0.00	0.00	0.00	0.00	0.00	110.00
AOI30000100235	ELABORACIÓN, APROBACIÓN Y EJECUCIÓN DEL CRONOGRAMA DE REUNIONES DEL CAPVL	010101 - CHACHAPOYAS	ACCION	Muy Alta	2020	FISICO	1.00	0.00	0.00	0.00	0.00	0.00	0.00	0.00	0.00	0.00	0.00	0.00	1.00
						COSTEO S/	514.00	0.00	0.00	0.00	0.00	0.00	0.00	0.00	0.00	0.00	0.00	0.00	514.00
					2021	FISICO	1.00	0.00	0.00	0.00	0.00	0.00	0.00	0.00	0.00	0.00	0.00	0.00	1.00
						COSTEO S/	514.00	0.00	0.00	0.00	0.00	0.00	0.00	0.00	0.00	0.00	0.00	0.00	514.00
					2022	FISICO	1.00	0.00	0.00	0.00	0.00	0.00	0.00	0.00	0.00	0.00	0.00	0.00	1.00
						COSTEO S/	514.00	0.00	0.00	0.00	0.00	0.00	0.00	0.00	0.00	0.00	0.00	0.00	514.00
AOI30000100236	EJECUCIÓN DEL PROCESO DE DETERMINACIÓN DE LA TARIFA DEL PVL.	010101 - CHACHAPOYAS	PROCESO	Muy Alta	2020	FISICO	0.00	0.00	0.00	0.00	0.00	0.00	0.00	0.00	0.00	0.00	1.00	0.00	1.00
						COSTEO S/	0.00	0.00	0.00	0.00	0.00	0.00	0.00	0.00	0.00	0.00	34.00	0.00	34.00
					2021	FISICO	0.00	0.00	0.00	0.00	0.00	0.00	0.00	0.00	0.00	0.00	1.00	0.00	1.00
						COSTEO S/	0.00	0.00	0.00	0.00	0.00	0.00	0.00	0.00	0.00	0.00	34.00	0.00	34.00
					2022	FISICO	0.00	0.00	0.00	0.00	0.00	0.00	0.00	0.00	0.00	0.00	1.00	0.00	1.00
						COSTEO S/	0.00	0.00	0.00	0.00	0.00	0.00	0.00	0.00	0.00	0.00	34.00	0.00	34.00
AOI30000100237	ELABORACIÓN DEL PLAN ANUAL DE ADQUISICIONES	010101 - CHACHAPOYAS	PLAN	Muy Alta	2020	FISICO	0.00	0.00	0.00	0.00	0.00	0.00	0.00	0.00	0.00	0.00	1.00	0.00	1.00
						COSTEO S/	0.00	0.00	0.00	0.00	0.00	0.00	0.00	0.00	0.00	0.00	64.00	0.00	64.00
					2021	FISICO	0.00	0.00	0.00	0.00	0.00	0.00	0.00	0.00	0.00	0.00	1.00	0.00	1.00
						COSTEO S/	0.00	0.00	0.00	0.00	0.00	0.00	0.00	0.00	0.00	0.00	64.00	0.00	64.00
					2022	FISICO	0.00	0.00	0.00	0.00	0.00	0.00	0.00	0.00	0.00	0.00	1.00	0.00	1.00
						COSTEO S/	0.00	0.00	0.00	0.00	0.00	0.00	0.00	0.00	0.00	0.00	64.00	0.00	64.00
AOI30000100238	SOLICITUD DE REQUERIMENTOS/ADQUISICIÓN DE ALIMENTOS DEL PROGRAMA.	010101 - CHACHAPOYAS	SOLICITUD	Muy Alta	2020	FISICO	1.00	0.00	0.00	0.00	0.00	0.00	0.00	0.00	0.00	0.00	0.00	0.00	1.00
						COSTEO S/	213,094.00	0.00	0.00	0.00	0.00	0.00	0.00	0.00	0.00	0.00	0.00	0.00	213,094.00
					2021	FISICO	1.00	0.00	0.00	0.00	0.00	0.00	0.00	0.00	0.00	0.00	0.00	0.00	1.00
						COSTEO S/	213,094.00	0.00	0.00	0.00	0.00	0.00	0.00	0.00	0.00	0.00	0.00	0.00	213,094.00
					2022	FISICO	1.00	0.00	0.00	0.00	0.00	0.00	0.00	0.00	0.00	0.00	0.00	0.00	1.00
						COSTEO S/	213,094.00	0.00	0.00	0.00	0.00	0.00	0.00	0.00	0.00	0.00	0.00	0.00	213,094.00
AOI30000100239	VERIFICACIÓN, ACONDICIONAMIENTO E IMPLEMENTACIÓN DEL ALMACEN DEL PROGRAMA.	010101 - CHACHAPOYAS	ACCION	Muy Alta	2020	FISICO	1.00	0.00	0.00	0.00	0.00	0.00	0.00	0.00	0.00	0.00	0.00	0.00	1.00
						COSTEO S/	7,250.00	0.00	0.00	0.00	0.00	0.00	0.00	0.00	0.00	0.00	0.00	0.00	7,250.00
					2021	FISICO	1.00	0.00	0.00	0.00	0.00	0.00	0.00	0.00	0.00	0.00	0.00	0.00	1.00
						COSTEO S/	7,250.00	0.00	0.00	0.00	0.00	0.00	0.00	0.00	0.00	0.00	0.00	0.00	7,250.00
					2022	FISICO	1.00	0.00	0.00	0.00	0.00	0.00	0.00	0.00	0.00	0.00	0.00	0.00	1.00
						COSTEO S/	7,250.00	0.00	0.00	0.00	0.00	0.00	0.00	0.00	0.00	0.00	0.00	0.00	7,250.00
AOI30000100241	RECEPCIÓN,CONTROL DE CALIDAD Y CONFORMIDAD DE LOS ALIMENTOS DEL PROGRAMA.	010101 - CHACHAPOYAS	ACCION	Muy Alta	2020	FISICO	0.00	0.00	1.00	0.00	0.00	1.00	0.00	0.00	1.00	0.00	0.00	1.00	4.00
						COSTEO S/	0.00	0.00	46.00	0.00	0.00	46.00	0.00	0.00	46.00	0.00	0.00	46.00	184.00
					2021	FISICO	0.00	0.00	1.00	0.00	0.00	1.00	0.00	0.00	1.00	0.00	0.00	1.00	4.00
						COSTEO S/	0.00	0.00	46.00	0.00	0.00	46.00	0.00	0.00	46.00	0.00	0.00	46.00	184.00
					2022	FISICO	0.00	0.00	1.00	0.00	0.00	1.00	0.00	0.00	1.00	0.00	0.00	1.00	4.00
						COSTEO	0.00	0.00	46.00	0.00	0.00	46.00	0.00	0.00	46.00	0.00	0.00	46.00	184.00

						S/														
AOI30000100244	REPORTE DE INFORMACIÓN TRIMESTRAL, SEMESTRAL Y ANUAL A LOS ENTES RECTORES DEL PROGRAMA (CGR-MIDIS)	010101 - CHACHAPOYAS	INFORME	Muy Alta	2020	FISICO	0.00	0.00	2.00	0.00	0.00	2.00	0.00	0.00	2.00	0.00	0.00	2.00	8.00
						COSTEO S/	0.00	0.00	58.50	0.00	0.00	58.50	0.00	0.00	58.50	0.00	0.00	58.50	234.00
					2021	FISICO	0.00	0.00	2.00	0.00	0.00	2.00	0.00	0.00	2.00	0.00	0.00	2.00	8.00
						COSTEO S/	0.00	0.00	58.50	0.00	0.00	58.50	0.00	0.00	58.50	0.00	0.00	58.50	234.00
					2022	FISICO	0.00	0.00	2.00	0.00	0.00	2.00	0.00	0.00	2.00	0.00	0.00	2.00	8.00
						COSTEO S/	0.00	0.00	58.50	0.00	0.00	58.50	0.00	0.00	58.50	0.00	0.00	58.50	234.00
AOI30000100245	PAGO DE PERSONAL CON CONTRATO A PLAZO FIJO	010101 - CHACHAPOYAS	PLANILLA	Muy Alta	2020	FISICO	1.00	1.00	1.00	1.00	1.00	1.00	1.00	1.00	1.00	1.00	1.00	1.00	12.00
						COSTEO S/	4,188.33	4,188.33	4,188.33	4,188.33	4,188.33	4,188.33	4,188.33	4,188.33	4,188.33	4,188.33	4,188.35	4,188.35	50,260.00
					2021	FISICO	1.00	1.00	1.00	1.00	1.00	1.00	1.00	1.00	1.00	1.00	1.00	1.00	12.00
						COSTEO S/	4,188.33	4,188.33	4,188.33	4,188.33	4,188.33	4,188.33	4,188.33	4,188.33	4,188.33	4,188.33	4,188.35	4,188.35	50,260.00
					2022	FISICO	1.00	1.00	1.00	1.00	1.00	1.00	1.00	1.00	1.00	1.00	1.00	1.00	12.00
						COSTEO S/	4,188.33	4,188.33	4,188.33	4,188.33	4,188.33	4,188.33	4,188.33	4,188.33	4,188.33	4,188.33	4,188.35	4,188.35	50,260.00

OEI.03 - CONTRIBUIR CON LA CALIDAD DE LOS SERVICIOS DE SALUD EN LA PROVINCIA

AEI.03.01 - PROGRAMAS ORIENTADOS DE SALUD PREVENTIVO-PROMOCIONAL A FAVOR DE LA POBLACIÓN DE LA PROVINCIA

CODIGO	ACTIVIDAD OPERATIVA	UBIGEO	U.M.	PRIORIDAD	PERIODO MULTIANUAL	META	PROGRAMACION MENSUAL 01	02	03	04	05	06	07	08	09	10	11	12	TOTAL ANUAL
AOI30000100001	REGISTRAR LOS BENEFICIARIOS DEL PROGRAMA	010101 - CHACHAPOYAS	BENEFICIARIO	Muy Alta	2020	FISICO	2.00	2.00	2.00	2.00	2.00	2.00	2.00	2.00	3.00	2.00	2.00	2.00	25.00
						COSTEO S/	0.00	0.00	0.00	0.00	0.00	0.00	0.00	0.00	0.00	0.00	0.00	0.00	0.00
					2021	FISICO	2.00	2.00	2.00	2.00	2.00	2.00	2.00	2.00	3.00	2.00	2.00	2.00	25.00
						COSTEO S/	0.00	0.00	0.00	0.00	0.00	0.00	0.00	0.00	0.00	0.00	0.00	0.00	0.00
					2022	FISICO	2.00	2.00	2.00	2.00	2.00	2.00	2.00	2.00	3.00	2.00	2.00	2.00	25.00
						COSTEO S/	0.00	0.00	0.00	0.00	0.00	0.00	0.00	0.00	0.00	0.00	0.00	0.00	0.00
AOI30000100002	ADQUISICIÓN Y DISTRIBUCIÓN DE CANASTAS ALIMENTARIAS	010101 - CHACHAPOYAS	BIEN	Muy Alta	2020	FISICO	5.00	5.00	6.00	6.00	6.00	6.00	6.00	6.00	6.00	6.00	6.00	6.00	70.00
						COSTEO S/	1,942.08	1,942.08	1,942.08	1,942.08	1,942.08	1,942.08	1,942.08	1,942.08	1,942.09	1,942.09	1,942.09	1,942.09	23,305.00
					2021	FISICO	5.00	5.00	6.00	6.00	6.00	6.00	6.00	6.00	6.00	6.00	6.00	6.00	70.00
						COSTEO S/	1,942.08	1,942.08	1,942.08	1,942.08	1,942.08	1,942.08	1,942.08	1,942.08	1,942.09	1,942.09	1,942.09	1,942.09	23,305.00
					2022	FISICO	5.00	5.00	6.00	6.00	6.00	6.00	6.00	6.00	6.00	6.00	6.00	6.00	70.00
						COSTEO S/	1,942.08	1,942.08	1,942.08	1,942.08	1,942.08	1,942.08	1,942.08	1,942.08	1,942.09	1,942.09	1,942.09	1,942.09	23,305.00
AOI30000100003	SUPERVISIÓN DE LOS CENTROS DE ATENCIÓN	010101 - CHACHAPOYAS	SUPERVISION	Muy Alta	2020	FISICO	0.00	1.00	1.00	1.00	2.00	2.00	2.00	2.00	2.00	2.00	2.00	1.00	18.00
						COSTEO S/	0.00	0.00	0.00	0.00	0.00	0.00	0.00	0.00	0.00	0.00	0.00	0.00	0.00
					2021	FISICO	0.00	1.00	1.00	1.00	2.00	2.00	2.00	2.00	2.00	2.00	2.00	1.00	18.00
						COSTEO S/	0.00	0.00	0.00	0.00	0.00	0.00	0.00	0.00	0.00	0.00	0.00	0.00	0.00
					2022	FISICO	0.00	1.00	1.00	1.00	2.00	2.00	2.00	2.00	2.00	2.00	2.00	1.00	18.00
						COSTEO S/	0.00	0.00	0.00	0.00	0.00	0.00	0.00	0.00	0.00	0.00	0.00	0.00	0.00

CENTRO DE COSTO: 07.04.02.02 - PROGRAMAS SOCIALES ALIMENTARIOS

OEI.01 - PROMOVER EL DESARROLLO HUMANO Y HÁBITOS SALUDABLES EN LA PROVINCIA

AEI.01.01 - PROGRAMAS DE APOYO SOCIAL DIFUNDIDOS DE FORMA PERMANENTE A GRUPOS DE POBLACIÓN VULNERABLES DE LA PROVINCIA

CODIGO	ACTIVIDAD OPERATIVA	UBIGEO	U.M.	PRIORIDAD	PERIODO MULTIANUAL	META	PROGRAMACION MENSUAL 01	02	03	04	05	06	07	08	09	10	11	12	TOTAL ANUAL

AOI30000100251	REGISTRO/EMPADRONAMIENTO A BENEFICIARIOS DEL PCA EN COORDINACIÓN CONEL SISFOH	010101 - CHACHAPOYAS	BENEFICIARIO	Muy Alta	2020	FISICO	6,000.00	0.00	0.00	0.00	0.00	0.00	2,000.00	0.00	0.00	0.00	0.00	0.00	8,000.00
						COSTEO S/	3,294.00	0.00	0.00	0.00	0.00	0.00	1,098.00	0.00	0.00	0.00	0.00	0.00	4,392.00
					2021	FISICO	6,000.00	0.00	0.00	0.00	0.00	0.00	2,000.00	0.00	0.00	0.00	0.00	0.00	8,000.00
						COSTEO S/	3,294.00	0.00	0.00	0.00	0.00	0.00	1,098.00	0.00	0.00	0.00	0.00	0.00	4,392.00
					2022	FISICO	6,000.00	0.00	0.00	0.00	0.00	0.00	2,000.00	0.00	0.00	0.00	0.00	0.00	8,000.00
						COSTEO S/	3,294.00	0.00	0.00	0.00	0.00	0.00	1,098.00	0.00	0.00	0.00	0.00	0.00	4,392.00
AOI30000100252	REGISTRO DE BENEFICIARIOS EN EL RUBEN-PCA	010101 - CHACHAPOYAS	REGISTRO	Muy Alta	2020	FISICO	1.00	0.00	0.00	0.00	0.00	0.00	1.00	0.00	0.00	0.00	0.00	0.00	2.00
						COSTEO S/	92.00	0.00	0.00	0.00	0.00	0.00	92.00	0.00	0.00	0.00	0.00	0.00	184.00
					2021	FISICO	1.00	0.00	0.00	0.00	0.00	0.00	1.00	0.00	0.00	0.00	0.00	0.00	2.00
						COSTEO S/	92.00	0.00	0.00	0.00	0.00	0.00	92.00	0.00	0.00	0.00	0.00	0.00	184.00
					2022	FISICO	1.00	0.00	0.00	0.00	0.00	0.00	1.00	0.00	0.00	0.00	0.00	0.00	2.00
						COSTEO S/	92.00	0.00	0.00	0.00	0.00	0.00	92.00	0.00	0.00	0.00	0.00	0.00	184.00
AOI30000100253	ACTUALIZACIÓN DEL SISTEMA FISE	010101 - CHACHAPOYAS	UNIDAD	Muy Alta	2020	FISICO	1.00	1.00	1.00	1.00	1.00	1.00	1.00	1.00	1.00	1.00	1.00	1.00	12.00
						COSTEO S/	0.00	0.00	0.00	0.00	0.00	0.00	0.00	0.00	0.00	0.00	0.00	0.00	0.00
					2021	FISICO	1.00	1.00	1.00	1.00	1.00	1.00	1.00	1.00	1.00	1.00	1.00	1.00	12.00
						COSTEO S/	0.00	0.00	0.00	0.00	0.00	0.00	0.00	0.00	0.00	0.00	0.00	0.00	0.00
					2022	FISICO	1.00	1.00	1.00	1.00	1.00	1.00	1.00	1.00	1.00	1.00	1.00	1.00	12.00
						COSTEO S/	0.00	0.00	0.00	0.00	0.00	0.00	0.00	0.00	0.00	0.00	0.00	0.00	0.00
AOI30000100254	EJECUCIÓN DEL PROCESO DE CONFORMACIÓN DEL CGL	010101 - CHACHAPOYAS	COMITE	Muy Alta	2020	FISICO	1.00	0.00	0.00	0.00	0.00	0.00	0.00	0.00	0.00	0.00	0.00	0.00	1.00
						COSTEO S/	234.00	0.00	0.00	0.00	0.00	0.00	0.00	0.00	0.00	0.00	0.00	0.00	234.00
					2021	FISICO	1.00	0.00	0.00	0.00	0.00	0.00	0.00	0.00	0.00	0.00	0.00	0.00	1.00
						COSTEO S/	234.00	0.00	0.00	0.00	0.00	0.00	0.00	0.00	0.00	0.00	0.00	0.00	234.00
					2022	FISICO	1.00	0.00	0.00	0.00	0.00	0.00	0.00	0.00	0.00	0.00	0.00	0.00	1.00
						COSTEO S/	234.00	0.00	0.00	0.00	0.00	0.00	0.00	0.00	0.00	0.00	0.00	0.00	234.00
AOI30000100255	ELABORACIÓN, APROBACIÓN Y EJECUCIÓN DL CRONOGRAMA DE REUNIONES DEL CGL.	010101 - CHACHAPOYAS	ACCION	Muy Alta	2020	FISICO	1.00	0.00	0.00	0.00	0.00	0.00	0.00	0.00	0.00	0.00	0.00	0.00	1.00
						COSTEO S/	478.00	0.00	0.00	0.00	0.00	0.00	0.00	0.00	0.00	0.00	0.00	0.00	478.00
					2021	FISICO	1.00	0.00	0.00	0.00	0.00	0.00	0.00	0.00	0.00	0.00	0.00	0.00	1.00
						COSTEO S/	478.00	0.00	0.00	0.00	0.00	0.00	0.00	0.00	0.00	0.00	0.00	0.00	478.00
					2022	FISICO	1.00	0.00	0.00	0.00	0.00	0.00	0.00	0.00	0.00	0.00	0.00	0.00	1.00
						COSTEO S/	478.00	0.00	0.00	0.00	0.00	0.00	0.00	0.00	0.00	0.00	0.00	0.00	478.00
AOI30000100256	PROCESO DE DETERMINACIÓN DE LA RACION DEL PCA	010101 - CHACHAPOYAS	PROCESO	Muy Alta	2020	FISICO	0.00	0.00	0.00	0.00	0.00	0.00	0.00	0.00	0.00	0.00	1.00	0.00	1.00
						COSTEO S/	0.00	0.00	0.00	0.00	0.00	0.00	0.00	0.00	0.00	0.00	214.00	0.00	214.00
					2021	FISICO	0.00	0.00	0.00	0.00	0.00	0.00	0.00	0.00	0.00	0.00	1.00	0.00	1.00
						COSTEO S/	0.00	0.00	0.00	0.00	0.00	0.00	0.00	0.00	0.00	0.00	214.00	0.00	214.00
					2022	FISICO	0.00	0.00	0.00	0.00	0.00	0.00	0.00	0.00	0.00	0.00	1.00	0.00	1.00
						COSTEO S/	0.00	0.00	0.00	0.00	0.00	0.00	0.00	0.00	0.00	0.00	214.00	0.00	214.00
AOI30000100257	ELABORACIÓN DEL PLAN DE ADQUISICIONES	010101 - CHACHAPOYAS	PLAN	Muy Alta	2020	FISICO	1.00	0.00	0.00	0.00	0.00	0.00	0.00	0.00	0.00	0.00	0.00	0.00	1.00
						COSTEO S/	214.00	0.00	0.00	0.00	0.00	0.00	0.00	0.00	0.00	0.00	0.00	0.00	214.00

					2021	FISICO	1.00	0.00	0.00	0.00	0.00	0.00	0.00	0.00	0.00	0.00	0.00	0.00	1.00
						COSTEO S/	214.00	0.00	0.00	0.00	0.00	0.00	0.00	0.00	0.00	0.00	0.00	0.00	214.00
					2022	FISICO	1.00	0.00	0.00	0.00	0.00	0.00	0.00	0.00	0.00	0.00	0.00	0.00	1.00
						COSTEO S/	214.00	0.00	0.00	0.00	0.00	0.00	0.00	0.00	0.00	0.00	0.00	0.00	214.00
AOI30000100258	SOLICITUD DE REQUEERIMENTOS/ADQUISICIÓN DE ALIMENTOS DEL PROGRAMA	010101 - CHACHAPOYAS	SOLICITUD	Muy Alta	2020	FISICO	1.00	0.00	0.00	0.00	0.00	0.00	0.00	0.00	0.00	0.00	0.00	0.00	1.00
						COSTEO S/	250,870.40	0.00	0.00	0.00	0.00	0.00	0.00	0.00	0.00	0.00	0.00	0.00	250,870.40
					2021	FISICO	1.00	0.00	0.00	0.00	0.00	0.00	0.00	0.00	0.00	0.00	0.00	0.00	1.00
						COSTEO S/	250,870.40	0.00	0.00	0.00	0.00	0.00	0.00	0.00	0.00	0.00	0.00	0.00	250,870.40
					2022	FISICO	1.00	0.00	0.00	0.00	0.00	0.00	0.00	0.00	0.00	0.00	0.00	0.00	1.00
						COSTEO S/	250,870.40	0.00	0.00	0.00	0.00	0.00	0.00	0.00	0.00	0.00	0.00	0.00	250,870.40
					2020	FISICO	0.00	1.00	0.00	0.00	0.00	0.00	0.00	0.00	0.00	0.00	0.00	0.00	1.00
						COSTEO S/	0.00	5,194.00	0.00	0.00	0.00	0.00	0.00	0.00	0.00	0.00	0.00	0.00	5,194.00
AOI30000100259	VERIFICACIÓN Y ACONDICIONAMIENTO E IMPLEMENTACIÓN DE ALMACEN	010101 - CHACHAPOYAS	ACCION	Muy Alta	2021	FISICO	0.00	1.00	0.00	0.00	0.00	0.00	0.00	0.00	0.00	0.00	0.00	0.00	1.00
						COSTEO S/	0.00	5,194.00	0.00	0.00	0.00	0.00	0.00	0.00	0.00	0.00	0.00	0.00	5,194.00
					2022	FISICO	0.00	1.00	0.00	0.00	0.00	0.00	0.00	0.00	0.00	0.00	0.00	0.00	1.00
						COSTEO S/	0.00	5,194.00	0.00	0.00	0.00	0.00	0.00	0.00	0.00	0.00	0.00	0.00	5,194.00
					2020	FISICO	0.00	0.00	1.00	0.00	1.00	0.00	1.00	0.00	1.00	0.00	0.00	1.00	5.00
						COSTEO S/	0.00	0.00	2.80	0.00	2.80	0.00	2.80	0.00	2.80	0.00	0.00	2.80	14.00
AOI30000100260	RECEPCIÓN, CONTROL DE CALIDAD Y CONFORMIDAD DE LOS ALIMENTOS DEL PROGRAMA.	010101 - CHACHAPOYAS	ACCION	Muy Alta	2021	FISICO	0.00	0.00	1.00	0.00	1.00	0.00	1.00	0.00	1.00	0.00	0.00	1.00	5.00
						COSTEO S/	0.00	0.00	2.80	0.00	2.80	0.00	2.80	0.00	2.80	0.00	0.00	2.80	14.00
					2022	FISICO	0.00	0.00	1.00	0.00	1.00	0.00	1.00	0.00	1.00	0.00	0.00	1.00	5.00
						COSTEO S/	0.00	0.00	2.80	0.00	2.80	0.00	2.80	0.00	2.80	0.00	0.00	2.80	14.00
					2020	FISICO	2.00	0.00	0.00	2.00	0.00	0.00	2.00	0.00	0.00	2.00	0.00	0.00	8.00
						COSTEO S/	3.50	0.00	0.00	3.50	0.00	0.00	3.50	0.00	0.00	3.50	0.00	0.00	14.00
AOI30000100261	ELABORACIÓN DE INFORMES DE REPORTES TRIMESTRALES,SEMESTRALES Y ANUALES A LOS ENTES RECTORES DEL PROGRAMA(CGR-MIDIS)	010101 - CHACHAPOYAS	INFORME	Muy Alta	2021	FISICO	2.00	0.00	0.00	2.00	0.00	0.00	2.00	0.00	0.00	2.00	0.00	0.00	8.00
						COSTEO S/	3.50	0.00	0.00	3.50	0.00	0.00	3.50	0.00	0.00	3.50	0.00	0.00	14.00
					2022	FISICO	2.00	0.00	0.00	2.00	0.00	0.00	2.00	0.00	0.00	2.00	0.00	0.00	8.00
						COSTEO S/	3.50	0.00	0.00	3.50	0.00	0.00	3.50	0.00	0.00	3.50	0.00	0.00	14.00
					2020	FISICO	1.00	1.00	1.00	1.00	1.00	1.00	1.00	1.00	1.00	1.00	1.00	1.00	12.00
						COSTEO S/	3.00	3.00	3.00	3.00	3.00	3.00	3.00	3.00	3.00	3.00	3.00	3.00	36.00
AOI30000100262	ELABORACIÓN DEL CRONOGRAMA DE DISTRIBUCIÓN ANUAL Y MENSUAL POR CENTRO DE ATENCIÓN.	010101 - CHACHAPOYAS	ACCION	Muy Alta	2021	FISICO	1.00	1.00	1.00	1.00	1.00	1.00	1.00	1.00	1.00	1.00	1.00	1.00	12.00
						COSTEO S/	3.00	3.00	3.00	3.00	3.00	3.00	3.00	3.00	3.00	3.00	3.00	3.00	36.00
					2022	FISICO	1.00	1.00	1.00	1.00	1.00	1.00	1.00	1.00	1.00	1.00	1.00	1.00	12.00
						COSTEO S/	3.00	3.00	3.00	3.00	3.00	3.00	3.00	3.00	3.00	3.00	3.00	3.00	36.00
AOI30000100263	CONVOCATORIA MENSUAL A LOS CENTROS DE ATENCIÓN PARA EFECTIVIZAR LA ENTREGA Y RECEPCIÓN DE RACIONES ALIMENTARIAS.	010101 - CHACHAPOYAS	CONVOCATORIA	Muy Alta	2020	FISICO	1.00	1.00	1.00	1.00	1.00	1.00	1.00	1.00	1.00	1.00	1.00	1.00	12.00
						COSTEO S/	34.67	34.67	34.67	34.67	34.67	34.67	34.67	34.67	34.66	34.66	34.66	34.66	416.00
					2021	FISICO	1.00	1.00	1.00	1.00	1.00	1.00	1.00	1.00	1.00	1.00	1.00	1.00	12.00
						COSTEO S/	34.67	34.67	34.67	34.67	34.67	34.67	34.67	34.67	34.66	34.66	34.66	34.66	416.00

					2022	FISICO	1.00	1.00	1.00	1.00	1.00	1.00	1.00	1.00	1.00	1.00	1.00	1.00	12.00
						COSTEO S/	34.67	34.67	34.67	34.67	34.67	34.67	34.67	34.67	34.66	34.66	34.66	34.66	416.00
AOI30000100264	ELABORACIÓN DE FORMATOS PARA LA ADMINISTRACIÓN DE CADA CENTRO DE ATENCIÓN.	010101 - CHACHAPOYAS	ACCION	Muy Alta	2020	FISICO	1.00	1.00	1.00	1.00	1.00	1.00	1.00	1.00	1.00	1.00	1.00	1.00	12.00
						COSTEO S/	16.50	16.50	16.50	16.50	16.50	16.50	16.50	16.50	16.50	16.50	16.50	16.50	198.00
					2021	FISICO	1.00	1.00	1.00	1.00	1.00	1.00	1.00	1.00	1.00	1.00	1.00	1.00	12.00
						COSTEO S/	16.50	16.50	16.50	16.50	16.50	16.50	16.50	16.50	16.50	16.50	16.50	16.50	198.00
					2022	FISICO	1.00	1.00	1.00	1.00	1.00	1.00	1.00	1.00	1.00	1.00	1.00	1.00	12.00
						COSTEO S/	16.50	16.50	16.50	16.50	16.50	16.50	16.50	16.50	16.50	16.50	16.50	16.50	198.00
AOI30000100265	REVISIÓN DE INFORMES MENSUALES DE CADA CENTRO DE ATENCIÓN.	010101 - CHACHAPOYAS	INFORME	Muy Alta	2020	FISICO	29.00	29.00	29.00	29.00	29.00	29.00	29.00	29.00	29.00	29.00	30.00	30.00	350.00
						COSTEO S/	20.33	20.33	20.33	20.33	20.33	20.33	20.33	20.33	20.33	20.33	20.35	20.35	244.00
					2021	FISICO	29.00	29.00	29.00	29.00	29.00	29.00	29.00	29.00	29.00	29.00	30.00	30.00	350.00
						COSTEO S/	20.33	20.33	20.33	20.33	20.33	20.33	20.33	20.33	20.33	20.33	20.35	20.35	244.00
					2022	FISICO	29.00	29.00	29.00	29.00	29.00	29.00	29.00	29.00	29.00	29.00	30.00	30.00	350.00
						COSTEO S/	20.33	20.33	20.33	20.33	20.33	20.33	20.33	20.33	20.33	20.33	20.35	20.35	244.00
AOI30000100266	ELABORACIÓN DEL CRONOGRAMA DE SUPERVISIÓN ANUAL Y PLAN DE FORTALECIMIENTO DE CAPACIDADES.	010101 - CHACHAPOYAS	ACCION	Muy Alta	2020	FISICO	1.00	0.00	0.00	0.00	0.00	0.00	0.00	0.00	0.00	0.00	0.00	0.00	1.00
						COSTEO S/	28.00	0.00	0.00	0.00	0.00	0.00	0.00	0.00	0.00	0.00	0.00	0.00	28.00
					2021	FISICO	1.00	0.00	0.00	0.00	0.00	0.00	0.00	0.00	0.00	0.00	0.00	0.00	1.00
						COSTEO S/	28.00	0.00	0.00	0.00	0.00	0.00	0.00	0.00	0.00	0.00	0.00	0.00	28.00
					2022	FISICO	1.00	0.00	0.00	0.00	0.00	0.00	0.00	0.00	0.00	0.00	0.00	0.00	1.00
						COSTEO S/	28.00	0.00	0.00	0.00	0.00	0.00	0.00	0.00	0.00	0.00	0.00	0.00	28.00
AOI30000100267	EJECUCIÓN DE LAS ACTIVIDADES DE SUPERVISIÓN Y ASISTENCIA TÉCNICA EN CADA CENTRO DE ATENCIÓN.	010101 - CHACHAPOYAS	PERSONA CAPACITADA	Muy Alta	2020	FISICO	0.00	10.00	11.00	11.00	11.00	11.00	11.00	11.00	13.00	13.00	13.00	10.00	125.00
						COSTEO S/	0.00	811.27	811.27	811.27	811.27	811.27	811.27	811.27	811.27	811.27	811.28	811.29	8,924.00
					2021	FISICO	0.00	10.00	11.00	11.00	11.00	11.00	11.00	11.00	13.00	13.00	13.00	10.00	125.00
						COSTEO S/	0.00	811.27	811.27	811.27	811.27	811.27	811.27	811.27	811.27	811.27	811.28	811.29	8,924.00
					2022	FISICO	0.00	10.00	11.00	11.00	11.00	11.00	11.00	11.00	13.00	13.00	13.00	10.00	125.00
						COSTEO S/	0.00	811.27	811.27	811.27	811.27	811.27	811.27	811.27	811.27	811.27	811.28	811.29	8,924.00
AOI30000100268	ELABORACIÓN DE MATERIALES PARA EL FORTALECIMIENTO DE CAPACIDADES Y/O ASISTENCIA TÉCNICA PARA CADA TALLER Y/O CENTRO DE ATENCIÓN.	010101 - CHACHAPOYAS	MATERIAL	Muy Alta	2020	FISICO	0.00	2.00	2.00	3.00	3.00	3.00	4.00	4.00	3.00	2.00	2.00	2.00	30.00
						COSTEO S/	0.00	225.36	225.36	225.36	225.36	225.36	225.36	225.36	225.36	225.36	225.38	225.38	2,479.00
					2021	FISICO	0.00	2.00	2.00	3.00	3.00	3.00	4.00	4.00	3.00	2.00	2.00	2.00	30.00
						COSTEO S/	0.00	225.36	225.36	225.36	225.36	225.36	225.36	225.36	225.36	225.36	225.38	225.38	2,479.00
					2022	FISICO	0.00	2.00	2.00	3.00	3.00	3.00	4.00	4.00	3.00	2.00	2.00	2.00	30.00
						COSTEO S/	0.00	225.36	225.36	225.36	225.36	225.36	225.36	225.36	225.36	225.36	225.38	225.38	2,479.00
AOI30000100269	REORGANIZACIÓN DE CENTROS DEW ATENCIÓN Y RENOVACIÓN DE JUNTAS DIRECTIVAS.	010101 - CHACHAPOYAS	ORGANIZACION	Muy Alta	2020	FISICO	0.00	0.00	1.00	2.00	2.00	2.00	1.00	1.00	1.00	1.00	1.00	0.00	12.00
						COSTEO S/	0.00	0.00	34.80	69.30	69.30	68.30	34.80	34.80	34.80	34.80	34.70	0.00	415.60
					2021	FISICO	0.00	0.00	1.00	2.00	2.00	2.00	1.00	1.00	1.00	1.00	1.00	0.00	12.00
						COSTEO S/	0.00	0.00	34.80	69.30	69.30	68.30	34.80	34.80	34.80	34.80	34.70	0.00	415.60
					2022	FISICO	0.00	0.00	1.00	2.00	2.00	2.00	1.00	1.00	1.00	1.00	1.00	0.00	12.00
						COSTEO S/	0.00	0.00	34.80	69.30	69.30	68.30	34.80	34.80	34.80	34.80	34.70	0.00	415.60

AOI30000100270	EJECUCIÓN DE REUNIONES Y/O TALLERES DE COORDINACIÓN Y CONOCIMIENTO DE LA NORMATIVA DEL PROGRAMA CON LAS JUNTAS DIRECTIVAS Y SOCIAS DE LOS CENTROS DE ATENCIÓN.	010101 - CHACHAPOYAS	ACTIVIDAD EFECTUADA	Muy Alta	2020	FISICO	0.00	0.00	3.00	3.00	3.00	4.00	4.00	4.00	3.00	3.00	3.00	0.00	30.00
						COSTEO S/	0.00	0.00	120.33	120.33	120.33	120.33	120.33	120.33	120.32	120.35	120.35	0.00	1,083.00
					2021	FISICO	0.00	0.00	3.00	3.00	3.00	4.00	4.00	4.00	3.00	3.00	3.00	0.00	30.00
						COSTEO S/	0.00	0.00	120.33	120.33	120.33	120.33	120.33	120.33	120.32	120.35	120.35	0.00	1,083.00
					2022	FISICO	0.00	0.00	3.00	3.00	3.00	4.00	4.00	4.00	3.00	3.00	3.00	0.00	30.00
						COSTEO S/	0.00	0.00	120.33	120.33	120.33	120.33	120.33	120.33	120.32	120.35	120.35	0.00	1,083.00
AOI30000100271	FESTIVAL GASTRONÓMICO	010101 - CHACHAPOYAS	EVENTOS	Muy Alta	2020	FISICO	0.00	0.00	0.00	0.00	0.00	0.00	0.00	0.00	1.00	0.00	0.00	0.00	1.00
						COSTEO S/	0.00	0.00	0.00	0.00	0.00	0.00	0.00	0.00	2,900.00	0.00	0.00	0.00	2,900.00
					2021	FISICO	0.00	0.00	0.00	0.00	0.00	0.00	0.00	0.00	1.00	0.00	0.00	0.00	1.00
						COSTEO S/	0.00	0.00	0.00	0.00	0.00	0.00	0.00	0.00	2,900.00	0.00	0.00	0.00	2,900.00
					2022	FISICO	0.00	0.00	0.00	0.00	0.00	0.00	0.00	0.00	1.00	0.00	0.00	0.00	1.00
						COSTEO S/	0.00	0.00	0.00	0.00	0.00	0.00	0.00	0.00	2,900.00	0.00	0.00	0.00	2,900.00
AOI30000100272	VERIFICACIÓN DE LA IMPLEMENTACIÓN A LOS CENTROS DE ATENCIÓN.	010101 - CHACHAPOYAS	ACCION	Muy Alta	2020	FISICO	0.00	0.00	3.00	3.00	3.00	3.00	3.00	3.00	3.00	2.00	2.00	0.00	25.00
						COSTEO S/	0.00	0.00	2,196.00	2,196.00	2,196.00	2,196.00	2,196.00	2,196.00	2,196.00	2,196.00	2,196.00	0.00	19,764.00
					2021	FISICO	0.00	0.00	3.00	3.00	3.00	3.00	3.00	3.00	3.00	2.00	2.00	0.00	25.00
						COSTEO S/	0.00	0.00	2,196.00	2,196.00	2,196.00	2,196.00	2,196.00	2,196.00	2,196.00	2,196.00	2,196.00	0.00	19,764.00
					2022	FISICO	0.00	0.00	3.00	3.00	3.00	3.00	3.00	3.00	3.00	2.00	2.00	0.00	25.00
						COSTEO S/	0.00	0.00	2,196.00	2,196.00	2,196.00	2,196.00	2,196.00	2,196.00	2,196.00	2,196.00	2,196.00	0.00	19,764.00

CENTRO DE COSTO: 07.04.02.03 - DEFENSORIA MUNICIPAL DEL NIÑO Y ADOLESCENTE(DEMUNA)

OEI.01 - PROMOVER EL DESARROLLO HUMANO Y HÁBITOS SALUDABLES EN LA PROVINCIA

AEI.01.03 - PROGRAMAS DE VIOLENCIA FAMILIAR DE MANERA OPORTUNA EN BENEFICIO DE LA PROVINCIA

CODIGO	ACTIVIDAD OPERATIVA	UBIGEO	U.M.	PRIORIDAD	PERIODO MULTIANUAL	META	PROGRAMACION MENSUAL 01	02	03	04	05	06	07	08	09	10	11	12	TOTAL ANUAL
AOI30000100023	CONSTATACIONES Y APOYO PSICOLÓGICO	010101 - CHACHAPOYAS	CASO TRATADO	Muy Alta	2020	FISICO	0.00	0.00	1.00	10.00	10.00	10.00	10.00	10.00	10.00	10.00	10.00	9.00	90.00
						COSTEO S/	0.00	0.00	2,318.61	2,318.61	2,318.61	2,318.61	2,318.61	2,318.61	2,318.61	2,318.61	2,318.61	2,318.60	23,186.09
					2021	FISICO	0.00	0.00	1.00	10.00	10.00	10.00	10.00	10.00	10.00	10.00	10.00	9.00	90.00
						COSTEO S/	0.00	0.00	2,318.61	2,318.61	2,318.61	2,318.61	2,318.61	2,318.61	2,318.61	2,318.61	2,318.61	2,318.60	23,186.09
					2022	FISICO	0.00	0.00	1.00	10.00	10.00	10.00	10.00	10.00	10.00	10.00	10.00	9.00	90.00
						COSTEO S/	0.00	0.00	2,318.61	2,318.61	2,318.61	2,318.61	2,318.61	2,318.61	2,318.61	2,318.61	2,318.61	2,318.60	23,186.09
AOI30000100024	CONCILIACIÓN POR ALIMENTOS CON FORMATO N°09-A	010101 - CHACHAPOYAS	ACTA	Muy Alta	2020	FISICO	5.00	5.00	10.00	5.00	10.00	10.00	10.00	10.00	10.00	5.00	5.00	5.00	90.00
						COSTEO S/	145.84	145.84	145.84	145.84	145.84	145.84	145.84	145.84	145.84	145.84	145.84	145.85	1,750.09
					2021	FISICO	5.00	5.00	10.00	5.00	10.00	10.00	10.00	10.00	10.00	5.00	5.00	5.00	90.00
						COSTEO S/	145.84	145.84	145.84	145.84	145.84	145.84	145.84	145.84	145.84	145.84	145.84	145.85	1,750.09
					2022	FISICO	5.00	5.00	10.00	5.00	10.00	10.00	10.00	10.00	10.00	5.00	5.00	5.00	90.00
						COSTEO S/	145.84	145.84	145.84	145.84	145.84	145.84	145.84	145.84	145.84	145.84	145.84	145.85	1,750.09
AOI30000100025	CONCILIACIÓN POR TENENCIA CON FORMATO N°09-A	010101 - CHACHAPOYAS	ACTA	Muy Alta	2020	FISICO	2.00	2.00	2.00	2.00	2.00	2.00	2.00	2.00	2.00	3.00	2.00	2.00	25.00
						COSTEO S/	16.39	16.39	16.39	16.39	16.39	16.39	16.39	16.40	16.40	16.40	16.40	16.40	196.73
					2021	FISICO	2.00	2.00	2.00	2.00	2.00	2.00	2.00	2.00	2.00	3.00	2.00	2.00	25.00
						COSTEO S/	16.39	16.39	16.39	16.39	16.39	16.39	16.39	16.40	16.40	16.40	16.40	16.40	196.73

					2022	FISICO	2.00	2.00	2.00	2.00	2.00	2.00	2.00	2.00	2.00	3.00	2.00	2.00	25.00
						COSTEO S/	16.39	16.39	16.39	16.39	16.39	16.39	16.39	16.40	16.40	16.40	16.40	16.40	196.73
AOI30000100026	CONCILIACIÓN POR RÉGIMEN DE VISITAS CON FORMATO N°09-A	010101 - CHACHAPOYAS	ACTA	Muy Alta	2020	FISICO	5.00	5.00	6.00	6.00	6.00	6.00	6.00	6.00	6.00	6.00	6.00	6.00	70.00
						COSTEO S/	9.02	9.02	9.02	9.02	9.02	9.02	9.02	9.02	9.02	9.01	9.01	9.01	108.21
					2021	FISICO	5.00	5.00	6.00	6.00	6.00	6.00	6.00	6.00	6.00	6.00	6.00	6.00	70.00
						COSTEO S/	9.02	9.02	9.02	9.02	9.02	9.02	9.02	9.02	9.02	9.01	9.01	9.01	108.21
					2022	FISICO	5.00	5.00	6.00	6.00	6.00	6.00	6.00	6.00	6.00	6.00	6.00	6.00	70.00
						COSTEO S/	9.02	9.02	9.02	9.02	9.02	9.02	9.02	9.02	9.02	9.01	9.01	9.01	108.21
AOI30000100027	ACTAS POR NORMAS DE COMPORTAMIENTO CON FORMATO N°10	010101 - CHACHAPOYAS	ACTA	Muy Alta	2020	FISICO	0.00	0.00	1.00	1.00	1.00	1.00	1.00	1.00	1.00	1.00	1.00	1.00	10.00
						COSTEO S/	0.00	0.00	9.53	9.53	9.53	9.53	9.53	9.53	9.53	9.53	9.52	9.52	95.28
					2021	FISICO	0.00	0.00	1.00	1.00	1.00	1.00	1.00	1.00	1.00	1.00	1.00	1.00	10.00
						COSTEO S/	0.00	0.00	9.53	9.53	9.53	9.53	9.53	9.53	9.53	9.53	9.52	9.52	95.28
					2022	FISICO	0.00	0.00	1.00	1.00	1.00	1.00	1.00	1.00	1.00	1.00	1.00	1.00	10.00
						COSTEO S/	0.00	0.00	9.53	9.53	9.53	9.53	9.53	9.53	9.53	9.53	9.52	9.52	95.28
AOI30000100028	RECONOCIMIENTO VOLUNTARIO DE LA FILIACIÓN CON FORMATO N°10	010101 - CHACHAPOYAS	CASO TRATADO	Muy Alta	2020	FISICO	0.00	0.00	1.00	1.00	1.00	1.00	1.00	1.00	1.00	1.00	1.00	1.00	10.00
						COSTEO S/	0.00	0.00	7.48	7.48	7.48	7.48	7.48	7.48	7.48	7.48	7.48	7.47	74.79
					2021	FISICO	0.00	0.00	1.00	1.00	1.00	1.00	1.00	1.00	1.00	1.00	1.00	1.00	10.00
						COSTEO S/	0.00	0.00	7.48	7.48	7.48	7.48	7.48	7.48	7.48	7.48	7.48	7.47	74.79
					2022	FISICO	0.00	0.00	1.00	1.00	1.00	1.00	1.00	1.00	1.00	1.00	1.00	1.00	10.00
						COSTEO S/	0.00	0.00	7.48	7.48	7.48	7.48	7.48	7.48	7.48	7.48	7.48	7.47	74.79
AOI30000100029	REGISTRO DE CASOS CON FORMATO N°01	010101 - CHACHAPOYAS	REGISTRO	Muy Alta	2020	FISICO	7.00	7.00	7.00	7.00	7.00	7.00	8.00	8.00	8.00	8.00	8.00	8.00	90.00
						COSTEO S/	7.86	7.86	7.86	7.86	7.86	7.86	7.86	7.86	7.86	7.86	7.86	7.86	94.32
					2021	FISICO	7.00	7.00	7.00	7.00	7.00	7.00	8.00	8.00	8.00	8.00	8.00	8.00	90.00
						COSTEO S/	7.86	7.86	7.86	7.86	7.86	7.86	7.86	7.86	7.86	7.86	7.86	7.86	94.32
					2022	FISICO	7.00	7.00	7.00	7.00	7.00	7.00	8.00	8.00	8.00	8.00	8.00	8.00	90.00
						COSTEO S/	7.86	7.86	7.86	7.86	7.86	7.86	7.86	7.86	7.86	7.86	7.86	7.86	94.32
AOI30000100030	CONSULTAS E INFORMACIÓN	010101 - CHACHAPOYAS	ATENCION	Muy Alta	2020	FISICO	10.00	20.00	20.00	10.00	20.00	20.00	10.00	20.00	20.00	20.00	20.00	10.00	200.00
						COSTEO S/	63.67	63.67	63.67	63.67	63.67	63.67	63.67	63.67	63.66	63.66	63.66	63.66	764.00
					2021	FISICO	10.00	20.00	20.00	10.00	20.00	20.00	10.00	20.00	20.00	20.00	20.00	10.00	200.00
						COSTEO S/	63.67	63.67	63.67	63.67	63.67	63.67	63.67	63.67	63.66	63.66	63.66	63.66	764.00
					2022	FISICO	10.00	20.00	20.00	10.00	20.00	20.00	10.00	20.00	20.00	20.00	20.00	10.00	200.00
						COSTEO S/	63.67	63.67	63.67	63.67	63.67	63.67	63.67	63.67	63.66	63.66	63.66	63.66	764.00
AOI30000100031	SENSIBILIZACIÓN A NIÑOS Y ADOLESCENTES	010101 - CHACHAPOYAS	TALLER	Muy Alta	2020	FISICO	0.00	0.00	1.00	1.00	1.00	1.00	0.00	1.00	1.00	1.00	1.00	0.00	8.00
						COSTEO S/	0.00	0.00	370.17	370.17	370.17	370.17	0.00	370.17	370.18	370.18	370.18	0.00	2,961.39
					2021	FISICO	0.00	0.00	1.00	1.00	1.00	1.00	0.00	1.00	1.00	1.00	1.00	0.00	8.00
						COSTEO S/	0.00	0.00	370.17	370.17	370.17	370.17	0.00	370.17	370.18	370.18	370.18	0.00	2,961.39
					2022	FISICO	0.00	0.00	1.00	1.00	1.00	1.00	0.00	1.00	1.00	1.00	1.00	0.00	8.00
						COSTEO S/	0.00	0.00	370.17	370.17	370.17	370.17	0.00	370.17	370.18	370.18	370.18	0.00	2,961.39

AOI30000100032	PROMOCIÓN Y DIFUSIÓN SOBRE DERECHOS	010101 - CHACHAPOYAS	PUBLICACION	Muy Alta	2020	FISICO	0.00	0.00	1.00	0.00	0.00	1.00	0.00	0.00	1.00	0.00	1.00	0.00	4.00
						COSTEO S/	0.00	0.00	140.50	0.00	0.00	140.50	0.00	0.00	140.50	0.00	140.50	0.00	562.00
					2021	FISICO	0.00	0.00	1.00	0.00	0.00	1.00	0.00	0.00	1.00	0.00	1.00	0.00	4.00
						COSTEO S/	0.00	0.00	140.50	0.00	0.00	140.50	0.00	0.00	140.50	0.00	140.50	0.00	562.00
					2022	FISICO	0.00	0.00	1.00	0.00	0.00	1.00	0.00	0.00	1.00	0.00	1.00	0.00	4.00
						COSTEO S/	0.00	0.00	140.50	0.00	0.00	140.50	0.00	0.00	140.50	0.00	140.50	0.00	562.00
AOI30000100033	VERIFICACIÓN DE VISITAS SOLICITADAS	010101 - CHACHAPOYAS	INFORME	Muy Alta	2020	FISICO	5.00	5.00	5.00	5.00	5.00	5.00	5.00	5.00	5.00	5.00	5.00	5.00	60.00
						COSTEO S/	19.42	19.42	19.42	19.42	19.42	19.42	19.42	19.42	19.41	19.41	19.41	19.41	233.00
					2021	FISICO	5.00	5.00	5.00	5.00	5.00	5.00	5.00	5.00	5.00	5.00	5.00	5.00	60.00
						COSTEO S/	19.42	19.42	19.42	19.42	19.42	19.42	19.42	19.42	19.41	19.41	19.41	19.41	233.00
					2022	FISICO	5.00	5.00	5.00	5.00	5.00	5.00	5.00	5.00	5.00	5.00	5.00	5.00	60.00
						COSTEO S/	19.42	19.42	19.42	19.42	19.42	19.42	19.42	19.42	19.41	19.41	19.41	19.41	233.00
AOI30000100034	CAMPAÑA INFORMATIVA AL DERECHO DE LA IDENTIDAD.	010101 - CHACHAPOYAS	CAMPAÑA	Muy Alta	2020	FISICO	0.00	0.00	0.00	0.00	0.00	0.00	0.00	0.00	0.00	0.00	1.00	0.00	1.00
						COSTEO S/	0.00	0.00	0.00	0.00	0.00	0.00	0.00	0.00	0.00	0.00	158.40	0.00	158.40
					2021	FISICO	0.00	0.00	0.00	0.00	0.00	0.00	0.00	0.00	0.00	0.00	1.00	0.00	1.00
						COSTEO S/	0.00	0.00	0.00	0.00	0.00	0.00	0.00	0.00	0.00	0.00	158.40	0.00	158.40
					2022	FISICO	0.00	0.00	0.00	0.00	0.00	0.00	0.00	0.00	0.00	0.00	1.00	0.00	1.00
						COSTEO S/	0.00	0.00	0.00	0.00	0.00	0.00	0.00	0.00	0.00	0.00	158.40	0.00	158.40
AOI30000100035	ESCUELA DE PADRES, FAMILIA, ALUMNOS Y PADRES	010101 - CHACHAPOYAS	CHARLA	Muy Alta	2020	FISICO	0.00	0.00	3.00	3.00	3.00	3.00	3.00	3.00	3.00	3.00	1.00	0.00	25.00
						COSTEO S/	0.00	0.00	535.08	535.08	535.08	535.08	535.08	535.08	535.08	535.07	535.07	0.00	4,815.70
					2021	FISICO	0.00	0.00	3.00	3.00	3.00	3.00	3.00	3.00	3.00	3.00	1.00	0.00	25.00
						COSTEO S/	0.00	0.00	535.08	535.08	535.08	535.08	535.08	535.08	535.08	535.07	535.07	0.00	4,815.70
					2022	FISICO	0.00	0.00	3.00	3.00	3.00	3.00	3.00	3.00	3.00	3.00	1.00	0.00	25.00
						COSTEO S/	0.00	0.00	535.08	535.08	535.08	535.08	535.08	535.08	535.08	535.07	535.07	0.00	4,815.70

CENTRO DE COSTO 07.04.01.04 - OFICINA MUNICIPAL DE ATENCION A LAS PERSONAS CN DISCAPACIDAD (OMAPED)

OEI.01 - PROMOVER EL DESARROLLO HUMANO Y HÁBITOS SALUDABLES EN LA PROVINCIA

AEI.01.01 - PROGRAMAS DE APOYO SOCIAL DIFUNDIDOS DE FORMA PERMANENTE A GRUPOS DE POBLACIÓN VULNERABLES DE LA PROVINCIA

CODIGO	ACTIVIDAD OPERATIVA	UBIGEO	U.M.	PRIORIDAD	PERIODO MULTIANUAL	META	PROGRAMACION MENSUAL 01	02	03	04	05	06	07	08	09	10	11	12	TOTAL ANUAL
AOI30000100051	SEGUIMIENTO Y EMPADRONAMIENTO DE LAS PERSONAS CON DISCAPACIDAD DEL DISTRITO DE CHACHAPOYAS Y ACTUALIZACIÓN DE LA BASE DE DATOS.	010101 - CHACHAPOYAS	BENEFICIARIO	Muy Alta	2020	FISICO	0.00	5.00	5.00	4.00	4.00	2.00	4.00	4.00	2.00	4.00	4.00	2.00	40.00
						COSTEO S/	0.00	41.58	41.58	41.58	41.58	41.58	41.58	41.58	41.58	41.58	41.59	41.59	457.40
					2021	FISICO	0.00	5.00	5.00	4.00	4.00	2.00	4.00	4.00	2.00	4.00	4.00	2.00	40.00
						COSTEO S/	0.00	41.58	41.58	41.58	41.58	41.58	41.58	41.58	41.58	41.58	41.59	41.59	457.40
					2022	FISICO	0.00	5.00	5.00	4.00	4.00	2.00	4.00	4.00	2.00	4.00	4.00	2.00	40.00
						COSTEO S/	0.00	41.58	41.58	41.58	41.58	41.58	41.58	41.58	41.58	41.58	41.59	41.59	457.40
AOI30000100052	CAMPAÑA DE RECOLECCIÓN DE APARATOS BIOMECÁNICOS	010101 - CHACHAPOYAS	CAMPAÑA	Muy Alta	2020	FISICO	0.00	0.00	0.00	1.00	0.00	0.00	0.00	0.00	0.00	0.00	0.00	0.00	1.00
						COSTEO S/	0.00	0.00	0.00	2,493.00	0.00	0.00	0.00	0.00	0.00	0.00	0.00	0.00	2,493.00
					2021	FISICO	0.00	0.00	0.00	1.00	0.00	0.00	0.00	0.00	0.00	0.00	0.00	0.00	1.00
						COSTEO S/	0.00	0.00	0.00	2,493.00	0.00	0.00	0.00	0.00	0.00	0.00	0.00	0.00	2,493.00

					2022	FISICO	0.00	0.00	0.00	1.00	0.00	0.00	0.00	0.00	0.00	0.00	0.00	0.00	1.00
						COSTEO S/	0.00	0.00	0.00	2,493.00	0.00	0.00	0.00	0.00	0.00	0.00	0.00	0.00	2,493.00
					2020	FISICO	0.00	0.00	0.00	15.00	15.00	15.00	11.00	10.00	10.00	14.00	15.00	5.00	110.00
						COSTEO S/	0.00	0.00	0.00	687.78	687.77	687.77	687.78	687.78	687.78	687.78	687.78	687.78	6,190.00
AOI30000100053	SEGUIMIENTO Y FISCALIZACIÓN AL BUEN USO DE LA PENSIÓN DE DISCAPACIDAD A PERSONAS BENEFICIARIAS DEL PROGRAMA.	010101 - CHACHAPOYAS	BENEFICIARIO	Muy Alta	2021	FISICO	0.00	0.00	0.00	15.00	15.00	15.00	11.00	10.00	10.00	14.00	15.00	5.00	110.00
						COSTEO S/	0.00	0.00	0.00	687.78	687.77	687.77	687.78	687.78	687.78	687.78	687.78	687.78	6,190.00
					2022	FISICO	0.00	0.00	0.00	15.00	15.00	15.00	11.00	10.00	10.00	14.00	15.00	5.00	110.00
						COSTEO S/	0.00	0.00	0.00	687.78	687.77	687.77	687.78	687.78	687.78	687.78	687.78	687.78	6,190.00
					2020	FISICO	0.00	0.00	0.00	0.00	1.00	0.00	0.00	0.00	0.00	0.00	0.00	0.00	1.00
						COSTEO S/	0.00	0.00	0.00	0.00	2,039.80	0.00	0.00	0.00	0.00	0.00	0.00	0.00	2,039.80
AOI30000100054	ACTIVIDAD CULTURAL POR CELEBRAR EL DÍA DE LA MADRE CON DISCAPACIDAD.	010101 - CHACHAPOYAS	ACTIVIDAD EFECTUADA	Muy Alta	2021	FISICO	0.00	0.00	0.00	0.00	1.00	0.00	0.00	0.00	0.00	0.00	0.00	0.00	1.00
						COSTEO S/	0.00	0.00	0.00	0.00	2,039.80	0.00	0.00	0.00	0.00	0.00	0.00	0.00	2,039.80
					2022	FISICO	0.00	0.00	0.00	0.00	1.00	0.00	0.00	0.00	0.00	0.00	0.00	0.00	1.00
						COSTEO S/	0.00	0.00	0.00	0.00	2,039.80	0.00	0.00	0.00	0.00	0.00	0.00	0.00	2,039.80
					2020	FISICO	7.00	7.00	6.00	7.00	7.00	6.00	7.00	7.00	6.00	0.00	5.00	5.00	70.00
						COSTEO S/	35.35	35.35	35.35	35.35	35.35	35.35	35.34	35.34	35.34	0.00	35.34	35.34	388.80
AOI30000100055	APOYO EN EL TRÁMITE DE INSCRIPCIÓN AL CONADIS.	010101 - CHACHAPOYAS	BENEFICIARIO	Muy Alta	2021	FISICO	7.00	7.00	6.00	7.00	7.00	6.00	7.00	7.00	6.00	0.00	5.00	5.00	70.00
						COSTEO S/	35.35	35.35	35.35	35.35	35.35	35.35	35.34	35.34	35.34	0.00	35.34	35.34	388.80
					2022	FISICO	7.00	7.00	6.00	7.00	7.00	6.00	7.00	7.00	6.00	0.00	5.00	5.00	70.00
						COSTEO S/	35.35	35.35	35.35	35.35	35.35	35.35	35.34	35.34	35.34	0.00	35.34	35.34	388.80
					2020	FISICO	0.00	0.00	6.00	0.00	0.00	6.00	0.00	0.00	6.00	0.00	0.00	7.00	25.00
						COSTEO S/	0.00	0.00	89.87	0.00	0.00	89.87	0.00	0.00	89.87	0.00	0.00	89.87	359.48
AOI30000100056	APOYO A LA INSCRIPCIÓN, TRÁMITE DE COBRO O ELABORACIÓN DE EXPEDIENTE A PERSONAS CON DISCAPACIDAD DEL PROGRAMA CONTIGO	010101 - CHACHAPOYAS	BENEFICIARIO	Muy Alta	2021	FISICO	0.00	0.00	6.00	0.00	0.00	6.00	0.00	0.00	6.00	0.00	0.00	7.00	25.00
						COSTEO S/	0.00	0.00	89.87	0.00	0.00	89.87	0.00	0.00	89.87	0.00	0.00	89.87	359.48
					2022	FISICO	0.00	0.00	6.00	0.00	0.00	6.00	0.00	0.00	6.00	0.00	0.00	7.00	25.00
						COSTEO S/	0.00	0.00	89.87	0.00	0.00	89.87	0.00	0.00	89.87	0.00	0.00	89.87	359.48
					2020	FISICO	150.00	150.00	150.00	150.00	150.00	150.00	150.00	150.00	150.00	150.00	150.00	150.00	1,800.00
						COSTEO S/	119.50	119.50	119.50	119.50	119.50	119.50	119.50	119.50	119.50	119.50	119.50	119.50	1,434.00
AOI30000100057	INSCRIPCIÓN AL PVL DE PERSONAS CON DISCAPACIDAD EN SITUACIÓN DE POBREZA NO EXTREMA Y/O POBREZA EXTREMA Y ENTREGA DE LA MISMA.	010101 - CHACHAPOYAS	BENEFICIARIO	Muy Alta	2021	FISICO	150.00	150.00	150.00	150.00	150.00	150.00	150.00	150.00	150.00	150.00	150.00	150.00	1,800.00
						COSTEO S/	119.50	119.50	119.50	119.50	119.50	119.50	119.50	119.50	119.50	119.50	119.50	119.50	1,434.00
					2022	FISICO	150.00	150.00	150.00	150.00	150.00	150.00	150.00	150.00	150.00	150.00	150.00	150.00	1,800.00
						COSTEO S/	119.50	119.50	119.50	119.50	119.50	119.50	119.50	119.50	119.50	119.50	119.50	119.50	1,434.00
					2020	FISICO	2.00	2.00	2.00	2.00	2.00	2.00	2.00	2.00	2.00	2.00	2.00	2.00	24.00
						COSTEO S/	1,305.73	1,305.73	1,305.73	1,305.73	1,305.73	1,305.73	1,305.73	1,305.74	1,305.74	1,305.74	1,305.74	1,305.73	15,668.80
AOI30000100058	ASESORAMIENTO Y ACOMPAÑAMIENTO A PERSONAS CON DISCAPACIDAD A INSCRIBIRSE EN EL SEGURO INTEGRAL DE SALUD.	010101 - CHACHAPOYAS	BENEFICIARIO	Muy Alta	2021	FISICO	2.00	2.00	2.00	2.00	2.00	2.00	2.00	2.00	2.00	2.00	2.00	2.00	24.00
						COSTEO S/	1,305.73	1,305.73	1,305.73	1,305.73	1,305.73	1,305.73	1,305.73	1,305.74	1,305.74	1,305.74	1,305.74	1,305.73	15,668.80
					2022	FISICO	2.00	2.00	2.00	2.00	2.00	2.00	2.00	2.00	2.00	2.00	2.00	2.00	24.00
						COSTEO S/	1,305.73	1,305.73	1,305.73	1,305.73	1,305.73	1,305.73	1,305.73	1,305.74	1,305.74	1,305.74	1,305.74	1,305.73	15,668.80

AOI30000100059	SENSIBILIZACIÓN Y CONCIENTIZACIÓN A LA COMUNIDAD SOBRE LOS DERECHOS DE LAS PERSONAS CON DISCAPACIDAD.	010101 - CHACHAPOYAS	CAMPAÑA	Muy Alta	2020	FISICO	0.00	0.00	1.00	0.00	0.00	1.00	0.00	1.00	0.00	1.00	0.00	0.00	4.00
						COSTEO S/	0.00	0.00	1,150.00	0.00	0.00	1,150.00	0.00	1,150.00	0.00	1,150.00	0.00	0.00	4,600.00
					2021	FISICO	0.00	0.00	1.00	0.00	0.00	1.00	0.00	1.00	0.00	1.00	0.00	0.00	4.00
						COSTEO S/	0.00	0.00	1,150.00	0.00	0.00	1,150.00	0.00	1,150.00	0.00	1,150.00	0.00	0.00	4,600.00
					2022	FISICO	0.00	0.00	1.00	0.00	0.00	1.00	0.00	1.00	0.00	1.00	0.00	0.00	4.00
						COSTEO S/	0.00	0.00	1,150.00	0.00	0.00	1,150.00	0.00	1,150.00	0.00	1,150.00	0.00	0.00	4,600.00
AOI30000100060	SENSIBILIZACIÓN SOBRE LOS DERECHOS DE LAS PERSONAS CON DISCAPACIDAD A ESTUDIANTES DE EDUCACIÓN BÁSICA REGULAR.	010101 - CHACHAPOYAS	TALLER	Muy Alta	2020	FISICO	0.00	0.00	0.00	0.00	0.00	0.00	0.00	0.00	1.00	0.00	0.00	0.00	1.00
						COSTEO S/	0.00	0.00	0.00	0.00	0.00	0.00	0.00	0.00	1,354.00	0.00	0.00	0.00	1,354.00
					2021	FISICO	0.00	0.00	0.00	0.00	0.00	0.00	0.00	0.00	1.00	0.00	0.00	0.00	1.00
						COSTEO S/	0.00	0.00	0.00	0.00	0.00	0.00	0.00	0.00	1,354.00	0.00	0.00	0.00	1,354.00
					2022	FISICO	0.00	0.00	0.00	0.00	0.00	0.00	0.00	0.00	1.00	0.00	0.00	0.00	1.00
						COSTEO S/	0.00	0.00	0.00	0.00	0.00	0.00	0.00	0.00	1,354.00	0.00	0.00	0.00	1,354.00
AOI30000100061	ACTIVIDAD CULTURAL POR CELEBRAR EL DIA DE LA PERSONA CON DISCAPACIDAD	010101 - CHACHAPOYAS	ACTIVIDAD EFECTUADA	Muy Alta	2020	FISICO	0.00	0.00	0.00	0.00	0.00	0.00	0.00	0.00	0.00	1.00	0.00	0.00	1.00
						COSTEO S/	0.00	0.00	0.00	0.00	0.00	0.00	0.00	0.00	0.00	2,095.00	0.00	0.00	2,095.00
					2021	FISICO	0.00	0.00	0.00	0.00	0.00	0.00	0.00	0.00	0.00	1.00	0.00	0.00	1.00
						COSTEO S/	0.00	0.00	0.00	0.00	0.00	0.00	0.00	0.00	0.00	2,095.00	0.00	0.00	2,095.00
					2022	FISICO	0.00	0.00	0.00	0.00	0.00	0.00	0.00	0.00	0.00	1.00	0.00	0.00	1.00
						COSTEO S/	0.00	0.00	0.00	0.00	0.00	0.00	0.00	0.00	0.00	2,095.00	0.00	0.00	2,095.00
AOI30000100062	CAMPAÑAS DE SALUD INTEGRAL DIRIGIDO A PERSONAS CON DISCAPACIDAD DEL DISTRITO DE CHACHAPOYAS.	010101 - CHACHAPOYAS	CAMPAÑA	Muy Alta	2020	FISICO	0.00	0.00	0.00	0.00	1.00	0.00	0.00	0.00	0.00	0.00	0.00	0.00	1.00
						COSTEO S/	0.00	0.00	0.00	0.00	5,448.00	0.00	0.00	0.00	0.00	0.00	0.00	0.00	5,448.00
					2021	FISICO	0.00	0.00	0.00	0.00	1.00	0.00	0.00	0.00	0.00	0.00	0.00	0.00	1.00
						COSTEO S/	0.00	0.00	0.00	0.00	5,448.00	0.00	0.00	0.00	0.00	0.00	0.00	0.00	5,448.00
					2022	FISICO	0.00	0.00	0.00	0.00	1.00	0.00	0.00	0.00	0.00	0.00	0.00	0.00	1.00
						COSTEO S/	0.00	0.00	0.00	0.00	5,448.00	0.00	0.00	0.00	0.00	0.00	0.00	0.00	5,448.00
AOI30000100063	ACOMPAÑAMIENTO EN EVALUACIÓN, ACTUALIZACIÓN DE CERTIFICADOS Y CERTIFICACIÓN POR DISCAPACIDAD.	010101 - CHACHAPOYAS	BENEFICIARIO	Muy Alta	2020	FISICO	0.00	0.00	3.00	3.00	3.00	3.00	3.00	3.00	3.00	3.00	3.00	3.00	30.00
						COSTEO S/	0.00	0.00	30.90	30.90	30.90	30.90	30.90	30.90	30.90	30.88	30.89	30.89	308.96
					2021	FISICO	0.00	0.00	3.00	3.00	3.00	3.00	3.00	3.00	3.00	3.00	3.00	3.00	30.00
						COSTEO S/	0.00	0.00	30.90	30.90	30.90	30.90	30.90	30.90	30.90	30.88	30.89	30.89	308.96
					2022	FISICO	0.00	0.00	3.00	3.00	3.00	3.00	3.00	3.00	3.00	3.00	3.00	3.00	30.00
						COSTEO S/	0.00	0.00	30.90	30.90	30.90	30.90	30.90	30.90	30.90	30.88	30.89	30.89	308.96
AOI30000100064	CAMPAÑA DE SALUD EN ACOMPAÑAMIENTO DE PERSONAS CON DISCAPACIDAD CON LIMITACIONES EN SU DESPLAZAMIENTO QUE SE ENCUENTREN POSTRADAS	010101 - CHACHAPOYAS	CAMPAÑA	Muy Alta	2020	FISICO	0.00	0.00	0.00	0.00	1.00	0.00	0.00	0.00	0.00	0.00	0.00	0.00	1.00
						COSTEO S/	0.00	0.00	0.00	0.00	7,900.00	0.00	0.00	0.00	0.00	0.00	0.00	0.00	7,900.00
					2021	FISICO	0.00	0.00	0.00	0.00	1.00	0.00	0.00	0.00	0.00	0.00	0.00	0.00	1.00
						COSTEO S/	0.00	0.00	0.00	0.00	7,900.00	0.00	0.00	0.00	0.00	0.00	0.00	0.00	7,900.00
					2022	FISICO	0.00	0.00	0.00	0.00	1.00	0.00	0.00	0.00	0.00	0.00	0.00	0.00	1.00
						COSTEO S/	0.00	0.00	0.00	0.00	7,900.00	0.00	0.00	0.00	0.00	0.00	0.00	0.00	7,900.00
AOI30000100065	CAMPAÑA DE ACOMPAÑAMIENTO PSICOLÓGICO A PERSONAS CON DISCAPACIDAD Y FAMILIARES.	010101 - CHACHAPOYAS	CAMPAÑA	Muy Alta	2020	FISICO	0.00	0.00	0.00	0.00	0.00	0.00	0.00	0.00	1.00	0.00	0.00	0.00	1.00
						COSTEO	0.00	0.00	0.00	0.00	0.00	0.00	0.00	0.00	3,044.22	0.00	0.00	0.00	3,044.22

							S/																								
						2021	FISICO	0.00	0.00	0.00	0.00	0.00	0.00	0.00	0.00	1.00	0.00	0.00	0.00	1.00
							COSTEO S/	0.00	0.00	0.00	0.00	0.00	0.00	0.00	0.00	3,044.22	0.00	0.00	0.00	3,044.22
						2022	FISICO	0.00	0.00	0.00	0.00	0.00	0.00	0.00	0.00	1.00	0.00	0.00	0.00	1.00
							COSTEO S/	0.00	0.00	0.00	0.00	0.00	0.00	0.00	0.00	3,044.22	0.00	0.00	0.00	3,044.22
AOI30000100066	ACTIVIDAD CULTURAL POR CELEBRAR LA NAVIDAD DE LAS PERSONAS CON DISCAPACIDAD.	010101 - CHACHAPOYAS	ACTIVIDAD EFECTUADA	Muy Alta		2020	FISICO	0.00	0.00	0.00	0.00	0.00	0.00	0.00	0.00	0.00	0.00	0.00	1.00	1.00
							COSTEO S/	0.00	0.00	0.00	0.00	0.00	0.00	0.00	0.00	0.00	0.00	0.00	2,085.22	2,085.22
						2021	FISICO	0.00	0.00	0.00	0.00	0.00	0.00	0.00	0.00	0.00	0.00	0.00	1.00	1.00
							COSTEO S/	0.00	0.00	0.00	0.00	0.00	0.00	0.00	0.00	0.00	0.00	0.00	2,085.22	2,085.22
						2022	FISICO	0.00	0.00	0.00	0.00	0.00	0.00	0.00	0.00	0.00	0.00	0.00	1.00	1.00
							COSTEO S/	0.00	0.00	0.00	0.00	0.00	0.00	0.00	0.00	0.00	0.00	0.00	2,085.22	2,085.22
						2020	FISICO	3.00	3.00	3.00	3.00	3.00	3.00	3.00	3.00	3.00	3.00	3.00	3.00	36.00
							COSTEO S/	153.75	153.75	153.75	153.75	153.75	153.75	153.75	153.75	153.75	153.75	153.75	153.75	1,845.00
AOI30000100067	TALLER DE CAPACITACIÓN EN LENGUAJE DE SEÑAS.	010101 - CHACHAPOYAS	TALLER	Muy Alta		2021	FISICO	3.00	3.00	3.00	3.00	3.00	3.00	3.00	3.00	3.00	3.00	3.00	3.00	36.00
							COSTEO S/	153.75	153.75	153.75	153.75	153.75	153.75	153.75	153.75	153.75	153.75	153.75	153.75	1,845.00
						2022	FISICO	3.00	3.00	3.00	3.00	3.00	3.00	3.00	3.00	3.00	3.00	3.00	3.00	36.00
							COSTEO S/	153.75	153.75	153.75	153.75	153.75	153.75	153.75	153.75	153.75	153.75	153.75	153.75	1,845.00
						2020	FISICO	0.00	0.00	0.00	0.00	0.00	1.00	0.00	1.00	0.00	1.00	0.00	0.00	3.00
							COSTEO S/	0.00	0.00	0.00	0.00	0.00	1,173.33	0.00	1,173.33	0.00	1,173.34	0.00	0.00	3,520.00
AOI30000100068	TALLER PRODUCTIVO PARA PERSONAS CON DISCAPACIDAD	010101 - CHACHAPOYAS	TALLER	Muy Alta		2021	FISICO	0.00	0.00	0.00	0.00	0.00	1.00	0.00	1.00	0.00	1.00	0.00	0.00	3.00
							COSTEO S/	0.00	0.00	0.00	0.00	0.00	1,173.33	0.00	1,173.33	0.00	1,173.34	0.00	0.00	3,520.00
						2022	FISICO	0.00	0.00	0.00	0.00	0.00	1.00	0.00	1.00	0.00	1.00	0.00	0.00	3.00
							COSTEO S/	0.00	0.00	0.00	0.00	0.00	1,173.33	0.00	1,173.33	0.00	1,173.34	0.00	0.00	3,520.00
						2020	FISICO	0.00	0.00	0.00	1.00	0.00	0.00	0.00	0.00	0.00	0.00	0.00	0.00	1.00
							COSTEO S/	0.00	0.00	0.00	2,143.80	0.00	0.00	0.00	0.00	0.00	0.00	0.00	0.00	2,143.80
AOI30000100069	CAMPAÑAS DE SALUD BUCAL DIRIGIDO A PERSONAS CON DISCAPACIDAD DEL DISTRITO DE CHACHAPOYAS.	010101 - CHACHAPOYAS	CAMPAÑA	Muy Alta		2021	FISICO	0.00	0.00	0.00	1.00	0.00	0.00	0.00	0.00	0.00	0.00	0.00	0.00	1.00
							COSTEO S/	0.00	0.00	0.00	2,143.80	0.00	0.00	0.00	0.00	0.00	0.00	0.00	0.00	2,143.80
						2022	FISICO	0.00	0.00	0.00	1.00	0.00	0.00	0.00	0.00	0.00	0.00	0.00	0.00	1.00
							COSTEO S/	0.00	0.00	0.00	2,143.80	0.00	0.00	0.00	0.00	0.00	0.00	0.00	0.00	2,143.80

CENTRO DE COSTO: 07.04.02.05 - CENTR INTEGRAL DE ATENCION AL ADULTO MAYOR(CIAAM)

OEI.01 - PROMOVER EL DESARROLLO HUMANO Y HÁBITOS SALUDABLES EN LA PROVINCIA

AEI.01.01 - PROGRAMAS DE APOYO SOCIAL DIFUNDIDOS DE FORMA PERMANENTE A GRUPOS DE POBLACIÓN VULNERABLES DE LA PROVINCIA

CODIGO	ACTIVIDAD OPERATIVA	UBIGEO	U.M.	PRIORIDAD	PERIODO MULTIANUAL	META	PROGRAMACION MENSUAL 01	02	03	04	05	06	07	08	09	10	11	12	TOTAL ANUAL
					2020	FISICO	0.00	0.00	0.00	0.00	1.00	0.00	0.00	0.00	0.00	1.00	0.00	0.00	2.00
						COSTEO S/	0.00	0.00	0.00	0.00	7,786.15	0.00	0.00	0.00	0.00	7,786.15	0.00	0.00	15,572.30
AOI30000100036	CAMPAÑAS INTEGRALES DE SALUD	010101 - CHACHAPOYAS	CAMPAÑA	Muy Alta	2021	FISICO	0.00	0.00	0.00	0.00	1.00	0.00	0.00	0.00	0.00	1.00	0.00	0.00	2.00
						COSTEO S/	0.00	0.00	0.00	0.00	7,786.15	0.00	0.00	0.00	0.00	7,786.15	0.00	0.00	15,572.30
					2022	FISICO	0.00	0.00	0.00	0.00	1.00	0.00	0.00	0.00	0.00	1.00	0.00	0.00	2.00
						COSTEO S/	0.00	0.00	0.00	0.00	7,786.15	0.00	0.00	0.00	0.00	7,786.15	0.00	0.00	15,572.30

AOI30000100037	TALLERES DE PREPARACIÓN Y CONSUMO SALUDABLE DE ALIMENTOS (HORTALIZAS-CEREALES Y MENESTRAS, FRUTAS, CARNES)	010101 - CHACHAPOYAS	TALLER	Muy Alta	2020	FISICO	0.00	0.00	0.00	0.00	0.00	1.00	0.00	0.00	0.00	1.00	0.00	0.00	2.00
						COSTEO S/	0.00	0.00	0.00	0.00	0.00	635.00	0.00	0.00	0.00	635.00	0.00	0.00	1,270.00
					2021	FISICO	0.00	0.00	0.00	0.00	0.00	1.00	0.00	0.00	0.00	1.00	0.00	0.00	2.00
						COSTEO S/	0.00	0.00	0.00	0.00	0.00	635.00	0.00	0.00	0.00	635.00	0.00	0.00	1,270.00
					2022	FISICO	0.00	0.00	0.00	0.00	0.00	1.00	0.00	0.00	0.00	1.00	0.00	0.00	2.00
						COSTEO S/	0.00	0.00	0.00	0.00	0.00	635.00	0.00	0.00	0.00	635.00	0.00	0.00	1,270.00
AOI30000100038	TALLERES DE REFORZAMIENTO DE LA MEMORIA, ELEVAR EL AUTOESTIMA Y LA CONCENTRACION, (ARMADO DE ROMPECABEZAS) BUEN USO DEL TIEMPO LIBRE(ACTIVIDADES-CANTOS) - ACTIVIDAD ARTISTICA CULTURAL.	010101 - CHACHAPOYAS	TALLER	Muy Alta	2020	FISICO	0.00	0.00	1.00	0.00	0.00	11.00	0.00	0.00	12.00	0.00	0.00	12.00	36.00
						COSTEO S/	0.00	0.00	825.00	0.00	0.00	825.00	0.00	0.00	825.00	0.00	0.00	825.00	3,300.00
					2021	FISICO	0.00	0.00	1.00	0.00	0.00	11.00	0.00	0.00	12.00	0.00	0.00	12.00	36.00
						COSTEO S/	0.00	0.00	825.00	0.00	0.00	825.00	0.00	0.00	825.00	0.00	0.00	825.00	3,300.00
					2022	FISICO	0.00	0.00	1.00	0.00	0.00	11.00	0.00	0.00	12.00	0.00	0.00	12.00	36.00
						COSTEO S/	0.00	0.00	825.00	0.00	0.00	825.00	0.00	0.00	825.00	0.00	0.00	825.00	3,300.00
AOI30000100039	TALLERES DE GIMNASIA RITMICA, TAICHI, AEROBICOS,YOGA	010101 - CHACHAPOYAS	TALLER	Muy Alta	2020	FISICO	0.00	0.00	2.00	2.00	2.00	2.00	2.00	2.00	2.00	2.00	2.00	2.00	20.00
						COSTEO S/	0.00	0.00	360.00	360.00	360.00	360.00	360.00	360.00	360.00	360.00	360.00	360.00	3,600.00
					2021	FISICO	0.00	0.00	2.00	2.00	2.00	2.00	2.00	2.00	2.00	2.00	2.00	2.00	20.00
						COSTEO S/	0.00	0.00	360.00	360.00	360.00	360.00	360.00	360.00	360.00	360.00	360.00	360.00	3,600.00
					2022	FISICO	0.00	0.00	2.00	2.00	2.00	2.00	2.00	2.00	2.00	2.00	2.00	2.00	20.00
						COSTEO S/	0.00	0.00	360.00	360.00	360.00	360.00	360.00	360.00	360.00	360.00	360.00	360.00	3,600.00
AOI30000100040	CITY-TOURS DEL ADULTO MAYOR (VISITA AL MUSEO DE LEYMEBAMBA, MIRADOR DE HUANCAS).	010101 - CHACHAPOYAS	EVENTO CULTURAL	Muy Alta	2020	FISICO	0.00	0.00	0.00	0.00	0.00	1.00	0.00	0.00	1.00	0.00	0.00	0.00	2.00
						COSTEO S/	0.00	0.00	0.00	0.00	0.00	910.00	0.00	0.00	910.00	0.00	0.00	0.00	1,820.00
					2021	FISICO	0.00	0.00	0.00	0.00	0.00	1.00	0.00	0.00	1.00	0.00	0.00	0.00	2.00
						COSTEO S/	0.00	0.00	0.00	0.00	0.00	910.00	0.00	0.00	910.00	0.00	0.00	0.00	1,820.00
					2022	FISICO	0.00	0.00	0.00	0.00	0.00	1.00	0.00	0.00	1.00	0.00	0.00	0.00	2.00
						COSTEO S/	0.00	0.00	0.00	0.00	0.00	910.00	0.00	0.00	910.00	0.00	0.00	0.00	1,820.00
AOI30000100041	CINECLUB DEL ADULTO MAYOR	010101 - CHACHAPOYAS	EVENTO CULTURAL	Muy Alta	2020	FISICO	0.00	0.00	1.00	1.00	1.00	1.00	1.00	1.00	1.00	1.00	1.00	1.00	10.00
						COSTEO S/	0.00	0.00	291.00	291.00	291.00	291.00	291.00	291.00	291.00	291.00	291.00	291.00	2,910.00
					2021	FISICO	0.00	0.00	1.00	1.00	1.00	1.00	1.00	1.00	1.00	1.00	1.00	1.00	10.00
						COSTEO S/	0.00	0.00	291.00	291.00	291.00	291.00	291.00	291.00	291.00	291.00	291.00	291.00	2,910.00
					2022	FISICO	0.00	0.00	1.00	1.00	1.00	1.00	1.00	1.00	1.00	1.00	1.00	1.00	10.00
						COSTEO S/	0.00	0.00	291.00	291.00	291.00	291.00	291.00	291.00	291.00	291.00	291.00	291.00	2,910.00
AOI30000100042	TARDE DE ENBELLECIMIENTO FÍSICO "MIS AÑOS MOZOS"	010101 - CHACHAPOYAS	EVENTOS	Muy Alta	2020	FISICO	0.00	0.00	0.00	0.00	0.00	0.00	0.00	1.00	0.00	0.00	0.00	1.00	2.00
						COSTEO S/	0.00	0.00	0.00	0.00	0.00	0.00	0.00	300.00	0.00	0.00	0.00	300.00	600.00
					2021	FISICO	0.00	0.00	0.00	0.00	0.00	0.00	0.00	1.00	0.00	0.00	0.00	1.00	2.00
						COSTEO S/	0.00	0.00	0.00	0.00	0.00	0.00	0.00	300.00	0.00	0.00	0.00	300.00	600.00
					2022	FISICO	0.00	0.00	0.00	0.00	0.00	0.00	0.00	1.00	0.00	0.00	0.00	1.00	2.00
						COSTEO S/	0.00	0.00	0.00	0.00	0.00	0.00	0.00	300.00	0.00	0.00	0.00	300.00	600.00
AOI30000100043	CELEBRACIÓN DEL DÍA DEL ADULTO MAYOR. 26 DE AGOSTO	010101 - CHACHAPOYAS	EVENTOS	Muy Alta	2020	FISICO	0.00	0.00	0.00	0.00	0.00	0.00	0.00	1.00	0.00	0.00	0.00	0.00	1.00
						COSTEO	0.00	0.00	0.00	0.00	0.00	0.00	0.00	2,150.00	0.00	0.00	0.00	0.00	2,150.00

						S/													
					2021	FISICO	0.00	0.00	0.00	0.00	0.00	0.00	0.00	1.00	0.00	0.00	0.00	0.00	1.00
						COSTEO S/	0.00	0.00	0.00	0.00	0.00	0.00	0.00	2,150.00	0.00	0.00	0.00	0.00	2,150.00
					2022	FISICO	0.00	0.00	0.00	0.00	0.00	0.00	0.00	1.00	0.00	0.00	0.00	0.00	1.00
						COSTEO S/	0.00	0.00	0.00	0.00	0.00	0.00	0.00	2,150.00	0.00	0.00	0.00	0.00	2,150.00
					2020	FISICO	0.00	0.00	1.00	1.00	1.00	1.00	1.00	1.00	1.00	1.00	1.00	1.00	10.00
						COSTEO S/	0.00	0.00	112.00	112.00	112.00	112.00	112.00	112.00	112.00	112.00	112.00	112.00	1,120.00
AOI30000100044	IMPLEMENTACIÓN DEL BIO-HUERTO DEL ADULTO MAYOR	010101 - CHACHAPOYAS	ACCION	Muy Alta	2021	FISICO	0.00	0.00	1.00	1.00	1.00	1.00	1.00	1.00	1.00	1.00	1.00	1.00	10.00
						COSTEO S/	0.00	0.00	112.00	112.00	112.00	112.00	112.00	112.00	112.00	112.00	112.00	112.00	1,120.00
					2022	FISICO	0.00	0.00	1.00	1.00	1.00	1.00	1.00	1.00	1.00	1.00	1.00	1.00	10.00
						COSTEO S/	0.00	0.00	112.00	112.00	112.00	112.00	112.00	112.00	112.00	112.00	112.00	112.00	1,120.00
					2020	FISICO	3.00	3.00	3.00	3.00	3.00	3.00	3.00	3.00	3.00	3.00	3.00	3.00	36.00
						COSTEO S/	237.50	237.50	237.50	237.50	237.50	237.50	237.50	237.50	237.50	237.50	237.50	237.50	2,850.00
AOI30000100045	TALLER DE TEJIDOS A BASE DE LANA DE OVEJA, PALITOS Y CROCHET.	010101 - CHACHAPOYAS	TALLER	Muy Alta	2021	FISICO	3.00	3.00	3.00	3.00	3.00	3.00	3.00	3.00	3.00	3.00	3.00	3.00	36.00
						COSTEO S/	237.50	237.50	237.50	237.50	237.50	237.50	237.50	237.50	237.50	237.50	237.50	237.50	2,850.00
					2022	FISICO	3.00	3.00	3.00	3.00	3.00	3.00	3.00	3.00	3.00	3.00	3.00	3.00	36.00
						COSTEO S/	237.50	237.50	237.50	237.50	237.50	237.50	237.50	237.50	237.50	237.50	237.50	237.50	2,850.00
					2020	FISICO	3.00	3.00	3.00	3.00	3.00	3.00	3.00	3.00	3.00	3.00	3.00	3.00	36.00
						COSTEO S/	288.24	288.24	288.24	288.24	288.24	288.24	288.24	288.24	288.24	288.24	288.24	288.24	3,458.88
AOI30000100046	ALFABETIZACIÓN EN LECTO-ESCRITURA, CÁLCULO MATEMÁTICO	010101 - CHACHAPOYAS	TALLER	Muy Alta	2021	FISICO	3.00	3.00	3.00	3.00	3.00	3.00	3.00	3.00	3.00	3.00	3.00	3.00	36.00
						COSTEO S/	288.24	288.24	288.24	288.24	288.24	288.24	288.24	288.24	288.24	288.24	288.24	288.24	3,458.88
					2022	FISICO	3.00	3.00	3.00	3.00	3.00	3.00	3.00	3.00	3.00	3.00	3.00	3.00	36.00
						COSTEO S/	288.24	288.24	288.24	288.24	288.24	288.24	288.24	288.24	288.24	288.24	288.24	288.24	3,458.88
					2020	FISICO	1.00	1.00	1.00	1.00	1.00	1.00	1.00	1.00	1.00	1.00	1.00	1.00	12.00
						COSTEO S/	1,250.00	1,250.00	1,250.00	1,250.00	1,250.00	1,250.00	1,250.00	1,250.00	1,250.00	1,250.00	1,250.00	1,250.00	15,000.00
AOI30000100047	ACOMPAÑAMIENTO PSICOLÓGICO AL ADULTO MAYOR Y SU ENTORNO.	010101 - CHACHAPOYAS	VISITA	Muy Alta	2021	FISICO	1.00	1.00	1.00	1.00	1.00	1.00	1.00	1.00	1.00	1.00	1.00	1.00	12.00
						COSTEO S/	1,250.00	1,250.00	1,250.00	1,250.00	1,250.00	1,250.00	1,250.00	1,250.00	1,250.00	1,250.00	1,250.00	1,250.00	15,000.00
					2022	FISICO	1.00	1.00	1.00	1.00	1.00	1.00	1.00	1.00	1.00	1.00	1.00	1.00	12.00
						COSTEO S/	1,250.00	1,250.00	1,250.00	1,250.00	1,250.00	1,250.00	1,250.00	1,250.00	1,250.00	1,250.00	1,250.00	1,250.00	15,000.00
					2020	FISICO	0.00	0.00	1.00	0.00	1.00	0.00	0.00	1.00	0.00	1.00	0.00	0.00	4.00
						COSTEO S/	0.00	0.00	223.83	0.00	223.83	0.00	0.00	223.83	0.00	223.84	0.00	0.00	895.33
AOI30000100048	CHARLAS EN DERECHOS HUMANOS, DERECHOS DEL PAM, ASESORÍA LEGAL EN LOS CASOS QUE SE LOGRE IDENTIFICAR.	010101 - CHACHAPOYAS	CHARLA	Muy Alta	2021	FISICO	0.00	0.00	1.00	0.00	1.00	0.00	0.00	1.00	0.00	1.00	0.00	0.00	4.00
						COSTEO S/	0.00	0.00	223.83	0.00	223.83	0.00	0.00	223.83	0.00	223.84	0.00	0.00	895.33
					2022	FISICO	0.00	0.00	1.00	0.00	1.00	0.00	0.00	1.00	0.00	1.00	0.00	0.00	4.00
						COSTEO S/	0.00	0.00	223.83	0.00	223.83	0.00	0.00	223.83	0.00	223.84	0.00	0.00	895.33
AOI30000100049	ACCESO DE ADULTOS MAYORES AL PROGRAMA VASO DE LECHE	010101 - CHACHAPOYAS	BENEFICIARIO	Muy Alta	2020	FISICO	100.00	100.00	100.00	100.00	100.00	100.00	100.00	100.00	100.00	100.00	100.00	100.00	1,200.00
						COSTEO S/	63.33	63.33	63.33	63.33	63.33	63.33	63.33	63.33	63.34	63.34	63.34	63.34	760.00
					2021	FISICO	100.00	100.00	100.00	100.00	100.00	100.00	100.00	100.00	100.00	100.00	100.00	100.00	1,200.00
						COSTEO	63.33	63.33	63.33	63.33	63.33	63.33	63.33	63.33	63.34	63.34	63.34	63.34	760.00

						S/													
					2022	FISICO	100.00	100.00	100.00	100.00	100.00	100.00	100.00	100.00	100.00	100.00	100.00	100.00	1,200.00
						COSTEO S/	63.33	63.33	63.33	63.33	63.33	63.33	63.33	63.33	63.34	63.34	63.34	63.34	760.00

CENTRO DE COSTO: 07.04.03 - SUB GERENCIA DE PARTICIPACIÓN CIUDADANA

OEI.07 - FORTALECER LA GESTIÓN INSTITUCIONAL

AEI.07.02 - ESPACIOS Y MECANISMOS DE PARTICIPACIÓN CIUDADANA FORTALECIDOS EN LA MUNICIPALIDAD PROVINCIAL

CODIGO	ACTIVIDAD OPERATIVA	UBIGEO	U.M.	PRIORIDAD	PERIODO MULTIANUAL	META	PROGRAMACION MENSUAL 01	02	03	04	05	06	07	08	09	10	11	12	TOTAL ANUAL
					2020	FISICO	1.00	1.00	1.00	1.00	1.00	1.00	1.00	1.00	1.00	1.00	1.00	1.00	12.00
						COSTEO S/	50.00	50.00	50.00	50.00	50.00	50.00	50.00	50.00	50.00	50.00	50.00	50.00	600.00
AOI30000100501	ACTUALIZACIÓN DEL REGISTRO ÚNICO DE ORGANIZACIONES SOCIALES	010101 - CHACHAPOYAS	RESOLUCION	Muy Alta	2021	FISICO	1.00	1.00	1.00	1.00	1.00	1.00	1.00	1.00	1.00	1.00	1.00	1.00	12.00
						COSTEO S/	50.00	50.00	50.00	50.00	50.00	50.00	50.00	50.00	50.00	50.00	50.00	50.00	600.00
					2022	FISICO	1.00	1.00	1.00	1.00	1.00	1.00	1.00	1.00	1.00	1.00	1.00	1.00	12.00
						COSTEO S/	50.00	50.00	50.00	50.00	50.00	50.00	50.00	50.00	50.00	50.00	50.00	50.00	600.00
					2020	FISICO	0.00	0.00	1.00	1.00	1.00	1.00	1.00	1.00	1.00	1.00	1.00	1.00	10.00
						COSTEO S/	0.00	0.00	50.00	50.00	50.00	50.00	50.00	50.00	50.00	50.00	50.00	50.00	500.00
AOI30000100503	COORDINACIÓN PARA LA CONFORMACIÓN DE COMITÉS VECINALES	010101 - CHACHAPOYAS	ASESORIA TECNICA	Muy Alta	2021	FISICO	0.00	0.00	1.00	1.00	1.00	1.00	1.00	1.00	1.00	1.00	1.00	1.00	10.00
						COSTEO S/	0.00	0.00	50.00	50.00	50.00	50.00	50.00	50.00	50.00	50.00	50.00	50.00	500.00
					2022	FISICO	0.00	0.00	1.00	1.00	1.00	1.00	1.00	1.00	1.00	1.00	1.00	1.00	10.00
						COSTEO S/	0.00	0.00	50.00	50.00	50.00	50.00	50.00	50.00	50.00	50.00	50.00	50.00	500.00
					2020	FISICO	0.00	0.00	0.00	0.00	0.00	0.00	0.00	0.00	1.00	0.00	1.00	0.00	2.00
						COSTEO S/	0.00	0.00	0.00	0.00	0.00	0.00	0.00	0.00	300.00	0.00	300.00	0.00	600.00
AOI30000100504	CURSO TALLER DE FORTALECIMIENTO DE CAPACIDADES POR OBRAS MUNICIPALES	010101 - CHACHAPOYAS	TALLER	Muy Alta	2021	FISICO	0.00	0.00	0.00	0.00	0.00	0.00	0.00	0.00	1.00	0.00	1.00	0.00	2.00
						COSTEO S/	0.00	0.00	0.00	0.00	0.00	0.00	0.00	0.00	300.00	0.00	300.00	0.00	600.00
					2022	FISICO	0.00	0.00	0.00	0.00	0.00	0.00	0.00	0.00	1.00	0.00	1.00	0.00	2.00
						COSTEO S/	0.00	0.00	0.00	0.00	0.00	0.00	0.00	0.00	300.00	0.00	300.00	0.00	600.00
					2020	FISICO	0.00	0.00	0.00	0.00	0.00	0.00	0.00	1.00	0.00	0.00	0.00	0.00	1.00
						COSTEO S/	0.00	0.00	0.00	0.00	0.00	0.00	0.00	600.00	0.00	0.00	0.00	0.00	600.00
AOI30000100505	CAMPEONATO DEPORTIVO INTER ORGANIZACIONES SOCIALES (FASE I RURAL, FASE II URBANO)	010101 - CHACHAPOYAS	EVENTO DEPORTIVO	Muy Alta	2021	FISICO	0.00	0.00	0.00	0.00	0.00	0.00	0.00	1.00	0.00	0.00	0.00	0.00	1.00
						COSTEO S/	0.00	0.00	0.00	0.00	0.00	0.00	0.00	600.00	0.00	0.00	0.00	0.00	600.00
					2022	FISICO	0.00	0.00	0.00	0.00	0.00	0.00	0.00	1.00	0.00	0.00	0.00	0.00	1.00
						COSTEO S/	0.00	0.00	0.00	0.00	0.00	0.00	0.00	600.00	0.00	0.00	0.00	0.00	600.00
					2020	FISICO	0.00	0.00	0.00	0.00	0.00	0.00	0.00	0.00	1.00	0.00	1.00	0.00	2.00
						COSTEO S/	0.00	0.00	0.00	0.00	0.00	0.00	0.00	0.00	2,000.00	0.00	0.00	0.00	2,000.00
AOI30000100506	CAMPAÑAS DE FORESTACIÓN Y REFORESTACIÓN DE LAS ZONAS ZONAS PERIFÉRICAS DE LA CIUDAD DE CHACHAPOYAS	010101 - CHACHAPOYAS	CAMPAÑA	Muy Alta	2021	FISICO	0.00	0.00	0.00	0.00	0.00	0.00	0.00	0.00	1.00	0.00	1.00	0.00	2.00
						COSTEO S/	0.00	0.00	0.00	0.00	0.00	0.00	0.00	0.00	2,000.00	0.00	0.00	0.00	2,000.00
					2022	FISICO	0.00	0.00	0.00	0.00	0.00	0.00	0.00	0.00	1.00	0.00	1.00	0.00	2.00
						COSTEO S/	0.00	0.00	0.00	0.00	0.00	0.00	0.00	0.00	2,000.00	0.00	0.00	0.00	2,000.00
AOI30000100507	ATENCIÓN DE SOLICITUDES EN LA GESTIÓN DE PROYECTOS COMUNALES	010101 - CHACHAPOYAS	ATENCION	Muy Alta	2020	FISICO	1.00	1.00	1.00	1.00	1.00	1.00	1.00	1.00	1.00	1.00	1.00	1.00	12.00

						COSTEO S/	3,050.00	3,050.00	3,050.00	3,050.00	3,050.00	3,050.00	3,050.00	3,050.00	3,050.00	3,050.00	3,050.00	3,050.00	36,600.00
					2021	FISICO	1.00	1.00	1.00	1.00	1.00	1.00	1.00	1.00	1.00	1.00	1.00	1.00	12.00
						COSTEO S/	3,050.00	3,050.00	3,050.00	3,050.00	3,050.00	3,050.00	3,050.00	3,050.00	3,050.00	3,050.00	3,050.00	3,050.00	36,600.00
					2022	FISICO	1.00	1.00	1.00	1.00	1.00	1.00	1.00	1.00	1.00	1.00	1.00	1.00	12.00
						COSTEO S/	3,050.00	3,050.00	3,050.00	3,050.00	3,050.00	3,050.00	3,050.00	3,050.00	3,050.00	3,050.00	3,050.00	3,050.00	36,600.00
					2020	FISICO	0.00	0.00	0.00	0.00	0.00	1.00	0.00	0.00	0.00	0.00	0.00	0.00	1.00
						COSTEO S/	0.00	0.00	0.00	0.00	0.00	1,000.00	0.00	0.00	0.00	0.00	0.00	0.00	1,000.00
AOI30000100508	COORDINACIÓN PARA LA IMPLEMENTACIÓN DEL CONCEJO DE COORDINACIÓN LOCAL PROVINCIAL	010101 - CHACHAPOYAS	ACCION	Muy Alta	2021	FISICO	0.00	0.00	0.00	0.00	0.00	1.00	0.00	0.00	0.00	0.00	0.00	0.00	1.00
						COSTEO S/	0.00	0.00	0.00	0.00	0.00	1,000.00	0.00	0.00	0.00	0.00	0.00	0.00	1,000.00
					2022	FISICO	0.00	0.00	0.00	0.00	0.00	1.00	0.00	0.00	0.00	0.00	0.00	0.00	1.00
						COSTEO S/	0.00	0.00	0.00	0.00	0.00	1,000.00	0.00	0.00	0.00	0.00	0.00	0.00	1,000.00
					2020	FISICO	1.00	1.00	1.00	1.00	1.00	1.00	1.00	1.00	1.00	1.00	1.00	1.00	12.00
						COSTEO S/	50.00	50.00	50.00	50.00	50.00	50.00	50.00	50.00	50.00	50.00	50.00	50.00	600.00
AOI30000100510	ATENCIÓN DE SOLICITUDES DE CASOS SOCIALES PARA CONDONACIÓN DE DEUDAS POR ARBITRIOS	010101 - CHACHAPOYAS	ATENCION	Muy Alta	2021	FISICO	1.00	1.00	1.00	1.00	1.00	1.00	1.00	1.00	1.00	1.00	1.00	1.00	12.00
						COSTEO S/	50.00	50.00	50.00	50.00	50.00	50.00	50.00	50.00	50.00	50.00	50.00	50.00	600.00
					2022	FISICO	1.00	1.00	1.00	1.00	1.00	1.00	1.00	1.00	1.00	1.00	1.00	1.00	12.00
						COSTEO S/	50.00	50.00	50.00	50.00	50.00	50.00	50.00	50.00	50.00	50.00	50.00	50.00	600.00
					2020	FISICO	0.00	0.00	0.00	0.00	0.00	0.00	0.00	0.00	1.00	0.00	0.00	0.00	1.00
						COSTEO S/	0.00	0.00	0.00	0.00	0.00	0.00	0.00	0.00	600.00	0.00	0.00	0.00	600.00
AOI30000100512	CAMPAÑA DE ACTUALIZACIÓN DEL SISTEMA DE REGISTRO MUNICIPAL DE CANES	010101 - CHACHAPOYAS	CAMPAÑA	Muy Alta	2021	FISICO	0.00	0.00	0.00	0.00	0.00	0.00	0.00	0.00	1.00	0.00	0.00	0.00	1.00
						COSTEO S/	0.00	0.00	0.00	0.00	0.00	0.00	0.00	0.00	600.00	0.00	0.00	0.00	600.00
					2022	FISICO	0.00	0.00	0.00	0.00	0.00	0.00	0.00	0.00	1.00	0.00	0.00	0.00	1.00
						COSTEO S/	0.00	0.00	0.00	0.00	0.00	0.00	0.00	0.00	600.00	0.00	0.00	0.00	600.00
					2020	FISICO	2.00	3.00	3.00	2.00	4.00	2.00	2.00	2.00	3.00	3.00	3.00	2.00	31.00
						COSTEO S/	190.00	295.00	295.00	190.00	380.00	190.00	190.00	190.00	297.00	296.00	297.00	190.00	3,000.00
					2021	FISICO	2.00	3.00	3.00	2.00	4.00	2.00	2.00	2.00	3.00	3.00	3.00	2.00	31.00
AOI30000100540	SESIÓN CON JUNTAS VECINALES COMUNALES Y JUNTA DE DELEGADOS VECINALES COMUNALES.	010101 - CHACHAPOYAS	SESION	Muy Alta		COSTEO S/	190.00	295.00	295.00	190.00	380.00	190.00	190.00	190.00	297.00	296.00	297.00	190.00	3,000.00
					2022	FISICO	2.00	3.00	3.00	2.00	4.00	2.00	2.00	2.00	3.00	3.00	3.00	2.00	31.00
						COSTEO S/	190.00	295.00	295.00	190.00	380.00	190.00	190.00	190.00	297.00	296.00	297.00	190.00	3,000.00

CENTRO DE COSTO: 07.04.04 - OFICINA DE REGISTRO CIVIL

OEI.01 - PROMOVER EL DESARROLLO HUMANO Y HÁBITOS SALUDABLES EN LA PROVINCIA

AEI.01.01 - PROGRAMAS DE APOYO SOCIAL DIFUNDIDOS DE FORMA PERMANENTE A GRUPOS DE POBLACIÓN VULNERABLES DE LA PROVINCIA

CODIGO	ACTIVIDAD OPERATIVA	UBIGEO	U.M.	PRIORIDAD	PERIODO MULTIANUAL	META	PROGRAMACION MENSUAL 01	02	03	04	05	06	07	08	09	10	11	12	TOTAL ANUAL
AOI30000100114	REGISTRO EN LÍNEA DE HECHOS VITALES Y ESTADO CIVIL(NACIMIENTO,DEFUNCIONES,MATRIMONIOS)	010101 - CHACHAPOYAS	ACTA	Muy Alta	2020	FISICO	25.00	25.00	25.00	25.00	25.00	25.00	25.00	25.00	25.00	25.00	25.00	25.00	300.00
						COSTEO S/	55.76	55.76	55.76	55.76	55.76	55.76	55.76	55.76	55.76	55.76	55.76	55.76	669.12
					2021	FISICO	25.00	25.00	25.00	25.00	25.00	25.00	25.00	25.00	25.00	25.00	25.00	25.00	300.00
						COSTEO S/	55.76	55.76	55.76	55.76	55.76	55.76	55.76	55.76	55.76	55.76	55.76	55.76	669.12
					2022	FISICO	25.00	25.00	25.00	25.00	25.00	25.00	25.00	25.00	25.00	25.00	25.00	25.00	300.00
						COSTEO	55.76	55.76	55.76	55.76	55.76	55.76	55.76	55.76	55.76	55.76	55.76	55.76	669.12

						S/												
AOI30000100115	EXPEDICIÓN DE COPIA CERTIFICADA ORDINARIA O EXTEMPORÁNEA DE ACTAS DE NACIMIENTO,MATRIMONIO Y DEFUNCIÓN.	010101 - CHACHAPOYAS	ACTA	Muy Alta	2020	FISICO	462.00	458.00	458.00	458.00	458.00	458.00	458.00	458.00	458.00	458.00	458.00	458.00	5,500.00
						COSTEO S/	70.68	70.68	70.68	70.68	70.68	70.68	70.68	70.68	70.69	70.69	70.69	70.69	848.20
					2021	FISICO	462.00	458.00	458.00	458.00	458.00	458.00	458.00	458.00	458.00	458.00	458.00	458.00	5,500.00
						COSTEO S/	70.68	70.68	70.68	70.68	70.68	70.68	70.68	70.68	70.69	70.69	70.69	70.69	848.20
					2022	FISICO	462.00	458.00	458.00	458.00	458.00	458.00	458.00	458.00	458.00	458.00	458.00	458.00	5,500.00
						COSTEO S/	70.68	70.68	70.68	70.68	70.68	70.68	70.68	70.68	70.69	70.69	70.69	70.69	848.20
AOI30000100116	EXPEDICIÓN DE ACTA DE NACIMIENTO,MATRIMONIO Y DEFUNCIÓN PARA EL EXTRANJERO.	010101 - CHACHAPOYAS	ACTA	Muy Alta	2020	FISICO	5.00	5.00	5.00	4.00	4.00	4.00	3.00	3.00	3.00	3.00	3.00	3.00	45.00
						COSTEO S/	85.97	85.97	85.97	85.97	85.97	85.97	85.97	85.97	85.98	85.98	85.98	85.99	1,031.69
					2021	FISICO	5.00	5.00	5.00	4.00	4.00	4.00	3.00	3.00	3.00	3.00	3.00	3.00	45.00
						COSTEO S/	85.97	85.97	85.97	85.97	85.97	85.97	85.97	85.97	85.98	85.98	85.98	85.99	1,031.69
					2022	FISICO	5.00	5.00	5.00	4.00	4.00	4.00	3.00	3.00	3.00	3.00	3.00	3.00	45.00
						COSTEO S/	85.97	85.97	85.97	85.97	85.97	85.97	85.97	85.97	85.98	85.98	85.98	85.99	1,031.69
AOI30000100117	EXPEDICIÓN DE CERTIFICADO DE SOLTERÍA	010101 - CHACHAPOYAS	CERTIFICADO	Muy Alta	2020	FISICO	7.00	7.00	7.00	7.00	7.00	7.00	7.00	7.00	6.00	6.00	6.00	6.00	80.00
						COSTEO S/	51.48	51.48	51.48	51.48	51.48	51.48	51.48	51.48	51.49	51.49	51.49	51.49	617.80
					2021	FISICO	7.00	7.00	7.00	7.00	7.00	7.00	7.00	7.00	6.00	6.00	6.00	6.00	80.00
						COSTEO S/	51.48	51.48	51.48	51.48	51.48	51.48	51.48	51.48	51.49	51.49	51.49	51.49	617.80
					2022	FISICO	7.00	7.00	7.00	7.00	7.00	7.00	7.00	7.00	6.00	6.00	6.00	6.00	80.00
						COSTEO S/	51.48	51.48	51.48	51.48	51.48	51.48	51.48	51.48	51.49	51.49	51.49	51.49	617.80
AOI30000100118	CONSTANCIA DE NO INSCRIPCIÓN	010101 - CHACHAPOYAS	ACTA	Muy Alta	2020	FISICO	1.00	1.00	1.00	1.00	2.00	2.00	2.00	2.00	2.00	2.00	2.00	1.00	19.00
						COSTEO S/	31.84	31.84	31.84	31.84	31.84	31.84	31.84	31.84	31.84	31.84	31.82	31.82	382.04
					2021	FISICO	1.00	1.00	1.00	1.00	2.00	2.00	2.00	2.00	2.00	2.00	2.00	1.00	19.00
						COSTEO S/	31.84	31.84	31.84	31.84	31.84	31.84	31.84	31.84	31.84	31.84	31.82	31.82	382.04
					2022	FISICO	1.00	1.00	1.00	1.00	2.00	2.00	2.00	2.00	2.00	2.00	2.00	1.00	19.00
						COSTEO S/	31.84	31.84	31.84	31.84	31.84	31.84	31.84	31.84	31.84	31.84	31.82	31.82	382.04
AOI30000100119	[illegible]CIÓN EXTEMPORÁNEA DE MENOR Y MAYOR DE EDAD.	010101 - CHACHAPOYAS	ACTA	Muy Alta	2020	FISICO	0.00	0.00	1.00	1.00	1.00	1.00	1.00	1.00	1.00	1.00	1.00	1.00	10.00
						COSTEO S/	0.00	0.00	50.24	50.24	50.24	50.24	50.24	50.24	50.24	50.23	50.23	50.23	502.37
					2021	FISICO	0.00	0.00	1.00	1.00	1.00	1.00	1.00	1.00	1.00	1.00	1.00	1.00	10.00
						COSTEO S/	0.00	0.00	50.24	50.24	50.24	50.24	50.24	50.24	50.24	50.23	50.23	50.23	502.37
					2022	FISICO	0.00	0.00	1.00	1.00	1.00	1.00	1.00	1.00	1.00	1.00	1.00	1.00	10.00
						COSTEO S/	0.00	0.00	50.24	50.24	50.24	50.24	50.24	50.24	50.24	50.23	50.23	50.23	502.37
AOI30000100120	ANOTACIÓN MARGINAL DE DISOLUCIÓN D EMATRIMONIO POR MANDATO JUDICIAL POR MANDATO JUDICIA,NOTARIAL Y MUNICIPAL.	010101 - CHACHAPOYAS	ACTA	Muy Alta	2020	FISICO	1.00	1.00	1.00	1.00	1.00	1.00	2.00	2.00	2.00	2.00	2.00	2.00	18.00
						COSTEO S/	10.58	10.58	10.58	10.58	10.58	10.58	10.58	10.58	10.59	10.59	10.59	10.59	127.00
					2021	FISICO	1.00	1.00	1.00	1.00	1.00	1.00	2.00	2.00	2.00	2.00	2.00	2.00	18.00
						COSTEO S/	10.58	10.58	10.58	10.58	10.58	10.58	10.58	10.58	10.59	10.59	10.59	10.59	127.00
					2022	FISICO	1.00	1.00	1.00	1.00	1.00	1.00	2.00	2.00	2.00	2.00	2.00	2.00	18.00
						COSTEO S/	10.58	10.58	10.58	10.58	10.58	10.58	10.58	10.58	10.59	10.59	10.59	10.59	127.00
AOI30000100121	ANOTACIÓN MARGINAL DE RECTIFICACIÓN.	010101 -	ACTA	Muy Alta	2020	FISICO	8.00	8.00	8.00	9.00	9.00	9.00	9.00	9.00	9.00	9.00	9.00	9.00	105.00

		CHACHAPOYAS				COSTEO S/	84.58	84.58	84.58	84.58	84.58	84.58	84.58	84.58	84.58	84.58	84.56	84.56	1,014.92
						FISICO	8.00	8.00	8.00	9.00	9.00	9.00	9.00	9.00	9.00	9.00	9.00	9.00	105.00
					2021	COSTEO S/	84.58	84.58	84.58	84.58	84.58	84.58	84.58	84.58	84.58	84.58	84.56	84.56	1,014.92
						FISICO	8.00	8.00	8.00	9.00	9.00	9.00	9.00	9.00	9.00	9.00	9.00	9.00	105.00
					2022	COSTEO S/	84.58	84.58	84.58	84.58	84.58	84.58	84.58	84.58	84.58	84.58	84.56	84.56	1,014.92
						FISICO	0.00	0.00	0.00	0.00	0.00	1.00	0.00	0.00	0.00	0.00	0.00	1.00	2.00
					2020	COSTEO S/	0.00	0.00	0.00	0.00	0.00	193.50	0.00	0.00	0.00	0.00	0.00	193.50	387.00
						FISICO	0.00	0.00	0.00	0.00	0.00	1.00	0.00	0.00	0.00	0.00	0.00	1.00	2.00
AOI30000100122	INSCRIPCIÓN DE ADOPCIÓN DE MAYOR Y MENOR DE EDAD POR MANDATO JUDICIAL.	010101 - CHACHAPOYAS	ACTA	Muy Alta	2021	COSTEO S/	0.00	0.00	0.00	0.00	0.00	193.50	0.00	0.00	0.00	0.00	0.00	193.50	387.00
						FISICO	0.00	0.00	0.00	0.00	0.00	1.00	0.00	0.00	0.00	0.00	0.00	1.00	2.00
					2022	COSTEO S/	0.00	0.00	0.00	0.00	0.00	193.50	0.00	0.00	0.00	0.00	0.00	193.50	387.00
						FISICO	2.00	3.00	3.00	3.00	3.00	3.00	3.00	3.00	3.00	3.00	3.00	3.00	35.00
					2020	COSTEO S/	467.07	467.06	467.06	467.06	467.06	467.06	467.07	467.08	467.07	467.07	467.07	467.07	5,604.80
						FISICO	2.00	3.00	3.00	3.00	3.00	3.00	3.00	3.00	3.00	3.00	3.00	3.00	35.00
AOI30000100123	MATRIMONIO CIVIL DENTRO DEL HORARIO DE TRABAJO. A DOMICILIO, FUERA DEL HORARIO DE TRABAJO.	010101 - CHACHAPOYAS	ACTA	Muy Alta	2021	COSTEO S/	467.07	467.06	467.06	467.06	467.06	467.06	467.07	467.08	467.07	467.07	467.07	467.07	5,604.80
						FISICO	2.00	3.00	3.00	3.00	3.00	3.00	3.00	3.00	3.00	3.00	3.00	3.00	35.00
					2022	COSTEO S/	467.07	467.06	467.06	467.06	467.06	467.06	467.07	467.08	467.07	467.07	467.07	467.07	5,604.80
						FISICO	0.00	0.00	1.00	0.00	0.00	1.00	0.00	0.00	1.00	0.00	0.00	1.00	4.00
					2020	COSTEO S/	0.00	0.00	9.00	0.00	0.00	9.00	0.00	0.00	9.00	0.00	0.00	9.00	36.00
						FISICO	0.00	0.00	1.00	0.00	0.00	1.00	0.00	0.00	1.00	0.00	0.00	1.00	4.00
AOI30000100124	FILIACIÓN POR MANDATO JUDICIAL	010101 - CHACHAPOYAS	ACTA	Muy Alta	2021	COSTEO S/	0.00	0.00	9.00	0.00	0.00	9.00	0.00	0.00	9.00	0.00	0.00	9.00	36.00
						FISICO	0.00	0.00	1.00	0.00	0.00	1.00	0.00	0.00	1.00	0.00	0.00	1.00	4.00
					2022	COSTEO S/	0.00	0.00	9.00	0.00	0.00	9.00	0.00	0.00	9.00	0.00	0.00	9.00	36.00
						FISICO	0.00	0.00	0.00	1,350.00	1,350.00	1,350.00	1,350.00	1,350.00	1,350.00	1,300.00	1,300.00	1,300.00	12,000.00
					2020	COSTEO S/	0.00	0.00	0.00	2,459.11	2,459.11	2,459.11	2,459.11	2,459.11	2,459.11	2,459.11	2,459.11	2,459.12	22,132.00
						FISICO	0.00	0.00	0.00	1,350.00	1,350.00	1,350.00	1,350.00	1,350.00	1,350.00	1,300.00	1,300.00	1,300.00	12,000.00
AOI30000100125	DIGITALIZACIÓN DE LIBROS DE NACIMIENTO, MATRIMONIO Y DEFUNCIÓN.	010101 - CHACHAPOYAS	DOCUMENTO	Muy Alta	2021	COSTEO S/	0.00	0.00	0.00	2,459.11	2,459.11	2,459.11	2,459.11	2,459.11	2,459.11	2,459.11	2,459.11	2,459.12	22,132.00
						FISICO	0.00	0.00	0.00	1,350.00	1,350.00	1,350.00	1,350.00	1,350.00	1,350.00	1,300.00	1,300.00	1,300.00	12,000.00
					2022	COSTEO S/	0.00	0.00	0.00	2,459.11	2,459.11	2,459.11	2,459.11	2,459.11	2,459.11	2,459.11	2,459.11	2,459.12	22,132.00
						FISICO	0.00	0.00	0.00	0.00	0.00	0.00	0.00	0.00	0.00	0.00	0.00	1.00	1.00
					2020	COSTEO S/	0.00	0.00	0.00	0.00	0.00	0.00	0.00	0.00	0.00	0.00	0.00	530.50	530.50
						FISICO	0.00	0.00	0.00	0.00	0.00	0.00	0.00	0.00	0.00	0.00	0.00	1.00	1.00
AOI30000100126	LEVANTAMIENTO DE OBSERVACIONES EMITIDAS POR RENIEC.	010101 - CHACHAPOYAS	INFORME	Muy Alta	2021	COSTEO S/	0.00	0.00	0.00	0.00	0.00	0.00	0.00	0.00	0.00	0.00	0.00	530.50	530.50
						FISICO	0.00	0.00	0.00	0.00	0.00	0.00	0.00	0.00	0.00	0.00	0.00	1.00	1.00
					2022	COSTEO S/	0.00	0.00	0.00	0.00	0.00	0.00	0.00	0.00	0.00	0.00	0.00	530.50	530.50
						FISICO	1.00	1.00	1.00	1.00	1.00	1.00	1.00	1.00	1.00	1.00	1.00	1.00	12.00
AOI30000100127	ENVÍO DE INFORMACIÓN A RENIEC, HECHOS VITALES.	010101 - CHACHAPOYAS	DOCUMENTO	Muy Alta	2020	COSTEO S/	4.50	4.50	4.50	4.50	4.50	4.50	4.50	4.50	4.50	4.50	4.50	4.50	54.00
					2021	FISICO	1.00	1.00	1.00	1.00	1.00	1.00	1.00	1.00	1.00	1.00	1.00	1.00	12.00

						COSTEO S/	4.50	4.50	4.50	4.50	4.50	4.50	4.50	4.50	4.50	4.50	4.50	4.50	54.00
						FISICO	1.00	1.00	1.00	1.00	1.00	1.00	1.00	1.00	1.00	1.00	1.00	1.00	12.00
					2022	COSTEO S/	4.50	4.50	4.50	4.50	4.50	4.50	4.50	4.50	4.50	4.50	4.50	4.50	54.00

CENTRO DE COSTO: 07.04.05 - SUB GERENCIA DE EDUCACIÓN, SALUD, CULTURA Y DEPORTE

OEI.03 - CONTRIBUIR CON LA CALIDAD DE LOS SERVICIOS DE SALUD EN LA PROVINCIA

AEI.03.01 - PROGRAMAS ORIENTADOS DE SALUD PREVENTIVO-PROMOCIONAL A FAVOR DE LA POBLACIÓN DE LA PROVINCIA

CODIGO	ACTIVIDAD OPERATIVA	UBIGEO	U.M.	PRIORIDAD	PERIODO MULTIANUAL	META	PROGRAMACION MENSUAL 01	02	03	04	05	06	07	08	09	10	11	12	TOTAL ANUAL
					2020	FISICO	0.00	0.00	0.00	0.00	0.00	0.00	0.00	0.00	1.00	0.00	0.00	0.00	1.00
						COSTEO S/	0.00	0.00	0.00	0.00	0.00	0.00	0.00	0.00	21,169.00	0.00	0.00	0.00	21,169.00
AOI30000100498	EJECUCIÓN DEL PROGRAMA DE ACTIVIDADES DENOMINADO"IDENTIDAD CHACHAPOYANA"	010101 - CHACHAPOYAS	INFORME	Muy Alta	2021	FISICO	0.00	0.00	0.00	0.00	0.00	0.00	0.00	0.00	1.00	0.00	0.00	0.00	1.00
						COSTEO S/	0.00	0.00	0.00	0.00	0.00	0.00	0.00	0.00	21,169.00	0.00	0.00	0.00	21,169.00
					2022	FISICO	0.00	0.00	0.00	0.00	0.00	0.00	0.00	0.00	1.00	0.00	0.00	0.00	1.00
						COSTEO S/	0.00	0.00	0.00	0.00	0.00	0.00	0.00	0.00	21,169.00	0.00	0.00	0.00	21,169.00
					2020	FISICO	0.00	0.00	1.00	0.00	0.00	0.00	0.00	0.00	0.00	0.00	0.00	0.00	1.00
						COSTEO S/	0.00	0.00	36,380.00	0.00	0.00	0.00	0.00	0.00	0.00	0.00	0.00	0.00	36,380.00
AOI30000100499	EJECUCIÓN DEL PROGRAMA DE ACTIVIADES DENOMINADO VACACIONES CULTURALES "ANIMARTE".	010101 - CHACHAPOYAS	INFORME	Muy Alta	2021	FISICO	0.00	0.00	1.00	0.00	0.00	0.00	0.00	0.00	0.00	0.00	0.00	0.00	1.00
						COSTEO S/	0.00	0.00	36,380.00	0.00	0.00	0.00	0.00	0.00	0.00	0.00	0.00	0.00	36,380.00
					2022	FISICO	0.00	0.00	1.00	0.00	0.00	0.00	0.00	0.00	0.00	0.00	0.00	0.00	1.00
						COSTEO S/	0.00	0.00	36,380.00	0.00	0.00	0.00	0.00	0.00	0.00	0.00	0.00	0.00	36,380.00
					2020	FISICO	0.00	0.00	0.00	0.00	0.00	0.00	0.00	0.00	0.00	0.00	0.00	1.00	1.00
						COSTEO S/	0.00	0.00	0.00	0.00	0.00	0.00	0.00	0.00	0.00	0.00	0.00	15,398.00	15,398.00
AOI30000100500	EJECUCIÓN DEL PROGRAMA DE ACTIVIDADES DENOMINADO "VIVIENDO EN COMUNIDAD"	010101 - CHACHAPOYAS	INFORME	Muy Alta	2021	FISICO	0.00	0.00	0.00	0.00	0.00	0.00	0.00	0.00	0.00	0.00	0.00	1.00	1.00
						COSTEO S/	0.00	0.00	0.00	0.00	0.00	0.00	0.00	0.00	0.00	0.00	0.00	15,398.00	15,398.00
					2022	FISICO	0.00	0.00	0.00	0.00	0.00	0.00	0.00	0.00	0.00	0.00	0.00	1.00	1.00
						COSTEO S/	0.00	0.00	0.00	0.00	0.00	0.00	0.00	0.00	0.00	0.00	0.00	15,398.00	15,398.00
					2020	FISICO	0.00	0.00	0.00	0.00	0.00	1.00	0.00	0.00	0.00	0.00	0.00	0.00	1.00
						COSTEO S/	0.00	0.00	0.00	0.00	0.00	10,100.00	0.00	0.00	0.00	0.00	0.00	0.00	10,100.00
AOI30000100502	EJECUCIÓN AL PROGRAMA DE ACTIVIDADES DENOMINADO "ENTRE LETRAS Y CULTURA"	010101 - CHACHAPOYAS	INFORME	Muy Alta	2021	FISICO	0.00	0.00	0.00	0.00	0.00	1.00	0.00	0.00	0.00	0.00	0.00	0.00	1.00
						COSTEO S/	0.00	0.00	0.00	0.00	0.00	10,100.00	0.00	0.00	0.00	0.00	0.00	0.00	10,100.00
					2022	FISICO	0.00	0.00	0.00	0.00	0.00	1.00	0.00	0.00	0.00	0.00	0.00	0.00	1.00
						COSTEO S/	0.00	0.00	0.00	0.00	0.00	10,100.00	0.00	0.00	0.00	0.00	0.00	0.00	10,100.00

OEI.05 - INCREMENTAR LA PRÁCTICA DE ACTIVIDADES FÍSICAS, DEPORTIVAS Y RECREATIVAS EN LA POBLACIÓN DE CHACHAPOYAS

AEI.05.01 - ACTIVIDADES CULTURALES EN ESPACIOS PÚBLICOS EN BENEFICIO DE LA POBLACIÓN DE LA PROVINCIA

CODIGO	ACTIVIDAD OPERATIVA	UBIGEO	U.M.	PRIORIDAD	PERIODO MULTIANUAL	META	PROGRAMACION MENSUAL 01	02	03	04	05	06	07	08	09	10	11	12	TOTAL ANUAL
AOI30000100050	EJECUCIÓN DEL PROGRAMA DENOMINADO: ESCUELA DEPORTIVA MUNICIPAL"CHACHAPOYAS VIDA Y SALUD, ESCUELA DE ARTE"ANIMARTE".	010101 - CHACHAPOYAS	INFORME	Muy Alta	2020	FISICO	0.00	0.00	1.00	0.00	0.00	1.00	0.00	0.00	1.00	0.00	0.00	1.00	4.00
						COSTEO S/	0.00	0.00	10,000.00	0.00	0.00	10,000.00	0.00	0.00	10,000.00	0.00	0.00	10,000.00	40,000.00
					2021	FISICO	0.00	0.00	1.00	0.00	0.00	1.00	0.00	0.00	1.00	0.00	0.00	1.00	4.00
						COSTEO S/	0.00	0.00	10,000.00	0.00	0.00	10,000.00	0.00	0.00	10,000.00	0.00	0.00	10,000.00	40,000.00
					2022	FISICO	0.00	0.00	1.00	0.00	0.00	1.00	0.00	0.00	1.00	0.00	0.00	1.00	4.00

						COSTEO S/	0.00	0.00	10,000.00	0.00	0.00	10,000.00	0.00	0.00	10,000.00	0.00	0.00	10,000.00	40,000.00

CENTRO DE COSTO: 07.04.06 - UNIDAD LOCAL DE EMPADRONAMIENTO

OEI.01 - PROMOVER EL DESARROLLO HUMANO Y HÁBITOS SALUDABLES EN LA PROVINCIA

AEI.01.01 - PROGRAMAS DE APOYO SOCIAL DIFUNDIDOS DE FORMA PERMANENTE A GRUPOS DE POBLACIÓN VULNERABLES DE LA PROVINCIA

CODIGO	ACTIVIDAD OPERATIVA	UBIGEO	U.M.	PRIORIDAD	PERIODO MULTIANUAL	META	PROGRAMACION MENSUAL 01	02	03	04	05	06	07	08	09	10	11	12	TOTAL ANUAL
AOI30000100521	INGRESO DE SOLICITUDES POR MESA DE PARTES	010101 - CHACHAPOYAS	SOLICITUD	Muy Alta	2020	FISICO	120.00	110.00	120.00	120.00	110.00	120.00	110.00	130.00	110.00	120.00	120.00	110.00	1,400.00
						COSTEO S/	1,650.00	1,650.00	1,650.00	1,650.00	1,650.00	1,650.00	1,650.00	1,650.00	1,650.00	1,650.00	1,650.00	1,650.00	19,800.00
					2021	FISICO	120.00	110.00	120.00	120.00	110.00	120.00	110.00	130.00	110.00	120.00	120.00	110.00	1,400.00
						COSTEO S/	1,650.00	1,650.00	1,650.00	1,650.00	1,650.00	1,650.00	1,650.00	1,650.00	1,650.00	1,650.00	1,650.00	1,650.00	19,800.00
					2022	FISICO	120.00	110.00	120.00	120.00	110.00	120.00	110.00	130.00	110.00	120.00	120.00	110.00	1,400.00
						COSTEO S/	1,650.00	1,650.00	1,650.00	1,650.00	1,650.00	1,650.00	1,650.00	1,650.00	1,650.00	1,650.00	1,650.00	1,650.00	19,800.00
AOI30000100522	DIGITACIÓN EN EL SISTEMA SISFOH Y ENVÍO PARA SU EVALUACIÓN SI CORRESPONDE EL EMPADRONAMIENTO	010101 - CHACHAPOYAS	ACCION	Muy Alta	2020	FISICO	120.00	110.00	120.00	120.00	110.00	120.00	110.00	130.00	110.00	120.00	120.00	110.00	1,400.00
						COSTEO S/	8.33	8.33	8.33	8.33	8.33	8.33	8.33	8.33	8.33	8.33	8.35	8.35	100.00
					2021	FISICO	120.00	110.00	120.00	120.00	110.00	120.00	110.00	130.00	110.00	120.00	120.00	110.00	1,400.00
						COSTEO S/	8.33	8.33	8.33	8.33	8.33	8.33	8.33	8.33	8.33	8.33	8.35	8.35	100.00
					2022	FISICO	120.00	110.00	120.00	120.00	110.00	120.00	110.00	130.00	110.00	120.00	120.00	110.00	1,400.00
						COSTEO S/	8.33	8.33	8.33	8.33	8.33	8.33	8.33	8.33	8.33	8.33	8.35	8.35	100.00
AOI30000100523	RECOGER INFORMACIÓN EN LAS FICHAS DE EMPADRONAMIENTO (SI LO REQUIERE EL SISTEMA)	010101 - CHACHAPOYAS	DOCUMENTO	Muy Alta	2020	FISICO	100.00	120.00	105.00	120.00	105.00	100.00	105.00	100.00	120.00	120.00	105.00	100.00	1,300.00
						COSTEO S/	1,300.00	1,300.00	1,300.00	1,300.00	1,300.00	1,300.00	1,300.00	1,300.00	1,300.00	1,300.00	1,300.00	1,300.00	15,600.00
					2021	FISICO	100.00	120.00	105.00	120.00	105.00	100.00	105.00	100.00	120.00	120.00	105.00	100.00	1,300.00
						COSTEO S/	1,300.00	1,300.00	1,300.00	1,300.00	1,300.00	1,300.00	1,300.00	1,300.00	1,300.00	1,300.00	1,300.00	1,300.00	15,600.00
					2022	FISICO	100.00	120.00	105.00	120.00	105.00	100.00	105.00	100.00	120.00	120.00	105.00	100.00	1,300.00
						COSTEO S/	1,300.00	1,300.00	1,300.00	1,300.00	1,300.00	1,300.00	1,300.00	1,300.00	1,300.00	1,300.00	1,300.00	1,300.00	15,600.00
AOI30000100524	DIGITACIÓN EN EL SISTEMA SISFOH Y ENVÍO PARA SU EVALUACIÓN SI CORRESPONDE EL EMPADRONAMIENTO.	010101 - CHACHAPOYAS	REGISTRO	Muy Alta	2020	FISICO	100.00	120.00	105.00	120.00	105.00	100.00	105.00	100.00	120.00	120.00	105.00	100.00	1,300.00
						COSTEO S/	8.33	8.33	8.33	8.33	8.33	8.33	8.33	8.33	8.33	8.33	8.35	8.35	100.00
					2021	FISICO	100.00	120.00	105.00	120.00	105.00	100.00	105.00	100.00	120.00	120.00	105.00	100.00	1,300.00
						COSTEO S/	8.33	8.33	8.33	8.33	8.33	8.33	8.33	8.33	8.33	8.33	8.35	8.35	100.00
					2022	FISICO	100.00	120.00	105.00	120.00	105.00	100.00	105.00	100.00	120.00	120.00	105.00	100.00	1,300.00
						COSTEO S/	8.33	8.33	8.33	8.33	8.33	8.33	8.33	8.33	8.33	8.33	8.35	8.35	100.00
AOI30000100525	OFICIOS DIRIGIDOS AL MIDIS ADJUNTANDO LAS DECLARACIONES JURADAS DEBIDAMENTE FOLIADAS Y FIRMADO POR EL ALCALDE PROVINCIAL DE CHACHAPOYAS.	010101 - CHACHAPOYAS	DOCUMENTO	Muy Alta	2020	FISICO	10.00	10.00	10.00	12.00	11.00	7.00	9.00	11.00	10.00	9.00	13.00	8.00	120.00
						COSTEO S/	8.33	8.33	8.33	8.33	8.33	8.33	8.33	8.33	8.33	8.33	8.35	8.35	100.00
					2021	FISICO	10.00	10.00	10.00	12.00	11.00	7.00	9.00	11.00	10.00	9.00	13.00	8.00	120.00
						COSTEO S/	8.33	8.33	8.33	8.33	8.33	8.33	8.33	8.33	8.33	8.33	8.35	8.35	100.00
					2022	FISICO	10.00	10.00	10.00	12.00	11.00	7.00	9.00	11.00	10.00	9.00	13.00	8.00	120.00
						COSTEO S/	8.33	8.33	8.33	8.33	8.33	8.33	8.33	8.33	8.33	8.33	8.35	8.35	100.00

CENTRO DE COSTO: 07.05.01 - SUB GERENCIA DE FISCALIZACIÓN ADMINISTRATIVA

OEI.07 - FORTALECER LA GESTIÓN INSTITUCIONAL

AEI.07.03 - SISTEMA DE GESTIÓN INSTITUCIONAL CON ENFOQUE DE PROCESOS IMPLEMENTADO EN LA MUNICIPALIDAD

CODIGO	ACTIVIDAD OPERATIVA	UBIGEO	U.M.	PRIORIDAD	PERIODO MULTIANUAL	META	PROGRAMACION MENSUAL 01	02	03	04	05	06	07	08	09	10	11	12	TOTAL ANUAL
AOI30000100438	COORDINACIÓN CON LAS ÁREAS COMPETENTES EN TEMAS RELACIONADOS A LA FUNCIÓN FISCALIZADORA SOBRE LICENCIA DE EDIFICACIÓN, LICENCIA DE FUNCIONAMIENTO Y OTROS SERVICIOS	010101 - CHACHAPOYAS	SESION	Muy Alta	2020	FISICO	1.00	1.00	1.00	1.00	1.00	1.00	1.00	1.00	1.00	1.00	1.00	1.00	12.00
						COSTEO S/	368.99	368.99	368.99	368.99	368.99	368.99	368.99	368.99	368.99	368.99	369.00	369.00	4,427.90
					2021	FISICO	1.00	1.00	1.00	1.00	1.00	1.00	1.00	1.00	1.00	1.00	1.00	1.00	12.00
						COSTEO S/	368.99	368.99	368.99	368.99	368.99	368.99	368.99	368.99	368.99	368.99	369.00	369.00	4,427.90
					2022	FISICO	1.00	1.00	1.00	1.00	1.00	1.00	1.00	1.00	1.00	1.00	1.00	1.00	12.00
						COSTEO S/	368.99	368.99	368.99	368.99	368.99	368.99	368.99	368.99	368.99	368.99	369.00	369.00	4,427.90
AOI30000100439	REVISIÓN DE LA INFORMACIÓN DE REGISTRO DE LICENCIAS DE FUNCIONAMIENTO, ORDENAR POR GIRO Y SECTOR	010101 - CHACHAPOYAS	ACCION	Muy Alta	2020	FISICO	5.00	41.00	129.00	58.00	58.00	59.00	58.00	58.00	59.00	58.00	58.00	59.00	700.00
						COSTEO S/	23.26	190.74	600.14	269.82	269.82	274.48	269.82	269.82	274.48	269.82	269.82	274.48	3,256.50
					2021	FISICO	5.00	41.00	129.00	58.00	58.00	59.00	58.00	58.00	59.00	58.00	58.00	59.00	700.00
						COSTEO S/	23.26	190.74	600.14	269.82	269.82	274.48	269.82	269.82	274.48	269.82	269.82	274.48	3,256.50
					2022	FISICO	5.00	41.00	129.00	58.00	58.00	59.00	58.00	58.00	59.00	58.00	58.00	59.00	700.00
						COSTEO S/	23.26	190.74	600.14	269.82	269.82	274.48	269.82	269.82	274.48	269.82	269.82	274.48	3,256.50
AOI30000100440	REALIZAR ACCIONES DE CLAUSURA TEMPORAL Y/O DEFINITIVA A ESTABLECIMIENTOS COMERCIALES QUE ESTÉN FUNCIONANDO SIN LA RESPECTIVA LICENCIA.	010101 - CHACHAPOYAS	ACTA	Muy Alta	2020	FISICO	5.00	6.00	8.00	11.00	12.00	11.00	10.00	9.00	9.00	11.00	12.00	6.00	110.00
						COSTEO S/	781.07	937.28	1,249.71	1,718.35	1,874.56	1,718.35	1,562.14	1,405.92	1,405.92	1,718.35	1,874.57	937.28	17,183.50
					2021	FISICO	5.00	6.00	8.00	11.00	12.00	11.00	10.00	9.00	9.00	11.00	12.00	6.00	110.00
						COSTEO S/	781.07	937.28	1,249.71	1,718.35	1,874.56	1,718.35	1,562.14	1,405.92	1,405.92	1,718.35	1,874.57	937.28	17,183.50
					2022	FISICO	5.00	6.00	8.00	11.00	12.00	11.00	10.00	9.00	9.00	11.00	12.00	6.00	110.00
						COSTEO S/	781.07	937.28	1,249.71	1,718.35	1,874.56	1,718.35	1,562.14	1,405.92	1,405.92	1,718.35	1,874.57	937.28	17,183.50
AOI30000100441	REVISAR INFORMACIÓN DE REGISTRO DE EDIFICACIONES SIN LICENCIA DE EDIFICACIÓN, ORDENAR POR MANZANA Y SECTOR, INFRACCIONES	010101 - CHACHAPOYAS	ACCION	Muy Alta	2020	FISICO	5.00	5.00	30.00	30.00	30.00	30.00	30.00	30.00	30.00	30.00	30.00	20.00	300.00
						COSTEO S/	86.45	86.45	518.67	518.67	518.67	518.67	518.67	518.67	518.67	518.67	518.67	345.77	5,186.70
					2021	FISICO	5.00	5.00	30.00	30.00	30.00	30.00	30.00	30.00	30.00	30.00	30.00	20.00	300.00
						COSTEO S/	86.45	86.45	518.67	518.67	518.67	518.67	518.67	518.67	518.67	518.67	518.67	345.77	5,186.70
					2022	FISICO	5.00	5.00	30.00	30.00	30.00	30.00	30.00	30.00	30.00	30.00	30.00	20.00	300.00
						COSTEO S/	86.45	86.45	518.67	518.67	518.67	518.67	518.67	518.67	518.67	518.67	518.67	345.77	5,186.70
AOI30000100442	REALIZAR LA PARALIZACIÓN Y/O DEMOLICIÓN DE EDIFICACIONES EN CONSTRUCCIÓN SIN LICENCIA DE EDIFICACIÓN	010101 - CHACHAPOYAS	ACTA	Muy Alta	2020	FISICO	1.00	1.00	6.00	4.00	4.00	4.00	3.00	4.00	3.00	4.00	3.00	3.00	40.00
						COSTEO S/	136.67	136.67	820.04	546.70	546.70	546.70	410.03	546.70	410.03	546.70	410.03	410.03	5,467.00
					2021	FISICO	1.00	1.00	6.00	4.00	4.00	4.00	3.00	4.00	3.00	4.00	3.00	3.00	40.00
						COSTEO S/	136.67	136.67	820.04	546.70	546.70	546.70	410.03	546.70	410.03	546.70	410.03	410.03	5,467.00
					2022	FISICO	1.00	1.00	6.00	4.00	4.00	4.00	3.00	4.00	3.00	4.00	3.00	3.00	40.00
						COSTEO S/	136.67	136.67	820.04	546.70	546.70	546.70	410.03	546.70	410.03	546.70	410.03	410.03	5,467.00
AOI30000100443	PARTICIPAR EN LAS CAMPAÑAS DE ACTUALIZACIÓN TRIBUTARIA ORGANIZADO POR LA GERENCIA DE ADMINISTRACIÓN TRIBUTARIA (GAT) PARA DETECTAR EDIFICACIONES EN INTERIOR DE LAS VIVIENDAS NO AUTORIZADAS	010101 - CHACHAPOYAS	PARTICIPACION	Muy Alta	2020	FISICO	0.00	0.00	0.00	0.00	0.00	1.00	0.00	0.00	1.00	0.00	1.00	0.00	3.00
						COSTEO S/	0.00	0.00	0.00	0.00	0.00	1,655.16	0.00	0.00	1,655.17	0.00	1,655.17	0.00	4,965.50
					2021	FISICO	0.00	0.00	0.00	0.00	0.00	1.00	0.00	0.00	1.00	0.00	1.00	0.00	3.00
						COSTEO S/	0.00	0.00	0.00	0.00	0.00	1,655.16	0.00	0.00	1,655.17	0.00	1,655.17	0.00	4,965.50
					2022	FISICO	0.00	0.00	0.00	0.00	0.00	1.00	0.00	0.00	1.00	0.00	1.00	0.00	3.00
						COSTEO S/	0.00	0.00	0.00	0.00	0.00	1,655.16	0.00	0.00	1,655.17	0.00	1,655.17	0.00	4,965.50

AOI30000100444	ELABORACIÓN DE DOCUMENTOS PREVENTIVOS Y RESOLUCIONES DE SANCIÓN	010101 - CHACHAPOYAS	DOCUMENTO	Muy Alta	2020	FISICO	5.00	10.00	35.00	30.00	30.00	30.00	25.00	30.00	25.00	35.00	30.00	15.00	300.00
						COSTEO S/	92.68	185.37	648.78	556.10	556.10	556.10	463.42	556.10	463.42	648.78	556.10	278.05	5,561.00
					2021	FISICO	5.00	10.00	35.00	30.00	30.00	30.00	25.00	30.00	25.00	35.00	30.00	15.00	300.00
						COSTEO S/	92.68	185.37	648.78	556.10	556.10	556.10	463.42	556.10	463.42	648.78	556.10	278.05	5,561.00
					2022	FISICO	5.00	10.00	35.00	30.00	30.00	30.00	25.00	30.00	25.00	35.00	30.00	15.00	300.00
						COSTEO S/	92.68	185.37	648.78	556.10	556.10	556.10	463.42	556.10	463.42	648.78	556.10	278.05	5,561.00
AOI30000100447	NOTIFICACIÓN DE RESOLUCIONES Y OTROS DOCUMENTOS	010101 - CHACHAPOYAS	NOTIFICACION	Muy Alta	2020	FISICO	5.00	10.00	35.00	30.00	30.00	30.00	25.00	30.00	25.00	35.00	30.00	15.00	300.00
						COSTEO S/	47.03	94.06	329.22	282.19	282.19	282.19	235.16	282.19	235.16	329.22	282.19	141.10	2,821.90
					2021	FISICO	5.00	10.00	35.00	30.00	30.00	30.00	25.00	30.00	25.00	35.00	30.00	15.00	300.00
						COSTEO S/	47.03	94.06	329.22	282.19	282.19	282.19	235.16	282.19	235.16	329.22	282.19	141.10	2,821.90
					2022	FISICO	5.00	10.00	35.00	30.00	30.00	30.00	25.00	30.00	25.00	35.00	30.00	15.00	300.00
						COSTEO S/	47.03	94.06	329.22	282.19	282.19	282.19	235.16	282.19	235.16	329.22	282.19	141.10	2,821.90
AOI30000100450	PROGRAMAR OPERATIVOS INOPINADOS CONJUNTAMENTE CON LAS GERENCIAS INVOLUCRADAS	010101 - CHACHAPOYAS	OPERATIVOS	Muy Alta	2020	FISICO	0.00	4.00	5.00	3.00	4.00	4.00	3.00	3.00	4.00	4.00	4.00	2.00	40.00
						COSTEO S/	0.00	229.75	287.19	172.31	229.75	229.75	172.31	172.31	229.75	229.75	229.75	114.88	2,297.50
					2021	FISICO	0.00	4.00	5.00	3.00	4.00	4.00	3.00	3.00	4.00	4.00	4.00	2.00	40.00
						COSTEO S/	0.00	229.75	287.19	172.31	229.75	229.75	172.31	172.31	229.75	229.75	229.75	114.88	2,297.50
					2022	FISICO	0.00	4.00	5.00	3.00	4.00	4.00	3.00	3.00	4.00	4.00	4.00	2.00	40.00
						COSTEO S/	0.00	229.75	287.19	172.31	229.75	229.75	172.31	172.31	229.75	229.75	229.75	114.88	2,297.50
AOI30000100451	REALIZAR CAPACITACIÓN SOBRE TEMAS DE FISCALIZACIÓN ADMINISTRATIVA AL PERSONAL FISCALIZADOR	010101 - CHACHAPOYAS	CAPACITACION	Muy Alta	2020	FISICO	0.00	2.00	2.00	2.00	2.00	1.00	1.00	2.00	1.00	1.00	1.00	0.00	15.00
						COSTEO S/	0.00	16,856.27	16,856.27	16,856.27	16,856.27	8,428.13	8,428.13	16,856.27	8,428.13	8,428.13	8,428.13	0.00	126,422.00
					2021	FISICO	0.00	2.00	2.00	2.00	2.00	1.00	1.00	2.00	1.00	1.00	1.00	0.00	15.00
						COSTEO S/	0.00	16,856.27	16,856.27	16,856.27	16,856.27	8,428.13	8,428.13	16,856.27	8,428.13	8,428.13	8,428.13	0.00	126,422.00
					2022	FISICO	0.00	2.00	2.00	2.00	2.00	1.00	1.00	2.00	1.00	1.00	1.00	0.00	15.00
						COSTEO S/	0.00	16,856.27	16,856.27	16,856.27	16,856.27	8,428.13	8,428.13	16,856.27	8,428.13	8,428.13	8,428.13	0.00	126,422.00

CENTRO DE COSTO: 08.01 - BOTICA MUNICIPAL

OEI.03 - CONTRIBUIR CON LA CALIDAD DE LOS SERVICIOS DE SALUD EN LA PROVINCIA

AEI.03.01 - PROGRAMAS ORIENTADOS DE SALUD PREVENTIVO-PROMOCIONAL A FAVOR DE LA POBLACIÓN DE LA PROVINCIA

CODIGO	ACTIVIDAD OPERATIVA	UBIGEO	U.M.	PRIORIDAD	PERIODO MULTIANUAL	PROGRAMACION MENSUAL META	01	02	03	04	05	06	07	08	09	10	11	12	TOTAL ANUAL
AOI30000100106	PROGRAMAR, DIRIGIR Y CONTROLAR EL AVANCE MENSUAL DE LAS METAS DE PRODUCCIÓN FÍSICAS PRIORIZADAS POR LA BOTICA MUNICIPAL DEL PUEBLO.	010101 - CHACHAPOYAS	ACCION	Muy Alta	2020	FISICO	1.00	1.00	1.00	1.00	1.00	1.00	1.00	1.00	1.00	1.00	1.00	1.00	12.00
						COSTEO S/	10,773.15	10,773.15	10,773.15	10,773.15	10,773.15	10,773.15	10,773.15	10,773.15	10,773.15	10,773.15	10,773.15	10,773.14	129,277.79
					2021	FISICO	1.00	1.00	1.00	1.00	1.00	1.00	1.00	1.00	1.00	1.00	1.00	1.00	12.00
						COSTEO S/	10,773.15	10,773.15	10,773.15	10,773.15	10,773.15	10,773.15	10,773.15	10,773.15	10,773.15	10,773.15	10,773.15	10,773.14	129,277.79
					2022	FISICO	1.00	1.00	1.00	1.00	1.00	1.00	1.00	1.00	1.00	1.00	1.00	1.00	12.00
						COSTEO S/	10,773.15	10,773.15	10,773.15	10,773.15	10,773.15	10,773.15	10,773.15	10,773.15	10,773.15	10,773.15	10,773.15	10,773.14	129,277.79
AOI30000100107	INFORMAR A LA GERENCIA SOBRE EL ESTADO FINANCIERO DE LA BOTICA MUNICIPAL.	010101 - CHACHAPOYAS	DOCUMENTO	Muy Alta	2020	FISICO	0.00	0.00	1.00	0.00	0.00	0.00	0.00	0.00	0.00	0.00	0.00	0.00	1.00
						COSTEO S/	0.00	0.00	670.13	0.00	0.00	0.00	0.00	0.00	0.00	0.00	0.00	0.00	670.13
					2021	FISICO	0.00	0.00	1.00	0.00	0.00	0.00	0.00	0.00	0.00	0.00	0.00	0.00	1.00
						COSTEO S/	0.00	0.00	670.13	0.00	0.00	0.00	0.00	0.00	0.00	0.00	0.00	0.00	670.13
					2022	FISICO	0.00	0.00	1.00	0.00	0.00	0.00	0.00	0.00	0.00	0.00	0.00	0.00	1.00

						COSTEO S/	0.00	0.00	670.13	0.00	0.00	0.00	0.00	0.00	0.00	0.00	0.00	0.00	670.13
AOI30000100108	REALIZAR EL INVENTARIO BIMENSUAL DE STOCK DE MEDICAMENTOS Y PRODUCTOS DESTINADOS A LA VENTA.	010101 - CHACHAPOYAS	INFORME	Muy Alta	2020	FISICO	0.00	1.00	0.00	1.00	0.00	1.00	0.00	1.00	0.00	1.00	0.00	1.00	6.00
						COSTEO S/	0.00	3,885.64	0.00	3,885.64	0.00	3,885.64	0.00	3,885.64	0.00	3,885.65	0.00	3,885.65	23,313.86
					2021	FISICO	0.00	1.00	0.00	1.00	0.00	1.00	0.00	1.00	0.00	1.00	0.00	1.00	6.00
						COSTEO S/	0.00	3,885.64	0.00	3,885.64	0.00	3,885.64	0.00	3,885.64	0.00	3,885.65	0.00	3,885.65	23,313.86
					2022	FISICO	0.00	1.00	0.00	1.00	0.00	1.00	0.00	1.00	0.00	1.00	0.00	1.00	6.00
						COSTEO S/	0.00	3,885.64	0.00	3,885.64	0.00	3,885.64	0.00	3,885.64	0.00	3,885.65	0.00	3,885.65	23,313.86
AOI30000100109	ELABORACIÓN DEL REQUERIMENTO DE PRODUCTOS FARMACÉUTICOS PARA LE REBASTECIMENTO DE LA BOTICA MUNICIPAL DEL PUEBLO.	010101 - CHACHAPOYAS	INFORME	Muy Alta	2020	FISICO	0.00	1.00	0.00	1.00	0.00	1.00	0.00	1.00	0.00	1.00	0.00	1.00	6.00
						COSTEO S/	0.00	30,721.16	0.00	30,721.16	0.00	30,721.16	0.00	30,721.16	0.00	30,721.17	0.00	30,721.17	184,326.98
					2021	FISICO	0.00	1.00	0.00	1.00	0.00	1.00	0.00	1.00	0.00	1.00	0.00	1.00	6.00
						COSTEO S/	0.00	30,721.16	0.00	30,721.16	0.00	30,721.16	0.00	30,721.16	0.00	30,721.17	0.00	30,721.17	184,326.98
					2022	FISICO	0.00	1.00	0.00	1.00	0.00	1.00	0.00	1.00	0.00	1.00	0.00	1.00	6.00
						COSTEO S/	0.00	30,721.16	0.00	30,721.16	0.00	30,721.16	0.00	30,721.16	0.00	30,721.17	0.00	30,721.17	184,326.98
AOI30000100110	REALIZAR LA VIGILANCIA TRIMESTRAL DE LAS FECHAS DE VENCIMIENTO DE LAS MEDICINAS Y OTROS PRODUCTOS QUE SE EXPENDEN, ASÍ MISMO RETIRAR DE LA VENTA LOS PRODUCTOS CONTAMINADOS, DAR DE BAJA E INFORMAR A LA GERENCIA MUNICIPAL, EN COORDINACIÓN CON DIGEMID.	010101 - CHACHAPOYAS	INFORME	Muy Alta	2020	FISICO	1.00	0.00	0.00	1.00	0.00	0.00	1.00	0.00	0.00	1.00	0.00	0.00	4.00
						COSTEO S/	613.40	0.00	0.00	613.40	0.00	0.00	613.40	0.00	0.00	613.41	0.00	0.00	2,453.61
					2021	FISICO	1.00	0.00	0.00	1.00	0.00	0.00	1.00	0.00	0.00	1.00	0.00	0.00	4.00
						COSTEO S/	613.40	0.00	0.00	613.40	0.00	0.00	613.40	0.00	0.00	613.41	0.00	0.00	2,453.61
					2022	FISICO	1.00	0.00	0.00	1.00	0.00	0.00	1.00	0.00	0.00	1.00	0.00	0.00	4.00
						COSTEO S/	613.40	0.00	0.00	613.40	0.00	0.00	613.40	0.00	0.00	613.41	0.00	0.00	2,453.61
AOI30000100111	REALIZAR REPORTES DE VENTA DIARAS.	010101 - CHACHAPOYAS	REPORTE	Muy Alta	2020	FISICO	24.00	24.00	24.00	24.00	24.00	24.00	24.00	24.00	24.00	24.00	24.00	24.00	288.00
						COSTEO S/	87.93	87.93	87.93	87.93	87.93	87.93	87.93	87.93	87.93	87.93	87.92	87.91	1,055.13
					2021	FISICO	24.00	24.00	24.00	24.00	24.00	24.00	24.00	24.00	24.00	24.00	24.00	24.00	288.00
						COSTEO S/	87.93	87.93	87.93	87.93	87.93	87.93	87.93	87.93	87.93	87.93	87.92	87.91	1,055.13
					2022	FISICO	24.00	24.00	24.00	24.00	24.00	24.00	24.00	24.00	24.00	24.00	24.00	24.00	288.00
						COSTEO S/	87.93	87.93	87.93	87.93	87.93	87.93	87.93	87.93	87.93	87.93	87.92	87.91	1,055.13
AOI30000100112	REALIZAR CAMPAÑA DE SALUD DE PROYECCIÓN A LA COMUNIDAD.	010101 - CHACHAPOYAS	CAMPAÑA	Muy Alta	2020	FISICO	0.00	1.00	0.00	1.00	0.00	1.00	0.00	1.00	0.00	1.00	0.00	1.00	6.00
						COSTEO S/	0.00	738.42	0.00	738.42	0.00	738.42	0.00	738.42	0.00	738.42	0.00	738.40	4,430.50
					2021	FISICO	0.00	1.00	0.00	1.00	0.00	1.00	0.00	1.00	0.00	1.00	0.00	1.00	6.00
						COSTEO S/	0.00	738.42	0.00	738.42	0.00	738.42	0.00	738.42	0.00	738.42	0.00	738.40	4,430.50
					2022	FISICO	0.00	1.00	0.00	1.00	0.00	1.00	0.00	1.00	0.00	1.00	0.00	1.00	6.00
						COSTEO S/	0.00	738.42	0.00	738.42	0.00	738.42	0.00	738.42	0.00	738.42	0.00	738.40	4,430.50
AOI30000100113	PAGO DE IMPUESTOS	010101 - CHACHAPOYAS	ACCION	Muy Alta	2020	FISICO	0.00	0.00	1.00	0.00	0.00	0.00	0.00	0.00	0.00	0.00	0.00	0.00	1.00
						COSTEO S/	0.00	0.00	4,200.00	0.00	0.00	0.00	0.00	0.00	0.00	0.00	0.00	0.00	4,200.00
					2021	FISICO	0.00	0.00	1.00	0.00	0.00	0.00	0.00	0.00	0.00	0.00	0.00	0.00	1.00
						COSTEO S/	0.00	0.00	4,200.00	0.00	0.00	0.00	0.00	0.00	0.00	0.00	0.00	0.00	4,200.00
					2022	FISICO	0.00	0.00	1.00	0.00	0.00	0.00	0.00	0.00	0.00	0.00	0.00	0.00	1.00
						COSTEO S/	0.00	0.00	4,200.00	0.00	0.00	0.00	0.00	0.00	0.00	0.00	0.00	0.00	4,200.00

CENTRO DE COSTO: 08.02 - TERMINAL TERRESTRE

OEI.11 - MEJORAR EL SERVICIO DE TRANSPORTE Y TRÁNSITO EN LA PROVINCIA

AEI.11.03 - ORDENAMIENTO INTEGRAL DEL TRANSPORTE PUBLICO EN BENEFICIO DE LA PROVINCIA

CODIGO	ACTIVIDAD OPERATIVA	UBIGEO	U.M.	PRIORIDAD	PERIODO MULTIANUAL	META	PROGRAMACION MENSUAL 01	02	03	04	05	06	07	08	09	10	11	12	TOTAL ANUAL
AOI30000100135	ADMINISTRAR EL DESARROLLO DE LOS DIFERENTES PROCEDIMIENTOS ADMINISTRATIVOS QUE CORRESPONDEN AL TERMINAL TERRESTRE EN LA PRESTACIÓN DE SUS SERVICIOS.	010101 - CHACHAPOYAS	ACCION	Muy Alta	2020	FISICO	1.00	1.00	1.00	1.00	1.00	1.00	1.00	1.00	1.00	1.00	1.00	1.00	12.00
						COSTEO S/	385.26	385.26	385.26	385.26	385.26	385.26	385.26	385.26	385.25	385.25	385.25	385.25	4,623.08
					2021	FISICO	1.00	1.00	1.00	1.00	1.00	1.00	1.00	1.00	1.00	1.00	1.00	1.00	12.00
						COSTEO S/	385.26	385.26	385.26	385.26	385.26	385.26	385.26	385.26	385.25	385.25	385.25	385.25	4,623.08
					2022	FISICO	1.00	1.00	1.00	1.00	1.00	1.00	1.00	1.00	1.00	1.00	1.00	1.00	12.00
						COSTEO S/	385.26	385.26	385.26	385.26	385.26	385.26	385.26	385.26	385.25	385.25	385.25	385.25	4,623.08
AOI30000100136	REALIZAR CURSOS DE CAPACITACIÓN EN TEMAS DE EDUCACIÓN Y SEGURIDAD VIAL, DIRIGIDOS A LOS TRANSPORTISTAS, CONDUCTORES, PROPIETARIOS DE LA IGLESIA.	010101 - CHACHAPOYAS	CURSO	Muy Alta	2020	FISICO	0.00	0.00	1.00	0.00	1.00	1.00	0.00	1.00	1.00	0.00	0.00	1.00	6.00
						COSTEO S/	0.00	0.00	303.66	0.00	303.66	303.66	0.00	303.66	303.68	0.00	0.00	303.68	1,822.00
					2021	FISICO	0.00	0.00	1.00	0.00	1.00	1.00	0.00	1.00	1.00	0.00	0.00	1.00	6.00
						COSTEO S/	0.00	0.00	303.66	0.00	303.66	303.66	0.00	303.66	303.68	0.00	0.00	303.68	1,822.00
					2022	FISICO	0.00	0.00	1.00	0.00	1.00	1.00	0.00	1.00	1.00	0.00	0.00	1.00	6.00
						COSTEO S/	0.00	0.00	303.66	0.00	303.66	303.66	0.00	303.66	303.68	0.00	0.00	303.68	1,822.00
AOI30000100137	PROMOVER Y NORMAR EL RESPETO A LOS USUARIOS PARA QUE PARA QUE RECIBAN UN EFICIENTE SERVICIO POR PARTE DE LA EMPRESA DE TRANSPORTE, LOCALES COMERCIALES Y PERSONAL ADMINISTRATIVO.	010101 - CHACHAPOYAS	ACCION	Muy Alta	2020	FISICO	0.00	0.00	1.00	0.00	1.00	1.00	0.00	1.00	1.00	0.00	0.00	1.00	6.00
						COSTEO S/	0.00	0.00	400.65	0.00	400.65	400.65	0.00	400.65	400.65	0.00	0.00	400.67	2,403.92
					2021	FISICO	0.00	0.00	1.00	0.00	1.00	1.00	0.00	1.00	1.00	0.00	0.00	1.00	6.00
						COSTEO S/	0.00	0.00	400.65	0.00	400.65	400.65	0.00	400.65	400.65	0.00	0.00	400.67	2,403.92
					2022	FISICO	0.00	0.00	1.00	0.00	1.00	1.00	0.00	1.00	1.00	0.00	0.00	1.00	6.00
						COSTEO S/	0.00	0.00	400.65	0.00	400.65	400.65	0.00	400.65	400.65	0.00	0.00	400.67	2,403.92
AOI30000100138	SUPERVISAR Y FISCALIZAR A LOS TRANSPORTISTAS, CONDUCTORES PROPIETARIOS DE VEHÍCULOS, QUE TRANSGREDAN EL REGLAMENTO INTERNO DEL TERMINAL TERRESTRE.	010101 - CHACHAPOYAS	ACTA	Muy Alta	2020	FISICO	0.00	0.00	6.00	6.00	6.00	6.00	6.00	6.00	6.00	6.00	6.00	6.00	60.00
						COSTEO S/	0.00	0.00	2,419.80	2,419.80	2,419.80	2,419.80	2,419.80	2,419.80	2,419.80	2,419.80	2,419.80	2,419.80	24,198.00
					2021	FISICO	0.00	0.00	6.00	6.00	6.00	6.00	6.00	6.00	6.00	6.00	6.00	6.00	60.00
						COSTEO S/	0.00	0.00	2,419.80	2,419.80	2,419.80	2,419.80	2,419.80	2,419.80	2,419.80	2,419.80	2,419.80	2,419.80	24,198.00
					2022	FISICO	0.00	0.00	6.00	6.00	6.00	6.00	6.00	6.00	6.00	6.00	6.00	6.00	60.00
						COSTEO S/	0.00	0.00	2,419.80	2,419.80	2,419.80	2,419.80	2,419.80	2,419.80	2,419.80	2,419.80	2,419.80	2,419.80	24,198.00
AOI30000100139	INICIAR EL PROCEDIMIENTO ADMINISTRATIVO SANCIONADOR MEDIANTE LA IMPOSICIÓN DE ACTAS DE VERIFICACIÓN EN EL SERVICIO ESPECIAL DE TAXI, DE ACUERDO AL REGLAMENTO DEL TERMINAL TERRESTRE.	010101 - CHACHAPOYAS	ACTA	Muy Alta	2020	FISICO	0.00	0.00	6.00	6.00	6.00	6.00	6.00	6.00	6.00	6.00	6.00	6.00	60.00
						COSTEO S/	0.00	0.00	7,180.00	7,180.00	7,180.00	7,180.00	7,180.00	7,180.00	7,180.00	7,180.00	7,180.00	7,180.00	71,800.00
					2021	FISICO	0.00	0.00	6.00	6.00	6.00	6.00	6.00	6.00	6.00	6.00	6.00	6.00	60.00
						COSTEO S/	0.00	0.00	7,180.00	7,180.00	7,180.00	7,180.00	7,180.00	7,180.00	7,180.00	7,180.00	7,180.00	7,180.00	71,800.00
					2022	FISICO	0.00	0.00	6.00	6.00	6.00	6.00	6.00	6.00	6.00	6.00	6.00	6.00	60.00
						COSTEO S/	0.00	0.00	7,180.00	7,180.00	7,180.00	7,180.00	7,180.00	7,180.00	7,180.00	7,180.00	7,180.00	7,180.00	71,800.00
AOI30000100140	REALIZAR ACCIONES DE MANTENIMIENTO, IMPLEMENTACIÓN Y ADECUACIÓN EN LAS INSTALACIONES DEL TERMINAL TERRESTRE, ADEMAS QUE EL MEJORAMIENTO DE LA ZONA DE CIRCULACIÓN Y PARQUEO DEL TERMINAL TERRESTRE MUNICIPAL CON UN MATERIAL DISTINTO AL ACTUAL.	010101 - CHACHAPOYAS	ACCION	Muy Alta	2020	FISICO	1.00	1.00	1.00	1.00	1.00	1.00	1.00	1.00	1.00	1.00	1.00	1.00	12.00
						COSTEO S/	11,564.00	11,564.00	11,564.00	11,564.00	11,564.00	11,564.00	11,564.00	11,564.00	11,564.00	11,564.00	11,564.00	11,564.00	138,768.00
					2021	FISICO	1.00	1.00	1.00	1.00	1.00	1.00	1.00	1.00	1.00	1.00	1.00	1.00	12.00
						COSTEO S/	11,564.00	11,564.00	11,564.00	11,564.00	11,564.00	11,564.00	11,564.00	11,564.00	11,564.00	11,564.00	11,564.00	11,564.00	138,768.00
					2022	FISICO	1.00	1.00	1.00	1.00	1.00	1.00	1.00	1.00	1.00	1.00	1.00	1.00	12.00

						COSTEO S/	11,564.00	11,564.00	11,564.00	11,564.00	11,564.00	11,564.00	11,564.00	11,564.00	11,564.00	11,564.00	11,564.00	11,564.00	138,768.00

CENTRO DE COSTO: 08.03 - UNIDAD DE GESTION DE RESIDUOS SOLIDOS

OEI.12 - PROMOVER LA GESTIÓN AMBIENTAL EN LA PROVINCIA

AEI.12.05 - MANEJO DE RESIDUOS SÓLIDOS INTEGRAL DE LOS CIUDADANOS PARA LA PROVINCIA

CODIGO	ACTIVIDAD OPERATIVA	UBIGEO	U.M.	PRIORIDAD	PERIODO MULTIANUAL	META	PROGRAMACION MENSUAL 01	02	03	04	05	06	07	08	09	10	11	12	TOTAL ANUAL
AOI30000100093	LIMPIEZA Y BARRIDO DE VIAS Y ESPACIOS PÚBLICOS DE LA CIUDAD DE CHACHAPOYAS.	010101 - CHACHAPOYAS	KILOMETRO	Muy Alta	2020	FISICO	540.00	540.00	540.00	540.00	540.00	540.00	540.00	540.00	540.00	540.00	540.00	540.00	6,480.00
						COSTEO S/	21,570.42	21,570.42	21,570.42	21,570.42	21,570.42	21,570.42	21,570.42	21,570.42	21,570.41	21,570.41	21,570.41	21,570.41	258,845.00
					2021	FISICO	540.00	540.00	540.00	540.00	540.00	540.00	540.00	540.00	540.00	540.00	540.00	540.00	6,480.00
						COSTEO S/	21,570.42	21,570.42	21,570.42	21,570.42	21,570.42	21,570.42	21,570.42	21,570.42	21,570.41	21,570.41	21,570.41	21,570.41	258,845.00
					2022	FISICO	540.00	540.00	540.00	540.00	540.00	540.00	540.00	540.00	540.00	540.00	540.00	540.00	6,480.00
						COSTEO S/	21,570.42	21,570.42	21,570.42	21,570.42	21,570.42	21,570.42	21,570.42	21,570.42	21,570.41	21,570.41	21,570.41	21,570.41	258,845.00
AOI30000100094	RECOLECCIÓN Y TRANSPORTE DE RESIDUOS SÓLIDOS	010101 - CHACHAPOYAS	TONELADA	Muy Alta	2020	FISICO	388.73	388.73	388.73	388.73	388.73	388.73	388.73	388.73	388.73	388.73	388.73	388.73	4,664.76
						COSTEO S/	62,755.96	62,755.96	62,755.96	62,755.96	62,755.96	62,755.96	62,755.96	62,755.96	62,755.97	62,755.97	62,755.97	62,755.97	753,071.56
					2021	FISICO	388.73	388.73	388.73	388.73	388.73	388.73	388.73	388.73	388.73	388.73	388.73	388.73	4,664.76
						COSTEO S/	62,755.96	62,755.96	62,755.96	62,755.96	62,755.96	62,755.96	62,755.96	62,755.96	62,755.97	62,755.97	62,755.97	62,755.97	753,071.56
					2022	FISICO	388.73	388.73	388.73	388.73	388.73	388.73	388.73	388.73	388.73	388.73	388.73	388.73	4,664.76
						COSTEO S/	62,755.96	62,755.96	62,755.96	62,755.96	62,755.96	62,755.96	62,755.96	62,755.96	62,755.97	62,755.97	62,755.97	62,755.97	753,071.56
AOI30000100095	REAPROVECHAMIENTO DE RESIDUOS SÓLIDOS	010101 - CHACHAPOYAS	TONELADA	Muy Alta	2020	FISICO	10.26	10.26	10.26	10.26	10.26	10.26	10.26	10.26	10.26	10.26	10.26	10.26	123.12
						COSTEO S/	13,148.49	13,148.49	13,148.49	13,148.49	13,148.49	13,148.49	13,148.49	13,148.49	13,148.49	13,148.49	13,148.49	13,148.49	157,781.88
					2021	FISICO	10.26	10.26	10.26	10.26	10.26	10.26	10.26	10.26	10.26	10.26	10.26	10.26	123.12
						COSTEO S/	13,148.49	13,148.49	13,148.49	13,148.49	13,148.49	13,148.49	13,148.49	13,148.49	13,148.49	13,148.49	13,148.49	13,148.49	157,781.88
					2022	FISICO	10.26	10.26	10.26	10.26	10.26	10.26	10.26	10.26	10.26	10.26	10.26	10.26	123.12
						COSTEO S/	13,148.49	13,148.49	13,148.49	13,148.49	13,148.49	13,148.49	13,148.49	13,148.49	13,148.49	13,148.49	13,148.49	13,148.49	157,781.88
AOI30000100096	BUENAS PRÁCTICAS AMBIENTALES A LA POBLACIÓN	010101 - CHACHAPOYAS	ACCION	Muy Alta	2020	FISICO	0.00	0.00	4.00	3.00	2.00	3.00	0.00	0.00	2.00	2.00	0.00	0.00	16.00
						COSTEO S/	0.00	0.00	15,295.77	15,295.77	15,295.77	15,295.77	0.00	0.00	15,295.76	15,295.76	0.00	0.00	91,774.60
					2021	FISICO	0.00	0.00	4.00	3.00	2.00	3.00	0.00	0.00	2.00	2.00	0.00	0.00	16.00
						COSTEO S/	0.00	0.00	15,295.77	15,295.77	15,295.77	15,295.77	0.00	0.00	15,295.76	15,295.76	0.00	0.00	91,774.60
					2022	FISICO	0.00	0.00	4.00	3.00	2.00	3.00	0.00	0.00	2.00	2.00	0.00	0.00	16.00
						COSTEO S/	0.00	0.00	15,295.77	15,295.77	15,295.77	15,295.77	0.00	0.00	15,295.76	15,295.76	0.00	0.00	91,774.60
AOI30000100097	DISPOSICIÓN FINAL DE LOS RESIDUOS SÓLIDOS	010101 - CHACHAPOYAS	TONELADA	Muy Alta	2020	FISICO	388.73	388.73	388.73	388.73	388.73	388.73	388.73	388.73	388.73	388.73	388.73	388.73	4,664.76
						COSTEO S/	1,922.47	1,922.47	1,922.47	1,922.47	1,922.47	1,922.47	1,922.47	1,922.47	1,922.47	1,922.47	1,922.47	1,922.47	23,069.64
					2021	FISICO	388.73	388.73	388.73	388.73	388.73	388.73	388.73	388.73	388.73	388.73	388.73	388.73	4,664.76
						COSTEO S/	1,922.47	1,922.47	1,922.47	1,922.47	1,922.47	1,922.47	1,922.47	1,922.47	1,922.47	1,922.47	1,922.47	1,922.47	23,069.64
					2022	FISICO	388.73	388.73	388.73	388.73	388.73	388.73	388.73	388.73	388.73	388.73	388.73	388.73	4,664.76
						COSTEO S/	1,922.47	1,922.47	1,922.47	1,922.47	1,922.47	1,922.47	1,922.47	1,922.47	1,922.47	1,922.47	1,922.47	1,922.47	23,069.64

COSTEO TOTAL AÑO 2020 S/	14,122,753.70
COSTEO TOTAL AÑO 2021 S/	14,122,753.70

COSTEO TOTAL AÑO 2022 S/ 14,122,753.70

U.M. = Unidad de Medida

FIRMA